1994年8月1日発行(毎月1回1日発行)第9巻8号
1986年10月22日第三種郵便物許可

キミの心に"永遠残る"ゲームマガジン

ゲームボーイ

8
1994.AUG
MONTHLY
390YEN

★古きをたずね新しきを知る!!

特集
旧世代機の時代
MSX・ファミコン・ゲームボーイ

★キミの知りたいGGソフトが満載!!
GAME GEAR
Jリーグ GGプロストライカー'94
ダイナマイトヘッディー
ガンスターヒーローズ
なぞぷよ～アルルのルー～

特報 ソニック&テイルス2
魔導物語・Ⅲ ～究極女王様～

特集 コナミスペシャル

次号より
月刊ゲームボーイは生まれ変わります

©SEGA ※『ダイナマイトヘッディー』はMD、GG用ソフトです。

SUPER CD·ROM² SYSTEM

ARCADE CD·ROM² 専用

ストライダー飛竜

ARCADE CARD専用

近日発売予定

予価6,000円(税別)

©CAPCOM 1989 ©1994 NEC Avenue, Ltd.

It's NEW

DRAGON KNIGHT III

SUPER CD·ROM² 専用

ドラゴンナイトIII

近日発売予定

予価7,800円(税別)

©1994 NEC Avenue, Ltd. LICENCED BY elf

NECアベニュー株式会社 マルチメディア事業部 ◀お問い合わせ(月～金曜日／午前10:00～午後7:00)
〒213 神奈川県川崎市高津区久本2-4-1
044(853)5580 ●テープサービス044(853)5560

―これは本当のお話―　本号で ゲームボーイ はおしまいです。が……

告知2

先月号の「告知」でビックリ仰天！って方も多かったでしょう。ゴメンナサイ。実は、本誌は完全に終わってしまうのではなく、新装刊＝リニューアルして7月末には速攻復活するのであります。その名もズバリッ！「POWER　GAMER」!! フルパワーでお送りいたします。

―これも本当のお話―　またすぐ、7月末にはお会いできるでしょう!!

スパークスター SFC 6

スーパーゲームボーイ SFC 8

スーパーストリートファイターII SFC 10

シャイニング・フォースCD MD 12

ラングリッサーII MD 14

スーパーブラックバスII SFC 142

GB特選！
最新ソフト情報…も、最終回あたりまえですが。

8年半の思い出を振り返る……か……??

カンタンに「8年半」なんて言っちゃうけどさぁ、ホント長い間続いた雑誌なんだよ、ゲームボーイ。継続は力なり！でもって、その力を存分に受けてスタートする新装刊誌は、「超強力的電脳遊戯人（パワーゲーマー）」なのだ!!イカスっ。

どォーなる？新雑誌！

注目の新雑誌は一体どうなるのか？いやいやどうなってしまうのか？けっこう不安を覚えている人もいるんじゃない？なめんなよ（ウソウソ、ゴメン）。ヤル時ぁヤッちゃうよ、悪いけど。

旧世代機の時代第2回

「ゲームボーイ」がその幕を閉じようとしている今、同じようにその歴史的役割を静かに終えようとしているハードがある。今、彼らに魂のレクイエムを送ろうではないか！

さよならゲームボーイ!!

過去の名コーナー続々復活／リニューアル前夜祭ともいうべき小特集!! 懐かしのあのコーナーこのコーナーに、数年越しの読者諸君は号泣ものだぞ。こう書いてるだけで、涙が止まらん……。

C・O・N・T・E・N・T・S

GAME INDEX（ハード別50音順）

■スーパーファミコン

競馬エイトスペシャル2	139
スパークスター	6
スーパーゲームボーイ	8
スーパーストリートファイターII	10
スーパーパワーリーグ2	139
スーパーブラックバスII	142
スラップスティック	134
ドラッキーのAリーグサッカー	132
花札	139
美少女戦士セーラームーン	18
美少女戦士セーラームーンR	18
美少女戦士セーラームーンS	17
美女と野獣	137
MOTHER2	140
ロードランナーツイン	136

■ゲームボーイ

テトリスフラッシュ	43
ドンキーコング	43
美少女戦士セーラームーン	18
美少女戦士セーラームーンR	18
ぷよぷよ	138
ロックマンワールド5	138

■メガドライブ

エコー・ザ・ドルフィン2	139
サージング・オーラ	139
シャイニング・フォースCD	12
ジュラシックパーク	138
ストーリー オブ トア（仮題）	139
ダブル　スウィッチ	138
トムキャットアレイ	138
美少女戦士セーラームーン	16
プライズ　ファイター	138
モータルコンバット	35,42
リスター・ザ・シューティングスター	138

■ゲームギア

JリーグGGプロストライカー	76
ソニック&テイルス2	81
ソニックドリフト	84
なぞぷよ～アルルのルー～	78
魔導物語III～究極女王様～	81

■PCエンジン

美少女戦士セーラームーン	16
まーじゃんファッション物語	139

NEW SOFT PICUP!

SFC
発売本数が多いだけに、ソフト選びはかなり大変。今月も選りすぐりのタイトルをお届けしよう！

MD
新ハード、サターン&スーパー32X！注目のゲーム画面を御紹介いたします。この秋の台風の目!!

PC
今月はかなり充実したページになってるぞ！いよいよPCエンジンの逆襲がはじまるのか？

TOPICS
一挙大公開！「モータルコンバット」の究極神拳の謎に迫るぞ！さらにその先には恐るべき技が？

GG連載SPECIAL!!

GGユーザー諸君に朗報！　新雑誌でも、GG連載特集は続くのだ（ただし減ページ、トホホホ）。今月はとりあえず連載10回目ということで、これまでのGG連載特集を振り返るぞ!!

'94東京おもちゃショーREPORT

ゲーム関係のブースは少なかったけどね、しかしながら、かなりの盛り上がりを見せてくれたメーカーもあったのだ。それは何を隠そう隠してないよ、もう わかるでしょ？

STAFF

編集長／東本人志　副編集長／安藤伸一
編集／倉西誠一・いわすけ・藤平吉和
編集強力／奏智彦・竹田貴祐・長門克子
Johnny小笠原・佐藤桂一・坂梨琢磨・萩原冬樹
イラスト／渡辺血血子
デザイン／スクウェア・しのらんど・石光淳弥
編集部／株式会社アズ・コーポレーション
〒160　新宿区四谷4-32-8-2F
発行所／マガジンボックス
印刷所／大日本印刷

REGULARS

GB　CHANNEL	19	PassionKingdom 3（!?）	98
おたっく倶楽部	23	ザ・対決	102
新作スケジュール	24	明日死ぬならこのゲーム	104
心と心のキャッチボール	126	腐っても人間	106
思い出のザ・裁判～第1部～	28	LOVE&SERVICE	107
旧世代機の時代―第2回―	51	月刊・RPG情報局	128
大鳥居スポーツ	86	新作メガトン情報	138
リニューアル前夜祭	95	さよなら道場～敵キャラの武士道～	144
PRESENT	96	編集後記	146

●表紙のイラスト「ダイナマイトヘッディー」

©1994 SEGA

うぜ!!

業界に新たな旋風を巻き起こすゲーム雑誌、この夏ついに発刊!!

なぜ今、全くゼロの状態からゲーム雑誌に取り組むのか？ ……フッ、愚問だね。今だからこそ、なのだ！ 新創刊雑誌が雨後の竹の子のようにポコポコ出てくる中、従来の経験と溢れんばかりの知識を総動員して、我々がゲームのなんたるかを世間に問うためさ!! 期待してくれ。パワゲイは、ちょっと、スゴイぜ。

32ページ以上!?

総力特集!! SEGA

特報 アーケード版 バーチャファイター2

前作『バーチャファイター』の興奮も覚めやらぬ今、早くも2が登場するのか!?

次世代マシン セガサターン

サターンは、新ハード戦線を生き残れるか!?

セガ 大型体感マシン 徹底攻略

セガハード/ソフトの歴史

スーパー32Xの謎

32P＋αからなる超巨大特集!!

それでは、リニューアル誌、パワーゲーマー（以下、略してパワゲイ）について説明しよう。まずなんといっても一番のウリとなるのが、毎号32ページからなる巻頭特集だ。雑誌というと読み捨てのイメージが付きまとうものだが、この巻頭特集により、月刊誌であるパワゲイに、さらにカタログ的な付加価値が追加されることとなる。多くのデーターを利用し、嫌が応にも手元に残しておきたくなる雑誌、まずはそれを目指して我々編集陣は日夜議論を闘わせている。さらに驚くべきことに、パワ

©SEGA

今度の雑誌は（も？）一味違う

本誌、ゲームボーイのライターを総動員して、いまここに、我々は勝負を掛ける！　リニューアル誌、パワーゲーマー!!　今年7月、なにかとてつもないことが起ころうとしている……。

POWER GAMER

パワーゲーマー

月刊
毎月30日発売
定価560円

ゲイはカラーページが多い！聞いて驚け、なんとゲームボーイの16ページ増しなのだ。まだまだあるぜ。次の凄い点だ。雑誌のサイズ、いわゆる判型が、従来のゲーム誌（含むゲームボーイ）と比べるとデカいのだ。これによって大胆なレイアウト、巨大な写真を載せることが可能となる。

まだまだだ。次は「これの出来によってその雑誌の面白さが決定する」と言われる読者コーナーについて。読者コーナーは、今まで以上にキミたち読者と密接な関わりを持つ予定だし（イベント会場でボクと握手!!）、企画ページは現在、某有名ライターにワタリを付けてる最中だ（楽しいコラムが毎号読める！かも）。

我々は考える。雑誌はただのカタログではない。確かにそういう側面も必要ではあるが、それだけで終わっては雑誌としての役割は半分も果たしているとはいえないのだ。

パワーゲーマーはここがスゴイ!!

特集がスゴイ

毎号32ページからなる巻頭特集はもちろん、中盤のページでも8ページ位の小特集を予定。企画もキミたち読者から募集するぞ。

サイズが特大

本屋に行ってほしい。サッカーマガジンとかあるでしょ。次からはあの大きさ、形になる。紙質もグーンと向上。紙面充実につながる。

全ハード対応

本誌ゲームボーイと同じく、ゲームの名の付くものはどんなハードでもフォロー。GGだってバッチリやるから、安心してくれ。

読者ページ充実

投稿イラスト、同人誌のコーナーなんかも気合入りまくりだ。今まで以上にバッチリ仕上げる予定だ。協力よろしく!!

リニューアルに向け読者諸君にひとこと!!

というわけで、読者コーナーに限らず、読者諸君の意見が反映されるページ作りを目指した編集をする予定だ。あ、それと、リニューアルに際してライターを大々的に募集するぞ。条件は以下の通りだ。

●高校卒業以上の学歴を有する人
●東京近郊在住で、呼ばれたらすぐ編集部まで参上できる人
●ホモに理解のある人
●常に脳味噌に春風吹きまくりの人
●奥さんに対して異常に腰の低い人
●セラムンが好きな人

以上。……ドカッ!!　ぐっ……。
「まーたじゅぴの野郎は適当なこと書きやがって……。下の４つはウソだから。あ、でも阪神ファンじゃなきゃだめだな」あ……安藤さ……ガクッ。
「ゲームの感想文（800字前後）と履歴書（写真付）同封のうえ、下記の住所へ」
〒160 東京都新宿区四谷 4-32-8
ＹＫＢサニービル２Ｆ
パワゲイライター募集係　マデ
「首筋に気合の入った人、求む！」

第1号は7月30日発売

MD版スパークスターに引き続きSFC版の発売も発表!!
これだからコナミはあなどれないぜ!!　期待の緊急特報!!

SPARKSTAR

DATA
- ■SFC
- ■コナミ
- ■9月発売予定
- ■￥9800

©1994 KONAMI
ALL RIGHTS
RESERVED

祝SFC移植

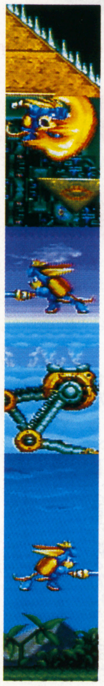

キャラゲーかもしれないけど…

ナンパじゃないぜ！
硬派ACG!!

主人公、スパークスターとライバルのアクセルギアのモデルはどうやらネズミらしい。一見して可愛い、女のコやお子様向けって感じのキャラたちだけど、ゲームの内容はバッチリ硬派。純粋なACGとして楽しめるゲームだ。コナミの仕事に間違いはない、と認識させてくれる。

祝SFC移植

先月号でも紹介したスパークスター（前回はMD版だったけど）が、SFCにも移植されることが決定したぞ。ゲーム自体は横スクロールのACGながら、最終目的はライバルのアクセルギアを倒してお姫様を救い出すという、ファンタジーRPGのようなイメージの強いものとなっていて、なかなかおもしろいぞ。そういえば、スパークスターもロケット〝ナイト〟だもんね。

SPARKSTAR

ロケット背負って超音速で空を飛ぶ、スピード騎士(?)SFCにも登場だ!!

SPARKSTAR

STORY

今度の敵はウルフ大佐率いるクーデター軍!! ゆけ、スパークスター

悪の権化ヒグスターを倒したあの戦い（MDロケットナイト～）は、スパークスターの名を世界中に轟かせ、騎士の中の騎士として祭り上げられることとなった。何処に行っても大歓声で迎えられるスパークスターは、落ちついて修行の出来る人里離れた場所へと身を隠してしまった。人々はスパークスターの雄姿をロケットナイト伝説として語り継ぐのであった…

それから5年の歳月が流れ、日夜修行を重ねていたスパークスターもいくつかの必殺技を編み出し、ロケットナイトとしてさらに成長をしていた。そんなある日スパークスターは攻撃を受けた飛空艇を発見する。飛空艇は煙をあげて飛び続けてはいたが、今にも墜落しそうだった。そんな飛空艇の中にお姫様が乗っているのを発見したスパークスターは姫を救出するため、燃え盛る飛空艇に身を投じた。

彼女は機械文明の発達したエジナセム王国の王女なのだが、軍隊が突如クーデターを起こし王宮を制圧したため、国王は王家に代々伝わるペンダントを王女に渡し逃がした。王女はペンダントを受け取り、急いで隣国に助けを求めに行こうとした途中で敵に見つかり攻撃を受けたのだという。クーデターを起こした軍隊はウルフ大佐が指揮している強者揃いの凶暴軍で、エジナセム国の次は全世界制圧をもくろんでいる。ウルフ軍は強力な武器を持っていて、どこかでもっと強力な武器を開発しているらしい。今止めなければ世界は凶暴なウルフ軍に侵略されてしまう。

姫はスパークスターの顔を見て伝説のロケットナイトだという事を思い出し、スパークスターに人々を救ってくれと頼み込んだ。スパークスターはその役目を引き受けた。それはただ姫が可愛かったからではなく、久々に正義の炎がメラメラと燃え上がってきたからである。突如その時、大きな敵が現れて、黒い甲冑をつけた敵が姫を盾に取り、飛行船から飛び去ってしまう。大きな敵を倒したスパークスターも後を追ったが、二人の姿は既に無かった。聞く話によると、ウルフ軍の作り上げた宇宙要塞には、惑星をも破壊する威力を持ったミサイルがあるらしい。そのミサイルを打ち出す、ただ一つの発射キーが……

お名前だけでございますがSFC版の敵キャラ様です。

Wolffang
ウルフ軍の主要構成員。いわゆるひとつのザコである。下っ端という言い方もあるか。

Colonel Wolfheim
ウルフ軍の偉い人。理論派で用意周到でずる賢いが、実戦には弱いところがある。

Accel Gear
スパークスターの宿命のライバル。5年前の戦いに破れたところをウルフ大佐に助けられる。

Genaralessimo Liones
失われた機械文明の謎を知り、ウルフ軍と機械文明を率いてエレホーン全土制圧をもくろむ。

Temper-Drilln
飛空艇の内壁をも突き破る、短気で石頭なロボット。1面のボスである。

Crazy-Caterpillar
超高速移動が可能なイモムシ型メカ。ステージ3のボスをつとめている。

Ukkey-Ukikky
ウルフ軍のおさる型ロボット。役目は陸上制圧の切り込み隊長。機械文明の遺産である。

Bridge-Head
潜水艦「ブルーセプテンバー」のブリッジが分離、変形したロボット。脱出兼陸上戦闘用。

Powerd-Gear
アクセルギアとの対戦の際に搭乗。……これ、敵じゃないじゃん。まいったね。

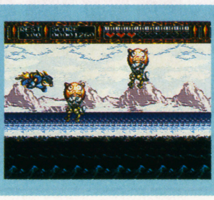

前作の敵は、この方々です。

今回の敵はモチーフが狼となっているだけに、こちらがネズミである場合でも善と悪の区別がつきやすい。が、前作MD版では、敵キャラがなんとブタさん軍団だったのである。……これはこれで笑えていいんだけど。

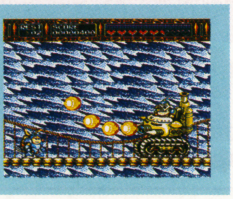

多彩なアクション さすがはナイト!!

ナイトを名乗るからには、ただ剣を振り回すだけではイカン。その点、スパークスターは合格点。例えば実際の騎士の技術において、剣やランスを構え、馬上から突進を仕掛けることをチャージングというわけだが、スパークスターは背中に背負ったロケットを利用することによって左右、斜め上にまでチャージングすることが可能なのである。しかも、その場で回転して近寄る敵を真っ二つにする回転斬りなど、すばらしい技術も身につけている。伝説の騎士というからには、やはりこれくらい出来なくてはいけないのだろうか。そこらのナイト諸君にも、見習ってもらいたいものだね。

▲こいつがウワサのウッキー・ウキッキー。古代の機械文明にはこんな奴がゴマンといたのか……。

▲これが本邦初公開、新たに体得した必殺技の回転斬りだ！（←もう少しセンスのいい名前は……）

▲ちなみにスパークスターは剣の先から衝撃波を発することが可能。さすがは伝説の勇者。

伝説のヨロイに身をつつみ、

モチーフはネズミ。伝説のヨロイを見にまとい、ロケットを背中に背負った出で立ちはなかなか立派ながら、可愛い女のコに弱いという、伝説の勇者らしからぬナンパさを兼ね備えたイカス奴。が、剣を使った多彩な技を自在に使いこなすところはさすがといったところか。

スパークスターSFCに見参!!

〈回転斬り!!〉

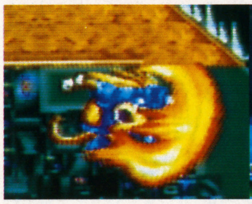

〈斬る!!〉

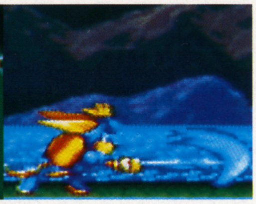

▲通常、剣を振ると衝撃波が前方に飛んでいく。ボタンを押しっ放しにして気合を溜め、その場で開放すると回転アタック！　一定時間無敵で敵を切り刻む!!

〈ナナメに飛ぶ!!〉

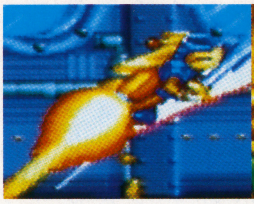

〈水平に飛ぶ!!〉

▲これがおそらく中世で騎士のいうところのチャージング。腰だめに剣を構えてロケット噴射で吹っ飛ぶ!!　気合を溜めて、一気に開放することによって使用可能だ。

SPARKSTAR

と、いうわけで、MD版に引き続きSFC版だって超期待大!なのだ!!

SPARKSTAR

各ステージのダイジェスト!! スパークスターの雄姿をその目に焼きつけよ!!

▲湖面に映る、敵と自分の影。こういう演出もゲームを盛り上げるよね。

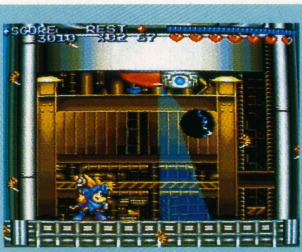

▲敵の要塞内部。おおっ、こうして見ると、なんかりりしいぞ。伝説の勇者の貫禄たっぷりだ。

▲ちなみに水平に飛んでいくと、障害物に当たったときに止まってしまう。

ゲーム開始時に、難易度選択が出来る、というのはもはやACGのお約束。スパークスターも御多分に漏れず、難易度選択のモードを標準装備している。しかも、どの難易度でプレイしても一応のストーリーを追うことが出来るようになっているのだ。どういうことかというと、難しいモードになるほどステージ数が増えていく、と言うことなんだ。例えばVERY HARD／HARDモードだと全11ステージなのに対し、NORMALモードだと全10ステージに、EASYモードだと全5ステージになっている。簡単なモードになるほど、ダイジェストでプレイすることが出来るようになっているのだ。これにより、段々に慣れていくことが出来るようになっている。この辺の心配りが、ACGビギナーには嬉しいよね。

▲ウルフ大佐とのロボット対決！　うう、緊迫する場面だというのに、このこみ上げる笑いは一体…。

カラーでスーファミでTV画面で目で耳で歯で口でっ!!

ER BOY EASE

ム少年、解放！

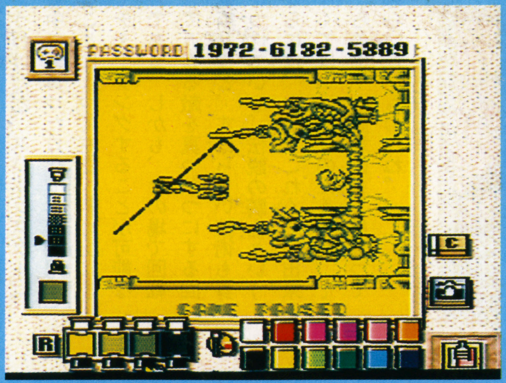

さっそく「R-TYPEⅡ」を毒々しい色にして気持ち良くなろうと考えた。しかし、後で色を付けられるなんて事を考えて開発された訳ではないので、実際はなかなか難しいのであった。これはもう、デザイナーさんとかアーティストにイカす着色を考えてもらって、そのパスワードで遊ぶのがベストだろう。『全ゲームボーイソフト、この色で遊べ!!ベストの全パスワード大公開!!』という本をどこかの出版社から出ないかな♡

ところで、画面フルサイズでゲームできるモードも入れてほしかったなぁ。

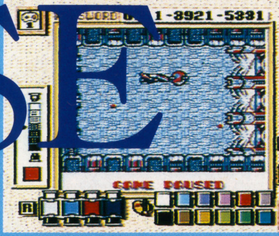

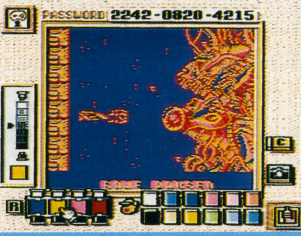

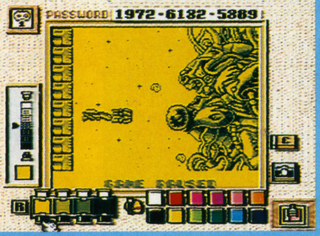

個人的にスーパーゲームボーイのありがたい点はカラーどうこうよりもスーファミのコントローラーでテレビ画面で遊べるという所なの。他にも、既に発売された沢山（んっごい沢山）のゲームボーイソフトに着色したり、落書きしたり、今後は対応ソフトが順次、発売されたりとスーパーゲームボーイで出来る事はあまりに沢山あるので今回は、スーパーゲームボーイでは出来ない事を説明し、君の頭を整理してみようと思った。①ゲームボーイに付けて外でカラーで遊ぶ②ゲームギアのカセットを遊ぶ③既に発売されたソフトをポリゴンにする④バーチャファイター及びデイトナUSA⑤歯槽膿漏を直す⑥湯を沸かす⑦東京湾に魚を呼び戻す⑧この世から核兵器をなくす⑨モザイクを消す⑩松山さんの趣味（手鼻）を止めさせる、――以上の様な事はスーパーゲームボーイでは今のところ、たぶん不可能です。たった七千円の機械でそんなアナタ、空も土地も、夢も希望も女も星もなんて、都合よすぎるよ。

とにかく、ゲームボーイのソフトが大画面で遊べるのはウレシイかぎりである。今後も「熱闘サムライスピリッツ」「熱闘餓狼伝説2」「ぷよぷよ」「ウルトラマン超闘士激伝」等、注目のソフトが発売されるが、スーパーゲームボーイ対応で対戦もひとつのテレビで出来る様になってリリースされる事を願ってやまない。次は是非、ファミコンソフトをスーファミでプレイできる「スーパーファミコン」というのを発売して欲しいな。あとスーパーMD、スーパーPC。

任天堂のソフトにはあらかじめ色がっ!!

任天堂のソフトには初期状態で、けっこうイイ色設定がなされている。スゲエぜ。何年も前からスーパーゲームボーイの事を考えて開発されていたのだろうか？ さすが一流企業は先を見てるぜぇ。そういう訳でもないのか？ 事情通の方、詳しい事を教えて下さい。

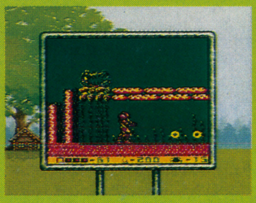

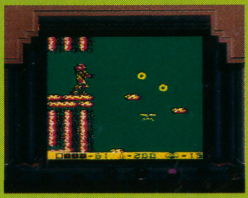

▶「メトロイドⅡ」もあらかじめこんなステキな着色がなされている。ちなみにウチのバアちゃん（現在入院中）は合成着色料の入った食べ物はなるべくひかえていたのだった。

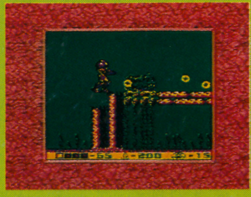

背景もステキなのが幾つか用意されているよぉ。桃子のお気に入りはこの①コルク（思わずガビョウブッスリ感電死）②劇場風（今日子、思わず自分がスターになった気がしちゃった♡ラララ）③大草原（アタシ、気分がスゴく良くなっちゃって思わず祖父に無理矢理、鳥の鳴きマネをさせちゃった♡）

上級テク① 巨大リーチ

スーパーゲームボーイ（以下スゲボと呼ぶ）では画面に簡単な絵を描く事もできる。RPG等をプレイしてる時にヒントとかを画面の隅にメモする事も出来るが紙にペンで描いた方が百倍早いのは言うまでもない。しかし、この機能は麻雀ゲームにおいて、その真価を発揮する。それが秘技・巨大リーチである。今回、その全貌をこすってみる。

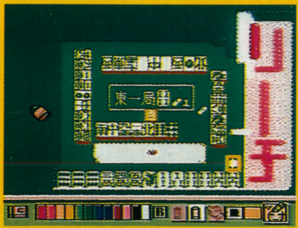

▲かのやふに自ら巨大リーチ棒を課する事により、おじいちゃん昇天にリーチ、パパ会社クビにリーチ！

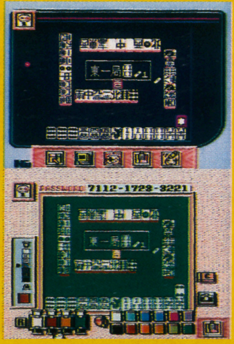

▶今回、よりリアルによりバーチャルに麻雀ゲームの彩色を試みたのだが、始めて三秒くらいで降参したのだった。

SUP GAME REL

スーパーゲー

上級テク② ブラッドモード

次に紹介するブラッドモード、これはまだどの雑誌、テレビでも紹介されていないスゴイスゲボの利用法だ。キミはラッキーだよ。用意するものはスゲボ一式とコンソメスープだけ（コンソメはなくても良い。あると休憩時に飲めて便利）。やり方は、ゲームをプレイしていて「そろそろ血だな」と感じたらポーズをして、パレットで画面に血を描く。敵を一匹始末する度毎に血を一滴ずつ描くのも良いやり方です。画面が見づらくなってきたね。血がたれて汚れているのはテレビ画面ではなく、キサマの眼球だ、このタワケがっ!!水で眼をチレチレしなきゃワヤだ。

血がっ!!

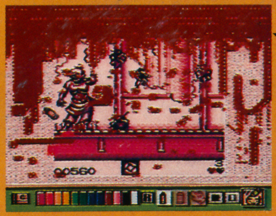

▶97年のゲーム界を解くカギとなるのが、やはり血液だろう、とは犬の弁。

血がっ!!

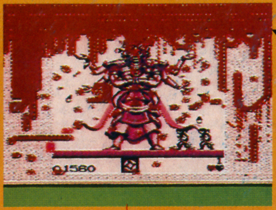

▶奥の研究室ではポリゴンブラッドの開発がどくどくとみなぎっている。

血がっ!!

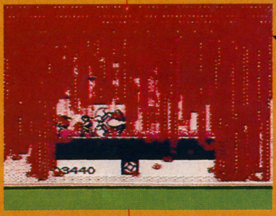

▶俺の俺の俺の俺のヘモグロビンがあっ赤血球が白血球がっ。ジャマするな。

血がっ!!

▶もう血で見えない…錆びた鉄の臭いがする…さよならさよならさよなら

対応ソフト同時発売

スゲボと同時に対応ソフトが2タイトル発売されちゃった。「ドンキーコング」と「テトリスフラッシュ」である。ドンキーは懐しい25m 50m 75m 100mをプレイした後にもおニューのステージが用意されている。とってもナツカしい25mの階段落ち死と隣り合わせのワープ技はたぶん出来ない。でもマリオが逆立ちハイジャンプバック宙返り大車輪とか大道芸するし、対応ソフトだから色もキレイに付いてるんだ。僕の両眼もかなり満足したみたいだったよう。

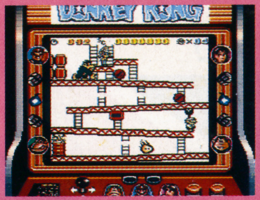

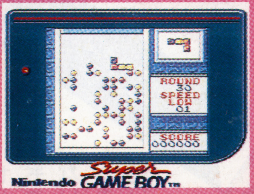

上級テク③ バイバイグット バイ

ワンコントローラーで友達がプレイしている時にツーコンで色をいじくる秘技。着色したモードと初期設定の状態をツーコンのボタンで入れ変えられるのでカチャカチャ連射するとゲームをプレイしているキミの友達は気が〇うぞ!!最後の一機でラスボスを倒す瞬間にカチャカチャ色変えてやると「たっ、弾が見えないっ!!」とか言ってキミの友達は号泣。あとくされなくキレイサッパリえんがちょ。色調四段階を全て白とか黒にしておくと更にバーチャルファイ

上級テク④ マージャンST

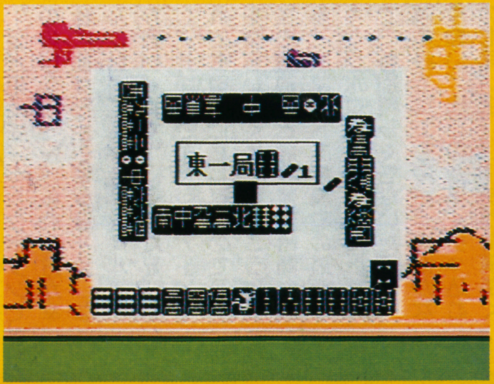

ホントは誰にも教えず、こっそり僕だけ楽しむつもりだった究極の王技。大サービスで教えちゃうぞ〜〜っ〜〜背景にシューティングゲームの絵を自分で描いて、麻雀ゲームをやると史上初の麻雀STGの錯覚におちいる。「ああっパイが飛んじゃうっ!!」とかアセる事うけあいだ。

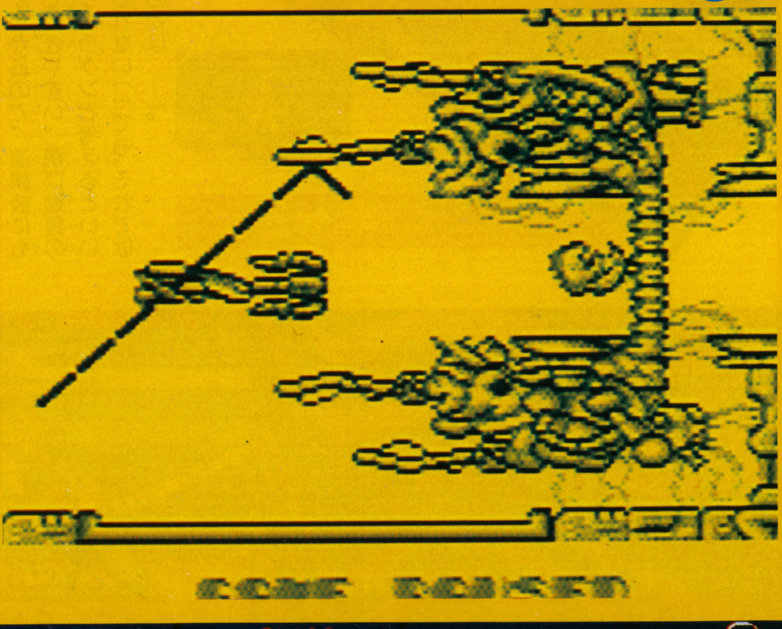

WHY DON'T YOU USE YOUR FXXKIN' HEAD?

ラ登場！
対戦攻略編!!
トファイターII

■¥10,900(税別)■32M

DEE JAY

いつも陽気なジャマイカン、踊りのイカしたナイスガイ・ディージェイ。イカれちまった外見とは裏腹に、その必殺技の性質上、ガイル系のバランスのいいキャラになっている。特に使えるのがダブルローリングソバット。中、強では2回回転するものの、弱では1回転しかしない（←どこがダブルローリングソバットだか）ので、あるいはフェイントとしても使える。他には対空としてマシンガンアッパーが使える。……はずすと全く持って無防備なので、使いどころには注意が必要だが。んディージェイはこれらの必殺技が全て溜め技なので、どちらかというと相手の出かたを見てから対応するといった待ちキャラのイメージが強い。自分から攻め込みたいなら、エアスラッシャーで牽制しつつ、フェイント気味の強スライディングが強いぞ。

ディージェイは、基本的に足技が強い。強／中キックを絡めた戦いかたで、可能性は無限に広がる。

担当じゅっぴー大いに語る！

ディージェイはため技がメインなんで、攻め込みにくいことこの上ないんだよね。かといって待っても特に強力な返し技がないわけだから、なんとか攻め込まなきゃいけないわけだ。強スライディングを上手く使いたいところだね。上手く近づけたら何か技をキャンセルしてエアスラッシャーかダブルローリング。

ユッサリユサユサ。む〜ん、キャミィは女のコなんだな。僕のおすすめはジャンプ逆ガード攻撃しゃがみ弱キックスパイラルアローなんだな、これが。でもボクにはちょっとできなかったな、む〜ん。アクセルスピンナックルがもっと速い技で、出しやすかったら、だな。

キャミィもメインは足技から。多くの技にキャンセルがかかるので、ガシガシ攻め込もう。

担当ナベちゃん大いに語る！

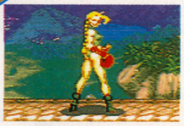

キャミィ

足が早くて、キックボタンでの投げがHで投げられた方が幸せになっちゃうキャミィは、なんといってもキャノンスパイクが強い。思ったより横に延びるし、昇龍拳とちがってガードされても後ろに跳ね返るので反撃を食らいにくい。当然こういう技のお約束どおり無敵時間もある。コマンドも昇龍拳の最後がキックボタンになっただけなので、特別難しくもないだろう。基本技では立ち中キックがかなり強い。出るのが早く引っ込むのも早い上、リーチが結構長くて上方向に出るので、上手く使えるようになれば対空にも使えるのだ。さらに通常技に関して言えば、ほとんどの技にキャンセルがかかるので、連続技にももっていきやすい。跳び道具のないリュウケンと考えるといいかもしれない（←でも、それでは弱いのでは……）。

アーケードではスーパーストII Xが全盛の今、コンシューマハードで、ようやくスーパーストIIが登場する。「ゲーセンなんて行ったことない」という読者諸君もいるようなので、そういう人には、今回のスーパーストIIは、今までのノーマルストII／ストIIターボとはあるいは全く違ったゲームに思えるかもしれない。しかも面白いことに、それは間違った見解ではないのだ。果てしなくマイナーチェンジした旧キャラ、そして新たに加わった新キャラ。新たな戦いが、今、始まる……。

魅惑の新キャラ
各キャラ対応
スーパーストリー

■SFC■カプコン■6月25日発売

フェイロン

とにもかくにも烈火拳。立ち状態から何か攻撃が入ったらキャンセルして烈火拳。ジャンプ攻撃が入ったら、烈火拳。フェイロン使いは烈火拳マスターとなるのが先ずは急務だ。3発目以外ならガードさせても反撃は食らわないし、なにより1発入ってしまえば3ヒットコンボ確定なところがムチャな感じで強いのだ。また、基本技も使えるものが多く、しゃがみ強パンチはリーチが妙に長いうえ判定が強いし、ジャンプ強キックも判定がかなり強い。また、立った状態からの→強キック（敵が右にいる場合）は、上手く当たれば2発入るし、ガードさせても反撃はないので多様すべし。まず→強キック～しゃがみ強パンチをガードさせて、烈火拳を出してみると、大体敵はしゃがみパンチに反応して手を出してくれるので3ヒット確定。

フェイロンは烈火拳。とにかく技が入ったら烈火拳をコンボでたたき込む。後はどうやって近づくかだ。

担当アニキ倉西大いに語る！

フェイロンはやっぱり流れるような3連発！これに限るでしょう。いちいち波動拳コマンドを打ち込んで1発1発バラバラに出しているようではまだまだ、激甘。修行するつもりならともにカクカク。ヌンチャクの一つも買ってきて、まず気分から入れ。

とにかく摑むッ！とことん摑む！　キャンセルでも何でも良いからメキシカン・タイフーンに持ち込んで回しまくるべし!!　これぞ真の男の戦法と知れ。下から突き上げるアレ（トマホークバスターのことなのか？／藤平・注）は、相手が何かしてきそうなときに狙え！

結構攻めにくいんだよね、サンダーホーク。強足払いで転がして、なんとか近づかないと苦しい。

担当がんすけ大いに語る！

復讐のインディアン・サンダーホークは、その外見とは裏腹に、結構バランスのとれたキャラになっている。逆に言うと、取り柄がないとも言えるのだが、まあそんなことは気にしていても仕方がない。

サンダーホークは、まず必殺技で言えばトマホークバスターが使える。当然無敵時間ありなので、対空には持ってこいだ。また、意外なところでコンドルダイブが、フェイントの意味では使える……かな。上手く敵の目の前に着地するように出して、メキシカンタイフーン。ともかく、なんとかしてメキシカンタイフーンにつなげないと結構厳しい戦いを強いられるキャラだ。通常技ではしゃがみ強キックが使える。また、立ち中キックもリーチ、速度ともになかなかの物なので、中距離ではこれで牽制したいところだ。

T．ホーク

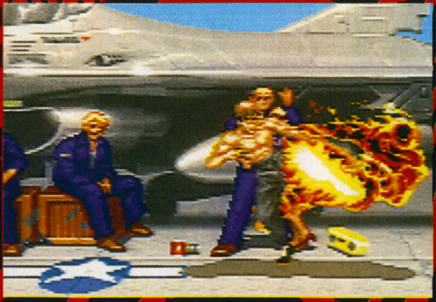

というわけで、前回の予告通り、新キャラの対戦攻略編だ。とは言っても、最終的にはいかにしてこのゲームを自分に馴染ませるかが強くなる秘訣であるわけで、その辺に関してはこちらでは如何ともしがたいのが悲しい事実。この攻略記事は参考程度に考えておいてもらえると助かるかなー、なんて、いきなり逃げを打ってみたりしてね。

とにかく、〝コンシューマ最後のストII〟だ。好きなようにプレイして、好きなように楽しんでくれ。

シャイニング・フォースCD

GGからメガCDへ、前代未聞の移植作『シャイニング・フォースCD』の最新情報を今月もサクッと紹介。なんとこのゲームには、GG版外伝Ⅰ・Ⅱの移植ストーリーの他に、オリジナルの新章も追加されていることが判明したのだっ！　新章の主人公は、外伝Ⅰでも主人公を勤めた「ニック」。新たな期待に胸ふくらませよ。

■セガ　■7月22日発売　■¥7800　■CD-ROM

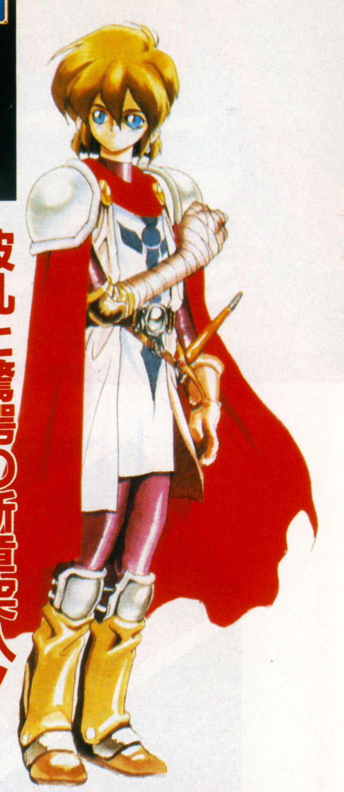

波乱と驚愕の新章突入！主人公はニック

メガCD版は、ただの移植じゃ終わらせないぜ！

これまでも、作品に対する徹底したこだわりと高い技術力で、僕らの期待に応えてくれたソニックさんのこと。『シャイニング・フォースCD』においても、当然GG版『外伝』の単なる移植では終わろうはずがないのである。このゲームにはなんと、外伝Ⅱの続きにあたるオリジナルストーリーが追加されているのだ。

新シナリオのストーリーは、ニックの王位即位式から幕を開ける。即位式に乗り込んできた上に、祝福のためサイプレスを訪れていたガーディアナの女王、アンリを奪い去ってしまった謎の老婆「ダーバ」の後を追って、新生シャイニング・フォース達の新たな戦いが始まるぞ。

ニックが晴れてサイプレスの王位を継承すると聞き、続々と集まってくる仲間達。だが即位式にダーバと名乗る老婆が現れ、王位を継承しようとするニックに詰め寄った。

難易度設定OK！

『シャイニング・フォースCD』では、上級者から初心者まで幅広く楽しめるように、ゲームスタート時に難易度の選択が可能になっている。ゲームの難易度は、普通・ほどほど・難しい・極悪!!の4段階。自分の実力に合った難易度でゲームを楽しもう。「極悪!!」ってのがどこまで難しいのか、ちょっと興味あるよね？

毎度おなじみ"はじめる少女"です♥

▲今回はこの娘が、選んだ難易度に合わせたセリフを喋るよ。

死人も踊る(!?)王位継承の夜。新生シャイニング・フォースの新たな旅が始まる。

敵はアンデットモンスター！

墓場ときたら当然、出現するのはアンデットモンスター。心臓の弱い方はご遠慮ください。

何やら不気味な雰囲気の墓場のステージに、アンデットモンスターがぞろぞろとうごめいている。ここが新シナリオの初戦の舞台となる場所だ。ダーバ率いる死人の軍隊の恐怖が、シャイニング・フォースを襲う！

お楽しみはこれから？

ダーバ率いる死人の軍団を見事撃破したシャイニング・フォース。だが、本当の戦いはこれからだ。

謎の老婆ダーバ

▲シャイニング・フォースの前に立ちはだかる老婆。アンリを何処かへ消し去ったり、死人を召喚したりと、タダ者ではなさそうだが…？

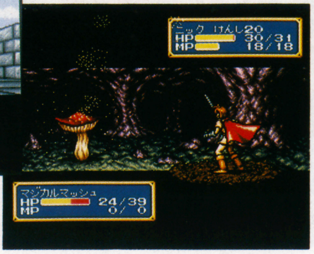

▼マジカルマッシュの胞子攻撃、敵キャラの特殊攻撃にも注目である。

▲魔法の視覚効果キラキラ。派手な攻撃魔法の演出にも期待である。

▲前月号でも紹介した"夜"の戦闘シーン。キャラの動きだけでなく、背景にも思いっきり凝ってるあたり、さすがソニックさんである。

迫力の戦闘シーンが君に迫る！

さすがに、「メガCD版の外伝は戦闘シーンを主体に作られています」と公言するだけあって、このゲームのバトルシーンはシリーズ中最高のレベルを誇っている。味方や敵キャラのリアルな動きの一つ一つが、派手な魔法や特殊攻撃の視覚効果が、君を幾度となく驚嘆させてくれるはずだ。これぞ、メガCDのパワーが可能にした、極究のアニメーションバトルだ！

紅蓮の炎で暑気払い！狂乱酒乱のファイヤーパニック!!

見るからに和気あいあいとした酒宴の席が、一瞬にして戦いのワンダーランドと化す！そんな素敵な（？）シチュエーションが、シャイフォーCDで実現。飲めば飲むほど強くなる（らしい）酒乱へべれけ野郎達を相手に、シャイニング・フォース達はどう戦うか？写真を見ると、敵の中には飲んだくれて眠っちゃってる奴もいる。新シナリオの敵キャラは、皆んなこんな変なやつらなのだろうか？

燃えるのんだくれチューラオ

▲写真から察するに、どうやらこのオヤジは酒かっ喰らって火を吹くという、大道芸人まがいの技を使うらしい。この暑いのにご苦労なことだ。

飲めば飲むほど…？

このステージの敵は、飲めば飲む程強くなるらしい。写真では、"ほろよいドワーフ"なんてのも登場してるが…。もしかして、クリアに時間がかかると敵の酔いが回ってどんどん強くなるとか。そんで、一定時間以上たつと、敵が全員つぶれてステージクリアとか。

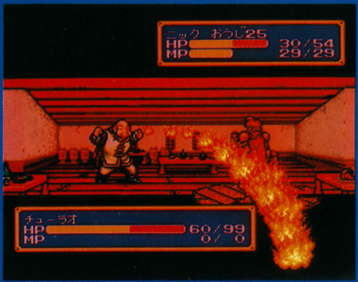

▼刃物を持った酔っ払いほど怖いものはないぞ、前後不覚な上に見さかいも無いから。

すけべえ代官は男のロマン。魅惑の"ハレハレ"でアナタもトリコ!?

「ハレハレ」とはＴＶの時代劇なんかで、鼻の下を伸ばした助平大官が、女中さんの腰帯を引っ張ってクルクル回す「あれぇ〜、そんなご無体な〜」ってやつのこと。男なら、一度はやってみたいと憧れる行為であるな。ところが、シャイフォーCDには何とそのハレハレがゲーム中に登場してしまうのだ。日本古来の風貌を大いに残すたたずまいの中、シャイニング・フォースと和風くのいち達との熾烈な戦いが展開されるのか？　そして、ニックは本当にハレハレをしてしまうのか!?まことに興味深いところである。

ハレハレくのいちキサラギ

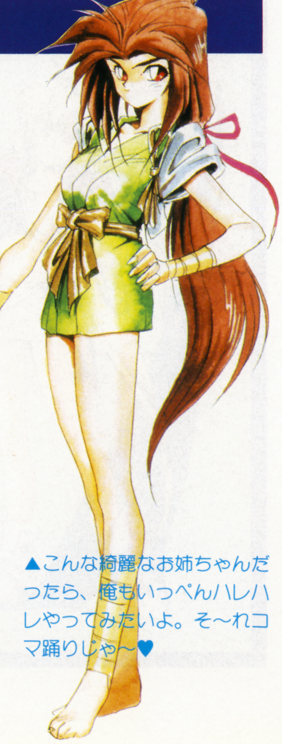

▲こんな綺麗なお姉ちゃんだったら、俺もいっぺんハレハレやってみたいよ。そ〜れコマ踊りじゃ〜♥

▶別に困ることは無いと思うが。早いとこハレハレって、次のステップになだれ込むけどなぁ、俺なら。手裏剣の一発や二発、痛くないって（大嘘）。

くのいち「さつき」

ニックと相見えているのは、くのいち「さつき」。ハレハレで登場した「キサラギ」との関係が気になるところだが、設定上の名前が違うだけの同一人物ということも考えられる。とりあえず、今はまだ謎。

▲さつきとの戦い！　くのいちの忍術は炸裂するか!?

©SEGA／SONIC

の剣をめぐる戦いが、今始まる！

サーII

―プロローグ―

イェレスの空、赤き凶星昇りし年、遥か呪われしヴェルゼリアの地より、大いなる野望抱きし者現わる。かの者、自らを帝王と名乗りて、人馬を従え雷を纏いて、嵐を呼ばん。帝王の軍勢通りし跡、憎悪の炎さえついえ、失意の虚無が裾をたなびき事、鬼神のごとし。もてる雷にて敵を撃つこと、邪竜のごとし。全ては欲望の象徴、黒き大剣を求むるが為なり。

古の黒き大剣、すなわち「アルハザード」は、人の血を吸いてなお、その狂気を増し、異形なる者どもを呼びいだし、この世を屍土にかえるなど、人知を越えた存在なり。其は力なり。其は世界なり。其は闇なり。故に大剣を得し者は世界を征したり。世の覇者なり。

黒き大剣は古より闇を司りて、人の争いの種なればこそ、心ある者に地中深く封ぜられ、今は長き眠りにいたり。其は眠れる悪魔なり。

かの帝王、剣を振り翳さんとする時、再び深い闇がこの大地を覆うであろう。

待ちに待った続編だぁ！

第三惑星の皆様、お待たせしました！ ついにあのSLGの名作『ラングリッサー』の続編が出るんですよ。その名も『ラングリッサーII』!!……どうだ？スゴいだろオイ。あ、いや本当にスゴくなってるんだってば。かなりB・I・Gになって帰ってきたことは間違いないぞ。だってよぉ、容量が4Mから16Mへ…て、近所のボウヤじゃないんだ。そーゆーんじゃなくて、その、何つーか、アレだよアレ。「ん、これはいー感じだ」と思わせるアレ（笑）がある訳だ。・・・・んー、たしかに容量はビガーサイズになってるのだが、私は容量がどーだ、こーだはよく分からん。要は中身だよな？そう思うだろうチミも。そう、このIIは中身がビガーなんだよ。んーいいビガーだ。

でー、気になるゲームの舞台は、前作の数百年後という設定。前作で聖剣「ラングリッサー」に深く関わっていたバルディア王国はすでになく、また「ラングリッサー」自体も、「伝説の剣」と呼ばれるようになっている。そんな中、レイガルトという一大帝国が大陸各地へ侵攻を始める。そして、その背後には闇の王子ボーゼルと、闇の剣「アルハザード」が絡んでいる。そう、この「アルハザード」が、今回の物語の中心になると言っても過言ではないだろう。この剣こそ、聖剣「ラングリッサー」と対になる唯一の剣なんだ。

そして、またまた気になる主人公は、前作の主人公、レディンの子孫である「エルウィン」。またあの感動が甦ってきそうだね。

これがっ！ ラングIIの主な登場人物だっ!!

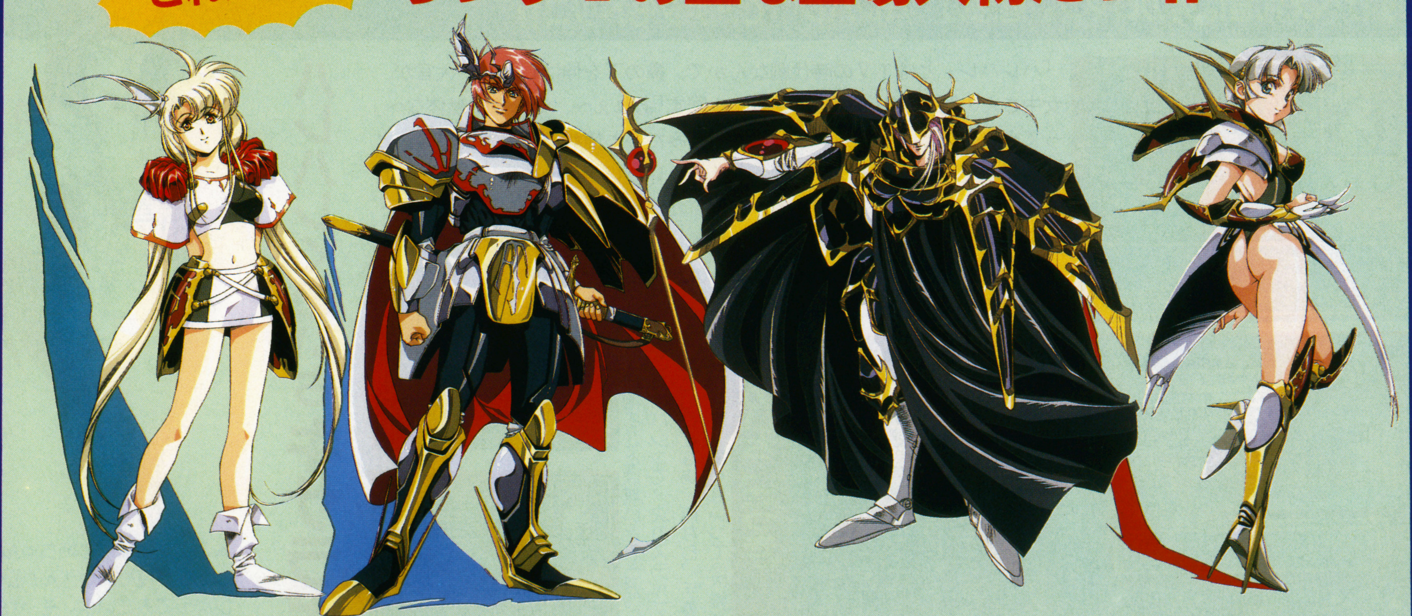

聖剣「ラングリッサー」と、闇の剣「アルハサード」。二つ

ラングリッ

■MD　■メサイヤ　■8月上旬　■¥9,800円　■16M

ラングリッサーIIはこんな感じ

ビガーになった「ラングII」。じゃどのへんがビガーになったのか、いくつかピックアップするね。
○部隊数
指揮官8人＋敵8人が、10人＋敵10人へ。
○アイテム
総数34種類。装備できる数も、1個から3個へ（但し、武器・防具・その他というカテゴリー別）。ゲーム前メニューでは、売買が可能。
○魔法
魔法総数が10種類から22種類＋召喚へ。あと、攻撃補助系（スリープやテレポート、レジスト等）の追加。
○成長（クラスチェンジ）
3から4段階へとチェンジ数が増えた。クラスの能力（雇える傭兵、魔法、AP、DP、MP）の累積と、それをさらに充実させるためのチェンジ方法の変更。
と、こんな感じかな。自由度が広がって、さらに楽しめるようになってるね。あとウレシイのが、SLG中の敵の思考時間の短縮。こりゃー大っきいでしょう。よーするに頭がよくなったんですねぇ。やっぱり遅いとイヤになってきたりするもんね。あとは、パッドリセットの追加。これは普通のリセットとはちょっと違って、ロードメニューに飛ぶってこと。これも人によっては重宝しそう。好きなキャラが死んで、「俺の○△×様がーっっ!!」なんて言ってる人は、多用するべし。…そう、人生は「やり直せる」んだな（絶対ウソ）。

進軍ルート

これは主に「大陸図」に表示される。これまでのゲームの進み具合が、一目で分かる様になっているんだ。この後に、プロローグ→出撃準備→ゲームスタートという具合に進んでいく。「えーと、こないだどこまで進んだっけぇ？」とゆー様な事も心配なく遊べるぞぉ。

▲ラングリッサーIIの壮大な舞台にふさわしいマップ。ゲームの進行状況がすぐにわかるぞ。

SLGマップ

プレイヤーが命令を下すのは、指揮官とその傭兵のユニット。ゲーム自体はオーソドックスな「ターン」方式なんだけど、この指揮官というユニットを、いかに上手く使うかによって、ゲームの楽しさが変わってくる。指揮官が死ぬと、部隊も全滅しちゃうんだ。もうハラキリな感じ。

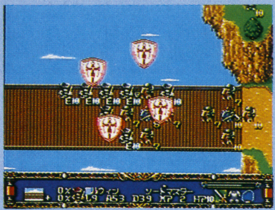

▲これが本ゲームのメインとなるSLGの画面だ。右を向いているのが味方ッス。

SLG戦闘

傭兵やアイテムで装備をかためて、配置して…あとは、戦いですよ戦い!!画面に表示されるのは、指揮官の顔、戦場、HP、攻撃力・防御力＋指揮修正、地形効果、経験値…とこんな感じ。この後、各シナリオの勝利条件を満たしたら、シナリオクリア。この時に能力値が変わるんだ。

▲戦闘ッス!! なかなかカッコイイでしょ？ちゃんと顔も出るし(笑)迫力ですねーっ。

イベント

このゲームのイベントは、通常のイベントの他に、SLG中に起こるイベントがあるんだ。内容的には、援軍が現れたーとか、アイテムをめっけたぁーとか、いろいろなイベントがそりゃもう、たくさん用意されてるんだ。ただSLGをやるのはヒマだーという人は、喜ぶべし。

▲これがSLG中のイベント画面。キャラの顔はこんな感じで表示される。いー感じでしょ？

特別公開 スッゴイ魔法の数々!!

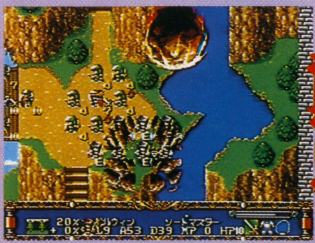

いてぇーっ!!

メテオ

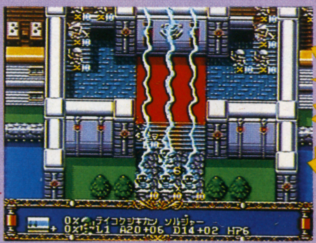

しびれるゥ!!

サンダー

ゆれるぅ!!

アースクエイク

月に代わっておしおきな
終刊特別企画

美少女戦士セーラームーンのあれこれ

というわけで、ゲームボーイ終刊を記念して(←記念〜ッ⁉) 趣味の特集を組んでみました。テーマはセーラームーン。新創刊誌ではコーナーも出来ないからね、ゲームボーイとともに滅びてやるさ。最後に激しく燃え上がって、ね。

ビジュアルシーンにファン狂喜!

内容はＳＦＣ版ムーンをモチーフとした、横スクロールの格闘ＡＣＧだ。というとちょっと古臭さを感じるかもしれないが、さにあらず。新たに追加されたコマンド必殺技の存在もさることながら、ファンなら最も重視したい、グラフィックの描き込みも秀逸。そしてなんと、エンディングもキャラによって違うのだ！　もうだめ。買お♡

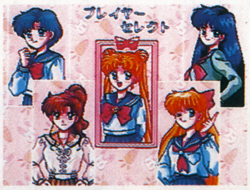

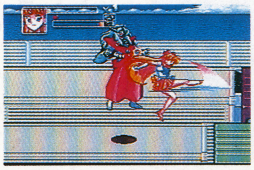

▲ダッシュジャンプというフィーチャーも新たに追加され、ますますゲーム性に磨きがかかったMD版。これはもう買うしかなかろう。

MD	美少女戦士セーラームーン
ACG	■マーバ■７月８日発売予定 ■¥８,８００ ■16M

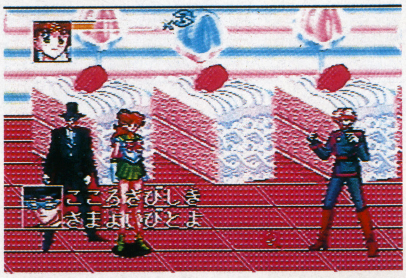

▲おう、ジェダイト久し振り！　またやられに出てきたかぁ。……弱かったもんなぁ。

憎しみのエナジーを糧とし闇に生きる者たちの序曲…

▲誰が何と言おうとオープニングビジュアルはむっちゃくっちゃ美しいのだ!!　タイトル画面が出るまでのグラフィックも、気絶モンで美麗！　一見……いや、百見以上の価値はある!!　このためだけでもこのゲームを買う必要性アリアリ。ちなみに、オープニングビジュアルはミュージカルにかなり近いものになっている。セリフもほとんど同じだしね。

コマンド技の存在に驚愕せよ!!

うさぎは↑↓↑、亜美は→↓→、レイは↓→↑、まことは→↑↓、美奈子は↑↓→とコマンドを入れたあとにAボタンで必殺技が炸裂する。ちなみにこれは向かって右側に出すときのコマンドで、左に出すときは左右が逆になる。

SFC
PZG

美少女戦士セーラームーンS
今度はパズルでおしおきよ!!

■バンダイ■7月15日発売
■¥6,800 ■4M

セーラー戦士がパズルで勝負 勝ち残るのは果たして誰だ!?

なかなかイカすサブタイトルに、発表当時からドキドキしながら詳細の明らかになる日を楽しみにしてたんだけど。いざゲームを見てみるとだね……面白いんだ、これが。いわゆる落ちモノ系のパズルゲームなんだけど、従来にはなかったルールを確立してて、しかも熱い。1人プレイの面白い落ちモノパズルなんて珍しいんじゃないかな？　そういう点でもこのゲームは評価に値するだろう。セーラームーン″スーパー″なだけあって、使用可能なキャラクターも多数。好きなキャラで、他の全キャラ制覇を目指すのだ!!

▲選べるキャラは全部で10人。タキシーからちびうさまで選べるのが中々親切なんだかなんなんだか。

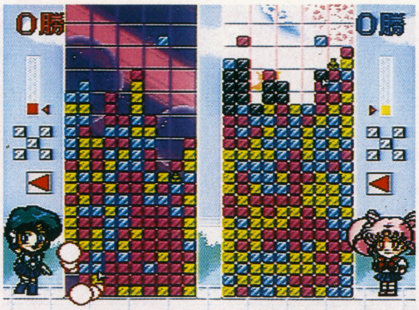

これがゲームの基本ルール

まとめて消すと攻撃できるよ

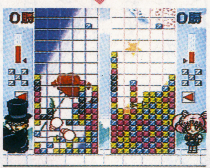

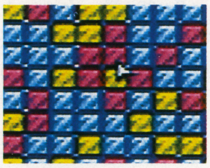

2コ以上なら消せるの

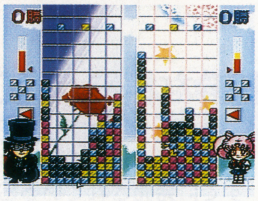

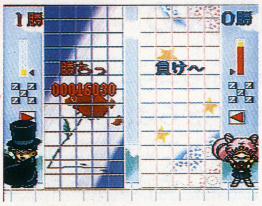

全部消したらクーリアー♡

▲2つ以上同じ色がとなりあっていれば、Bボタンで消すことが出来る。一度に一定数以上消すと、敵に消すことのできない黒いブロックを送り込むことが出来るのだ。

遊べるモードは計3つ

♡ひとりであそぶ♡

コンピュータとの対戦モード。自分以外の9人のコンピュータキャラを倒しちゃえ！　必殺技がポイントね。

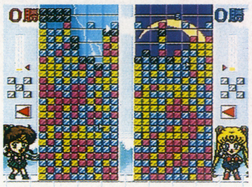

▶コンピュータとの対戦モード。次から次に勝負を挑んでくるぞ。

♡オリジナルゲーム♡

数々のお邪魔ブロックの妨害を上手くかわして、画面内のブロックを全て消したらステージクリア♡

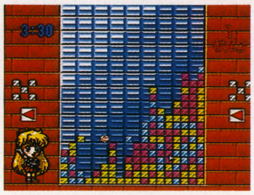

▶他のモードに比べるとゲーム画面が広ーいのだ!

♡ふたりであそぶ♡

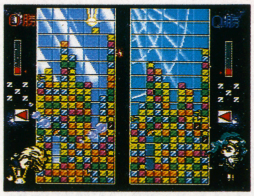

友達と二人で対戦。先に全てのブロックを消したほうが勝ち。2本先取の3本ゲームだ。

S･CD Rom²
AVG

美少女戦士セーラームーン

■バンプレスト■8月発売予定
■¥8,800 ■S･CD-ROM

突如現れたネフライト!? 彼の真意は一体…

随分前から発表されていた、PCエンジンのセーラームーン。ゲーム内容はデジコミ方式のAVGだ。5人のセーラー戦士の中から1人を選び、そのキャラクターの視点からゲームが進展していくようになっている。別の言いかたをすると、例えばうさぎちゃんと亜美ちゃんが別行動を取っていた場合、うさぎちゃんからは亜美ちゃんの様子が全く分からないわけ。その場面で亜美ちゃんに何にが起こっていたかというのは、再び亜美ちゃんでプレイして、その場面に差しかかった時に始めて分かる言った寸法だ。5つの視点から楽しめる、新感覚のAVG。この夏は、文句なくコイツで決まりだろ!! そういえば……毎年夏にはダークキングダムが復活してるなぁ……。

ゲーム版主題歌にまつわる大ニュース!!

こいつぁひとまず大ニュースだぜ。なんとPCエンジン版の主題歌は、アニメの主題歌ではないというのだ。歌うは5人のセーラー戦士！　……を演じる声優さん。これにはひたすらビックリだよね。タイトルは『恋する乙女は負けない』『同じ星に生まれた二人だから』の2曲。あぁいかん、もう待ちきれん!!
7月21日発売　／¥900
発売・フォルテミュージックエンタテイメント

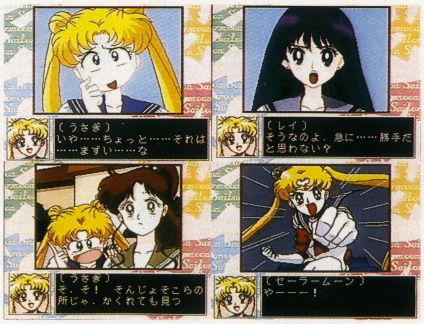

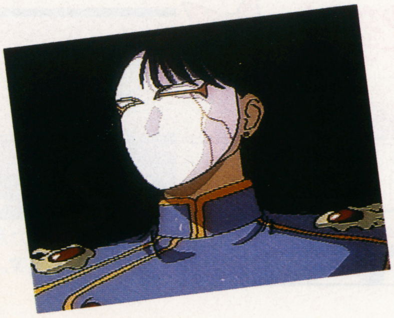

©竹内直子・講談社・TV朝日・東映動画
©BANPRESTO 1994

ゲーム版セーラームーンの歴史

平成4年の春からテレビ朝日系で放映が開始されて以来、若年の女のコ（一部、若年でも女のコでもない人がいたが）に絶大な指示を受けた、美少女戦士セーラームーン。丸2年が過ぎた今でもその人気はとどまるところを知らず、今年の夏で、ついにコンシューマゲーム機全機種制覇という偉業をやってのける。ジャンルもパズルあり、ACGあり、AVGありと多岐に渡っていたりして、この辺にこのタイトルの勢い、そして魅力が集約されていると言っても過言ではあるまい。

さて、それでは新作ゲームのセーラームーンだ。今年の夏に、MD、PCエンジンスーパーCDロム、そしてSFCでは3作目の発売が予定されている。実はつい昨日、東京おもちゃショーで見てくることが出来たのだが、それぞれ各機種の性能を生かし切った、かなりハイクオリティな作品に仕上がっていた。ゲームがあまり上手でないお子様からかなり気合の入ったゲームマニアまで、誰でも楽しめるゲーム。最近、そんなゲームはなかったよね。このタイトルが現れる前は、さ。

年表

92.12.	美少女戦士セーラームーン ■GB／エンジェル／¥3,500
93.8	美少女戦士セーラームーン ■SFC／エンジェル／¥9,800
93.12.	美少女戦士セーラームーンR ■SFC／バンダイ／¥9,800
94.4	美少女戦士セーラームーンR ■GB／エンジェル／¥3,800
94.7	美少女戦士セーラームーン ■MD／マーバ／¥8,800
94.7	美少女戦士セーラームーンS こんどはパズルでおしおきよ！！ ■SFC／バンダイ／¥6,800
94.8	美少女戦士セーラームーン ■S・CDRom／バンプレスト／¥8,800

【GB】セーラームーン

▲もっとも最初にゲームになったセーラームーン。少しだけ、ヘン。

【SFC】セーラームーンR

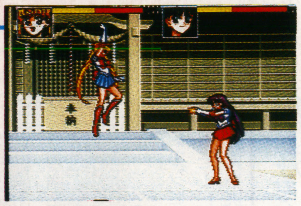

▲なんと対戦プレイも可能な、あまりに完成度の高いゲームだ。

お手軽ACG＆ビジュアルACGの GB

ゲームボーイ版のセーラームーンは、１作目が、ゲームとして最も最初に発売されたこともあるのか、かなり実験的なゲームになっている。ただし、これも携帯用ゲーム機ということを考えると結構上手く行っていて、そこそこ手軽に楽しめるわりに結構ボリュームがあるという、ベストな状態になっている。ちなみにこの傾向は特にRに顕著なのだが、グラフィックが非常にキレイで、液晶でもここまで出来るのかと、今更ながらに携帯用ゲーム機の未来を感じさせてくれる、素晴らしいゲームになっているのだ。

美少女戦士セーラームーン

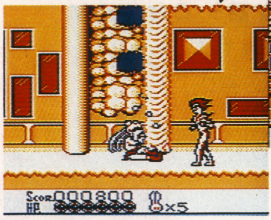

▲基本は横スクロールのACG。攻撃はキックなのだ。

美少女戦士セーラームーンS

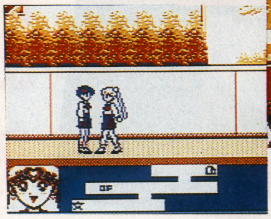

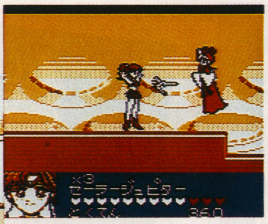

▲グラフィックが超キレイ！ミニゲームも充実。

純粋な格闘ACG!! 操作性・ゲーム性重視の SFC

すでに発売されているSFCのセーラームーンは、2つとも横スクロール型の格闘ACGだ。Rからは、必殺技も増えていて、かなり見た目にハデなゲームになっている。もっとも、それでゲーム性がおざなりになっているか、というとそうでもない。ちなみにそれぞれ2人同時プレイが可能で、友達と仲良く遊ぶのに持って来いだ。それじゃ結論として、SFC版は誰でも楽しめて、しかも2人で遊ぶのが楽しいゲームになっている。と言うことにしよう。

美少女戦士セーラームーン

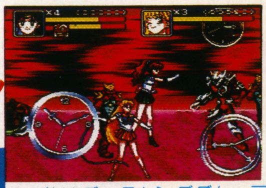

▲敵はダークキングダム。アニメの純セーラームーンに準拠した内容になっている。裏技も多数アリ（笑）。

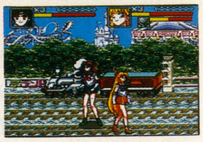

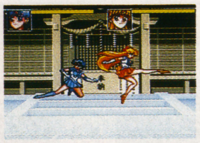

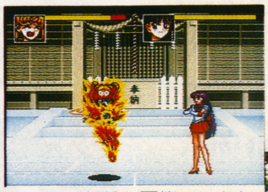

▲なんと対戦も可能！しかも2人同時プレイ時の合体技や1人プレイ時の超必殺技など、ゲーム性バリ高である。

美少女戦士セーラームーンS

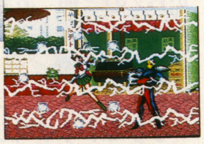

GB情報局

今月はたったの2ページになってしまったGB情報局。年末年始、期待のプロダクツが多い時期に大変申し訳ないが、その代わり！ここに紹介した品々はすべてOKだぞ!!

なぜかいつもの「GB CHANNEL」ではなく、「GB情報局」というタイトルになっている今月の情報ページ。「GB情報局」ってのは、知る人ぞ知る情報ページの旧タイトルであります。本誌は今月で終刊ですからね、最後は古いタイトルで、というわけです。他意はありまへん。

FF・OVA

完結編「星の章」の製作も着々と進行し、クライマックスに向けて意気上がるFF・OVAなのだ。

第1巻「風の章」・第2巻「炎の章」のすこぶる大好評の中、遂に第3巻・「竜の章」の発売を迎えたOVA版ファイナルファンタジー。残念ながら、完結編である第4巻の発売日は7月21日から8月1日に延期されてしまったけど、シリーズのラストを飾るにふさわしい感動作にすべく、製作は鋭意進行中だ。

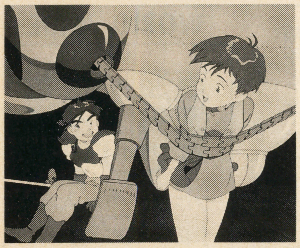

▲Vol.3では、ストーリーが一気に佳境へ突入！ いやが上にも盛り上がるってなもんだ。

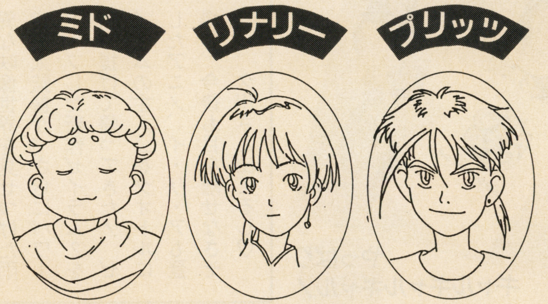

Vol.3 「竜の章」

バルカスの飛空艇団〝鉄の翼〟に乗り、タイクーン王国へと向かったプリッツ、リナリー、ルージュの3人。タイクーンの王女・レナは、風のクリスタルを奪われなくても、このままの状態が続けばいずれ世界は滅んでしまうことを告げる。プリッツとリナリーは、奪われたクリスタルの奪回をレナから依頼されるのだった。霊体となった伝説の勇者ミドから、200年前のことを聞かされた2人は、デスギュノスの本拠地であるという〝黒い月〟に旅立つ決心をするが……。

アフレコも無事終了！

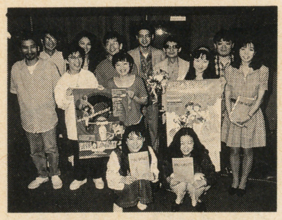

▲アフレコは、納得いくまで何度も繰り返されたそうだ。

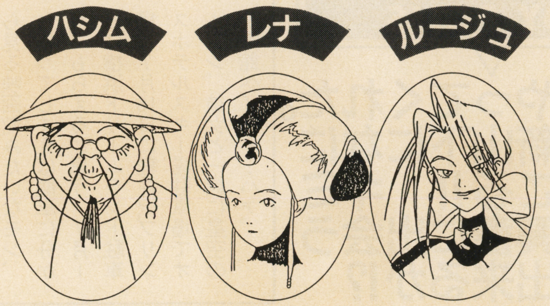

Vol.4 「星の章」

敵の手に落ちてしまったリナリーを救う為、タイクーンの守護神・飛竜に乗って黒い月を目指すプリッツ一行。一方、黒い月ではクリスタルがすでに発動しており、次々とエネルギーが流れ込んできていた。リナリーの身を案じ、焦るプリッツ。そんな彼の前に現れる敵の大部隊。状況が悪化してゆく中、最強の敵デスギュノスとプリッツの最終決戦の時が近づいていた…。全宇宙とリナリーの運命がいかに？ 感動のクライマックスが君を待っている！

MAGAZINE

コンピューターメディアの現在と未来を見つめる新情報誌発売さる！

リットーミュージックの一味違うコンピューター専門誌、「synQ、Vol.3」と「MekiaDirect CD－ROMagazine Vol.4」が発売されたことを、皆んなはもうご存知かな？ 「synQ」は付録FD2枚付で二九八〇円、「CD－ROM Magazine」は付録CD－ROM1枚付で一四八〇円だ。もちろん、2冊とも発売中だぞ。

ANIMATION

フジテレビと徳間書店の共同製作！OVA・「ワイルド7」レンタルで登場

フジテレビと徳間書店が、共同製作によるOVAを発表したぞ！ タイトルは「野性の7人」、法の手の届かない犯罪者を相手に戦うならず者警察達の物語だ。すでにVol.①野性の七人Vol.②バイク騎士事件がレンタルビデオで登場することが決定しており、Vol.①は'94年10月21日、Vol.②は'95年1月25日レンタル開始だ。

TEAM SHINSUKE

SNKが、あのTEAM SHINSUKEのスポンサーとなり、来る7月30日に鈴鹿で開催される8耐に参戦するのだ!!

SNKは去年に引き続き、今年でチーム結成9年目を迎えるTEAM SHINSUKE(監督・島田紳助)のスポンサーとなり、来る7月30日(日)に三重県／鈴鹿サーキットで開催される'94コカコーラ8時間耐久ロードレースに「TEAM SHINSUKESNK」として参戦する。今年もSNKネオジオのロゴに彩られたホンダVFR750のマシンが鈴鹿に集う35万人の観客を魅了してくれることだろう。

これを記念してチームシンスケSNK8耐参戦記念Tシャツをプレゼント。詳しくは左のカコミを。

そして……これがマシンだ!!

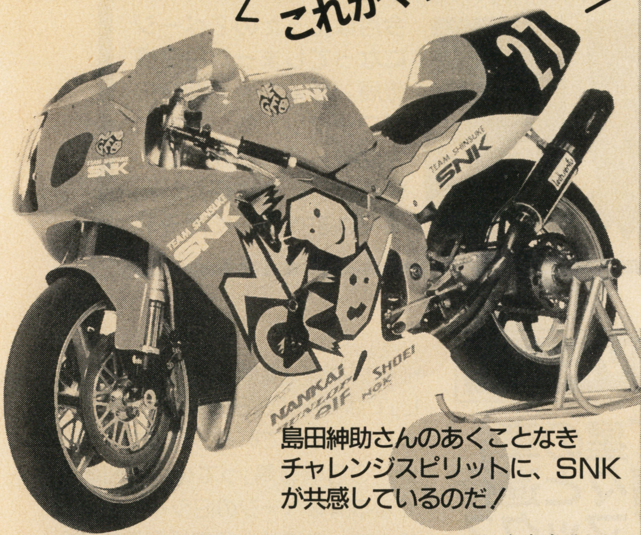

島田紳助さんのあくことなきチャレンジスピリットに、SNKが共感しているのだ／

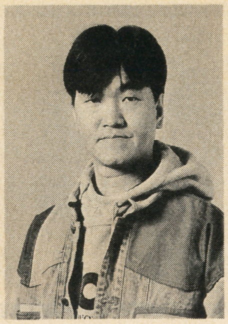

←これがカントク

←これはギャル!!

TEAM SHINSUKEは、1986年の8耐初チャレンジ後、毎年参戦し、今年で九回目の挑戦となる。また、過去の挑戦では'88年に初完走を果たし、翌'89年には15位を達成するなど、プライベートチームの中では確実に上位完走できる実力を持っている。

募集期間 '94年7月1日
～8月5日
応募先 〒107 東京都港区赤坂7-4-18 赤坂プラザ202
「チームシンスケSNK Tシャツプレゼント係」
抽選のうえ、200名にプレゼント。
発表は商品の発送をもって代えさせて頂きます。

やっぱりギャルギャルギャル／

WORLD WIDE

ゼイラム、ゼイラム2、イ・リ・ア、海外でもって真価を発揮!?

日本のSF映画・新時代の旗手として前作ゼイラムで特異な映像世界を見せつけた雨宮慶太監督が、さらにパワーアップした新作ゼイラム2を引っ提げて帰ってきた！ ゼイラムの主人公をタオトルにしたアニメ、イ・リ・アも登場し、今後も目を離せなさそうだ。久川さん出てるし♡

MOVIX

デートコースとして大人気の横浜、軽井沢。夏の夜はドライブシアターよね!!

今、時代はドライブインシアター。要するに、車のなかから見る映画館みたいなモン、と言ってしまえば簡単に分かってもらえると思う。7月1日に横浜ドリームランド駐車場、7月16日に軽井沢プリンスホテルスキー場駐車場でオープン。彼女と一緒に星空の映画館へ！ ……ハァ。

JOY POLIS

セガがやってくれた。横浜・新山下になにかが起こる!! キミはこの興奮に出会うことが出来るか!?

セガが、来る7月20日、横浜は新山下に本格的アミューズメントパークをオープンする。その名もJOY POLIS(以下JP)。JPはテーマパーク棟、レストラン棟など全天候型の6棟から構成されている。その中核をなすテーマパーク棟には、バーチャルリアリティを始めとした最先端技術を駆使した体験型アトラクション7基を導入。これらのアトラクションは、セガがテーマパーク専用に独自に開発したものだというから今から楽しみ。

問い合わせは、6月中旬までは、セガ・ATP事業本部
☎03(5736)7837
6月中旬以降は
JOYPOLIS
☎045(623)1131
まで。

JOY POLIS 完成予想図

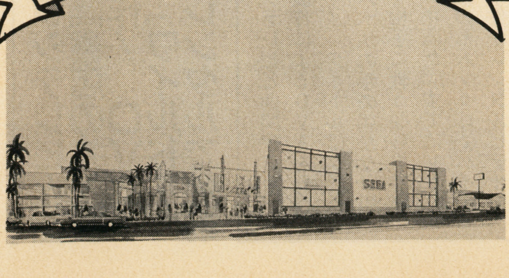

DINO PARK

世界最大恐竜博。この6月、ついに大阪に恐竜カーニバルが誕生する!!

世界最大の恐竜博ワールドツアーが、関西新空港開港記念イベントとしてこの6月、大阪へとやって来る。太鼓の恐竜世界をイメージした会場内に、オリジナルアミューズメントマシンを設置。それがヒューマンのDINO・PARKだ。詳しくは宣伝部
☎0422(70)7000

YAMATO-TAKERU

驚愕の"ヤマトタケル　プロジェクト"太古の英雄が現代に甦り、新たな伝説を創る！

TVアニメや漫画の題材にも使われ、現在にわかに注目を集めている太古の英雄「ヤマトタケル」。現代にも通じる普遍性と魅力を秘めたこのキャラクターを主人公に、夢と冒険に満ちた超時空SFアドベンチャーが展開する超大作ムービー「ヤマトタケル」が、この夏劇場で公開される。主人公にマルチ・タレントの高島政宏、ヒロインに女優の沢口靖子を抜擢し、壮大なスケールで描かれる英雄伝は夏の話題を独占しそうだ。

ちらはSFC

SFCで登場の「ヤマトタケル」は、世界観の設定及びストーリーの執筆を「女神転生」シリーズでおなじみの西谷史氏が担当している期待作。大宇宙のルールに支配された運命的な存在として主人公を描き、これまでのRPGを超越した面白さが味わえる。映画と合わせてこちらも要チェック。

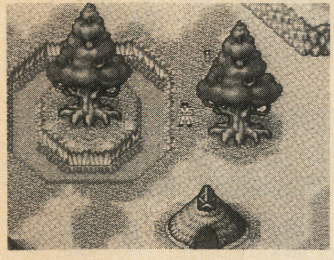

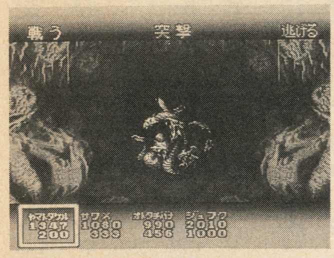

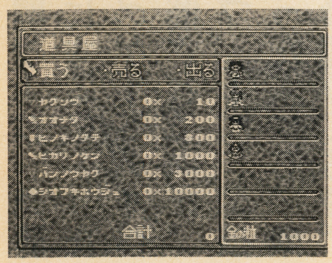

マルチメディア

アニメや漫画・映画だけでなく、SFCにも広がっていく「ヤマトタケル」の世界。今年の夏は、様々なメディアでタケルの活躍が見られそうである。彼の武勇伝が、いま甦るのだ。

コミック

映画のストーリーをベースに、マンガ独自の設定も加えて展開する冒険物語。謎の文明を持つ浮遊大陸を舞台に、少年ヒーロー・ヤマトタケルが獅子奮迅の活躍を見せる。

主題歌

映画「ヤマトタケル」の主題歌「RAIN」をプロデュースするのは、人気ロック・グループ"X JAPAN"のYOSHIKI。アニメのエンディングもこの曲になる。

TV・アニメ

TVアニメの「ヤマトタケル」は、映画・漫画とは別の世界設定で展開する。ストーリーも完全オリジナルだ。いわゆるロボットアニメというやつ。

MOVIE①

現代感覚の石器時代コメディー「フリントストーン」が日本上陸！

スティーブン・スピルバーグ率いるアンブリン社が、絶対の自信を持って送るコメディ映画、「フリントストーン」がいよいよ日本にやってくる！　石器時代と現代社会が折中された楽しい世界を、アナタもそっとのぞいてみませんか？

MOVIE②

優れたキャラクター性を誇る超絶人気の格闘ACG、「餓狼伝説」の劇場版だ！

餓狼伝説はもともと、ストーリー性・キャラクター性の両方に秀でたゲームだったから、アニメというジャンルにはもってこいの題材だったと言える。今年の夏に公開されるこの映画は、内容、人気共にゲームに負けない水準を誇るに違いない。

これがポスターだ！

劇場でこのポスターを見かけたなら、迷わず中に入ろう。間違ってもベリベリ引っぺがして持って行こうなどと考えないように。劇場内で買えると思うぞ。

1994.7.20 GG渋谷ジャック

……繰り返す……

1994.7.20 GG渋谷ジャック

7月20日の午後12時までに、渋谷109前にゲームギアとギア版『ぷよぷよ』とギア用対戦ケーブルを持って集まるべし。何があるかは行きゃあわかる、おやつは300円まで、我々も行くぞ。以上。

CD-ROM

楽しく気軽に英語を学ぶ、痛快3DOソフト「マーフィーだよ全員集合」。

今をときめく大ベストセラー「マーフィーの法則」が、3DO対応ソフトとして、バンタン電脳工場から今年の10月に発売されるぞ！　このソフトは、CGアニメと日本語・英語のナレーション、それに付加されるテロップ表示を見ながら、楽しく気軽に英語を覚えられるという代物。キャラクターCGの製作には、フジテレビの「ウゴウゴ・ルーガ」のスタッフも携っているのだ。発売は今年の10月、値段は六〇〇〇円（税別）だ。

痛快ギャグの嵐！

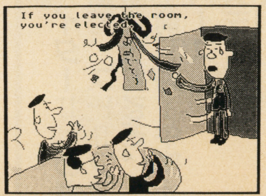

▲画面の絵を楽しみながら英語を覚えられるのだ。

TVGAMEMUSEUM

TVゲームの現在・過去・未来。ゲームを楽しく鋭く語るこの一冊。

TVゲームというメディアを、日常生活・ビジネス・ゲーム開発環境などの様々な視点から見つめ直したゲーム論集『電視遊戯時代』が、テレビゲーム・ミュージアム・プロジェクトの編集のもと、ビレッジーセンター出版局から四九八〇円で発売された。有名なゲーム関係者や著名な作家さん達が、ゲームについて存分に語った一冊だぞ。ゲーム好きの方は必読だ。

STREET FIGHTERⅡ

いまだ「最強の格闘ゲーム」の肩書きを欲しいままにするストⅡだが、今年の夏はこのゲームのイベントがドカドカ開催されるのだ。チャンピオンシップ —N 国技館に出場できなかった人にも、楽しい"ストⅡの夏"は巡りくるぞ。

今年の夏は、去年、一昨年にも増してストⅡのイベントが盛んに行われますな。ま、『スーパーストリートファイターⅡ』がSFCとMDで同時に発売された直後だから、無理もないけど。このページの情報は、ストⅡのイベント関係のものがほとんど。羅列してみると、

①入場者全員プレゼントの告知
②ミス春麗&キャミィコンテストの最終オーディション情報
③必殺技ネーミングキャンペーンのお知らせ
④音楽情報
⑤声優情報
⑥イベント情報

と、まあこんな感じ。上の小見出を見て、自分が欲しい情報を探して下さいな。

PRESENT

しつこいようだが、いよいよ公開が間近に迫った劇場版「ストリートファイターⅡ」。そこで映画の配給会社である東宝から嬉しいお知らせだ。何と、映画「ストⅡ」の公開初日から8月31日の期間中に、この映画を上映している劇場に入ると、ストⅡキャラホルダーがもれなく1個もらえるのだ。ストⅡキャラホルダーってのは、このページのあちこちに薄く出ているキーホルダーのことだ。

CONTEST

以前にもこのコーナーで紹介した、「MISS春麗・MISSキャミィコンテスト」の最終オーディションが6月19日に開かれたぞ。応募総数約一五〇〇通にのぼる候補者の中から選び抜かれた最後の候補者達が、最後の選考にのぞんだのだ。結果の方は新雑誌で発表するかも知れないし、もしかしたらしないかも知れない。ところで、ここを読んでる女の子の中には、とりあえず参加してみた人はいるのかな?

ANIMATION

この夏、ストⅡファンの話題と注目を一身に集めるであろう劇場版ストリートファイターⅡ。その公開に先駆けて、登場キャラクターに声を吹きこむ声優さん達を紹介するぞ。

リュウ……清水宏次朗　ガイル……津嘉山正種
ケン……羽賀研二　師匠……天本英世
春麗……藤谷美紀　イライサ……鶴ひろみ
キャミィ……佐々木庸子
フェイロン……船木誠勝

EVENT

劇場版「ストリートファイターⅡ」の劇場公開を直前に控えた渋谷の街で、ストⅡファンを集めた映画の決起集会が開催されるぞ。

※開催日　7月17日(日)午前11時〜午後4時
※場所　渋谷109店頭前スペース
※内容　篠原涼子オン・ステージ
ストⅡゲーム大会
映画「ストⅡ」クイズ大会
ストⅡコスプレ大会　ほか。

Naming

劇場版「ストリートファイターⅡ」のラスト15分の死闘の中で、リュウとケン2人が繰り出す新必殺技に名前をつければ豪華商品がもらえるチャンス! 応募法は、官製ハガキに「新必殺技名」と君の住所・氏名・年令・職業・(学年)・電話番号を書いて、

〒104　東京都中央銀座3-12-17
東映㈱宣伝部「ストⅡ必殺技」係

メ切は9月2日の消印まで有効だ。

MUSIC

映画「ストリートファイターⅡ」の主題歌・挿入歌のシングルCDが、7月21日に同時発売決定!

●主題歌「恋しさとせつなさと心強さと」発売EPIC/SONY RECORDS　価格一〇〇〇円
●挿入歌「CRY」
発売　SONY RECORDS
価格　八〇〇円(税込)

CONTEST

フィールドに舞う花一輪、ナムコ主催「ミスプライムゴールコンテスト」

去る6月5日、東京おもちゃショー会場　ナムコブース特設ステージにおいて、『ミス　プライムゴール』コンテストの公開オーディションが行われた。このイベントは、ナムコのゲームソフト『プライムゴール2』の販売促進の一環として行われたもので、6月5日のオーディションで残った10名は、ラジオや誌上で人気投票を設け、7月31日の新宿アルタ前決勝戦へ。

CONTEST

サラブレッドブリーダーII育成馬コンテスト全国大会開催!!

前回も大好評だったサラブリの育成馬コンテストが、今回も開催されるぞ。発売と同時に受付を開始し、6、7、8、9月末ひとまず締切り、4人の月間チャンピオンを決定する。そして10月にこの4人によるグランドチャンピオン決定戦を行う予定。参加資格はサラブリIIを購入した人全員に与えられているの。キミの愛馬で、全国を沸かせてみないか!?

PAD

格闘ゲーム専用！男ならこれで勝負せよ！これで憎いアイツもKOだ!!

今の格闘ゲームを見ると、4つのボタンを使うもの、6つのボタンを使うものと色々あり、プレイするたびに戸惑っている人も多いのでは……という危惧から登場するのがこのファイタースティックスペシャルだ。これは全部で7つのボタンを搭載し、ゲームによって6ボタン／4ボタンとモードを切り換えることが出来る。価格は四千九百八十円(税込)。好評発売中だ。

中国射撃ツアー!?

AK47自動車小銃のフルオート射撃、そして戦車の体験試乗、おーいおい、なんじゃそりゃって感じの中国射撃ツアー!! ……すごいぜこりゃあ。ホビーショップギャリソン、恐るべし!!

外貨獲得に意欲的な中国人民開放兵と日本のモデルガンショップ〝ギャリソン〟がタイアップして行うこのツアーも、今回でなんと18回目!!ホントかオイ!!

内容もすごいぞ、こりゃ。軍隊の演習場を貸切りで使用するため、正真正銘の軍用弾をフルオートで撃てる!!という。費用のほうも、中国の安い物価事情を反映して、弾薬代は欧米諸国の3分の1から5分の1という安さ。しかも宿泊は中国のナンバー1ホテル、北京飯店。

詳しくは〝ギャリソン〟Tel 03－3993－8171まで。営業時間は午後2時～9時までなので要注意。あ、学園長、どこへ行くんだ!?

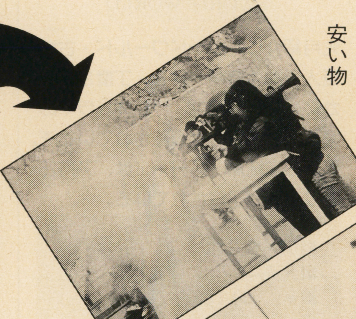

戦車もOK!!

どういうツアーだ。これは。戦車にも乗れちゃうんだぜ、バズーカが撃てちゃうんだぜ、三十八式歩兵銃からM16ライフルまで撃てちゃうんだぜ。……こんなこと言うと学園長がウズウズしちゃって仕事にならないから、教えないでおこ……あっ!!

超衝撃的旅行!!

HUDSON

ボンバーマンが全国各地に出没!? 国会を爆破せよ!!

CMキャラバンと称し、CM作りのためにボンバーマンが日本各地を訪れるぞ。いつかはキミの町にも来るかも？

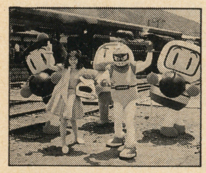

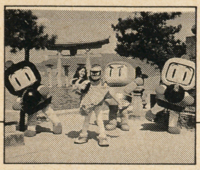

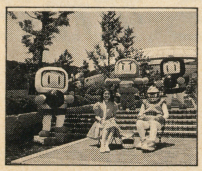

▲実はすでに東京編は放映中！国会議事堂をバックに「米よこせ！小遣い上げろ！」だって。……やるよなぁ。気合入ってるぜ。

DULLARD

DOWN･UP･LEFT･LEFT･A･RIGHT･DOWN

この恐るべきコマンドは、某究極神拳が炸裂する、最近MD版、MCD版が出そろった格闘ゲームのものだ。どの画面で打ち込むかは敢えて秘すところとするが、とにかく驚天動地のコマンドである。試せ。

KOEI

大好評光栄書籍、今月は内容も多岐に渡った3冊を紹介するぞ!!

まず最初の本は『光栄ゲームパラダイス Vol.7』。今回の特集は「ぼくらの一押しソフト」。ジャンル、メーカー、時代を越えた大特集が展開されるぞ。

次ね。『夢はターフを駆け巡るIII～逃げ馬オールスター～』。今回は逃げ馬だけを大特集、一冊丸々逃げ馬を紹介しているぞ。

次は『ブランディッシュ スーパーガイドブック』。ただの攻略本ではなく、世界観やアイテム、モンスターの紹介など、ブランディッシュを遊ぶうえで知っておくと楽しいことなど盛り沢山の内容になっているぞ。

▶B5／152ページ／1200円で光栄出版部から発売中！

▶A5／176ページ／1200円で光栄出版部から発売中！

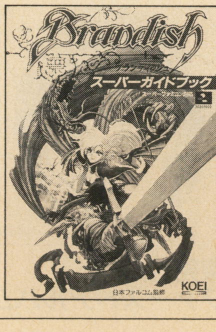

▶B6／128ページ／1200円で光栄出版部から発売中！

ツインビーPARADISE Vol.6

おなじみツインビーパラダイス、ラジオドラマのCD化第6弾だ。内容は、最終話となる第21話から24話までのステレオドラマを始めとして、山口勝平さんのショートダイアリーなど盛りだくさん。

■キングレコード
■発売中
■¥2,800（税込）

たくさん　へべれけ

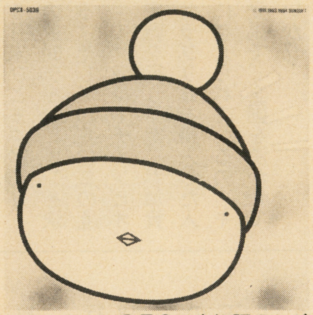

FC、そしてSFCで大好評のへべれけシリーズ。既存のへべシリーズのサウンド、そしてセリフがぜーんぶ楽しめる、お得なアルバムが登場だ!!　ハウス系サウンドを中心に、へべれけワールドが広がるぞ。

■データムポリスター
■発売中
■¥2,500（税込）

ソードワールドSFC2 ～いにしえの巨人伝説　序章2～

先月紹介したソードワールド・古の巨人伝説序章パートⅡ。丁度まんなかに当たる今回は、ラジオドラマの第5～8話までが収録されているぞ。最後の完結編・パートⅢは、7月25日に発売が予定されている。

■データムポリスター
■発売中
■¥2,500（税込）

C　D

今月もCDがたくさん。いち、にい、さん……全部で7枚。GMも毎月随分たくさんの数がリリースされてるんだな、と妙に感慨にふけることが多くなった今日この頃。店頭でGMの棚が設けられているところも良く見かけるしね。結構、市民権を得てきたのかな。後は汚ねぇ大人の商売に毒されないといいんだけどね。

KOEI ENDING COLLECTION

幾多の困難乗り越えて、やってきましたエンディング。途中が厳しいほど、エンディングの感動もひとしおなはず。そんな感動を一枚にまとめたのがこのCD。いつでも手軽にエンディングの感動が味わえるのだ。

■KOEI
■発売中
■¥2,800（税込）

KOEI BATTLE SPECIAL Vol.1&2

光栄といえば、どのゲームでも、男と男の熱いバトルが真先に頭に浮かぶ。そんなファンのために光栄ゲームの戦闘シーンの曲だけを集めたCCがこのバトルスペシャルだ。1&2同時発売。同時購入は当たり前!!

■KOEI
■発売中
■¥2,800（税込）

極上パロディウス

AOU人気№1！　トばしまくりのコミカルSTG、極上パロディウスが早くもCD化だ！　ゲームサントラ36曲に加え、ひかるちゃん&あかねちゃんによるミニドラマも収録！　これは聴くしかない!!

■キングレコード
■7月2日発売
■¥2,800（税込）

パーフェクトコレクション イースⅣ Vol.3

PCエンジン版イースⅣに使われた曲はなんと56曲！　なるほど、それでVol.3まで出てるのか。今回はその内17曲分のスペシャルアレンジ、そしてボーナストラックとしてゲーム未収録曲も入ってるぞ。

■キングレコード
■発売中
■¥3,000（税込）

■アポロン
■大好評発売中
■¥3,000（税込）
タイトルはモーニングアフター。

篠原さんの
ファーストアルバム

■アポロン
■大好評発売中
■¥3,000（税込）
タイトルはウインドウズ。

深見さんの
ファーストアルバム

《お二人のためなら、死ねる》

相変わらずムチャな見出しを立てるねー、アニキってば。それはそうと、先月お知らせした深見梨加さん（に加え、なんと篠原恵美さんも！）の2ndアルバムの詳細が明らかになったので（公開録音に行ってきたのだ）報告しよう。発売は同時で9月21日。タイトルは、深見さんのが『La Venus』、篠原さんのが『STREET（仮）』。さぁ楽しみだ、楽しみだっ!!　今回のアルバムも一味違うぜ。覚悟しておけよ!!

セカンドアルバム制作発表!!!!!!!!!!!!

おたっく倶楽部 最終回 by秦智彦

というわけで今回がファイナル。誤記の訂正もふくめ以下、各回を列挙し覚え書きをそえました。万が一、該当の回の切抜きなどをしてる人（いねーって）はチェックしてくれたら幸いです。それでは、いってみましょーか。

『ウルトラマン研究序説』のマクラではじまった（うぅ、この存在のたえられない軽さ…）連載第①回（以下、回数は○数字）、ウルトラシリーズ主題歌集ＣＤの回。その後、92年６月に限定発売された15枚組の「TUBURAYA PRODUCTION HISTORY OF MUSIC」には、ＱからＧまでのオープニング使用テイクが完全収録（７のみ例外）、主題歌コレクションはこれが最終決定盤でしょうな。ちなみにお値段は￥38,000、小生もボーナスはたいて買いました。

②**タイムボカン**主題歌集ＣＤの回。文中でシリーズを〈初代の「タイムボカン」から「逆転！イッパツマン」まで…〉と書きましたが『イタダキマン』がぬけてました、すいません。30周年にあわせたリバイバルＯＶＡ「王道復古」も話題となったのを機に、次はテレビ復活！を願いたいものであります。なお最近、山本正之さんの「怪人ジジイ面相」という曲が某ＦＭ番組で盛りあがってます。名曲「鶴光仮面の唄」もなにかの形で復刻してほしい。

③「**マグマ大使**」で、マグマの声＝小林修（黄金バットの）さんとしたのは大ボケ、金内吉男さんです（このお二人、声質がよく似ているんだ。マグマの着ぐるみを熱演したのは魚澄鉄也さん）。ゴアの声・着ぐるみ熱演をした大平透さんの役者根性は、もっともっと語られるべき。ついでながら故手塚治虫氏のもうひとつの特撮巨大ヒーロー「サンダーマスク」も映像復刻を希望したい。これに出てくる怪獣の造型が、ホントぶっとんでて笑えるんだ。

④その後完全ＬＤセットが出た、はやく人間になりたい「**妖怪人間ベム**」の回。オープニングのナレーションをよく分析してみるとベム・ベラ・ベロは土俗的な「妖怪」ではなく、バイオテクノロジーが生んだバイオモンスターともいうべき存在。「妖怪人間」というネーミングに時代が感じられます。

⑤「**ルパン三世・カリオストロの城**」と「**長靴をはいた猫**」の関係について文中、〈宮崎駿氏の口からその言及はないようだ〉と書きましたが、これは完全なミス。いろんなインタビューでも時折ふれられてます。奥さんとの結婚もこの作品で、より少し前のようです。アニメージュ文庫『長靴をはいた猫』には宮崎氏が描いた当時、新聞に短期連載した同名漫画（なんとカラー）が収録されており、これが独立作品としてもなかなかオモシロイ。

⑥「**ウルトラセブン**」幻の第12話「**遊星より愛をこめて**」の回。文中〈「腕時計の秘密」と一部でクレジット〉としたのは、東芝レコード「ウルトラセブン第２集」収録のドラマ「腕時計の謎」の誤記でした。現在、小生はこの12話事件についてのルポルタージュを構想・企画中。関係資料をお持ちの方のご協力を仰ぎたい。このレコードのようなもの、地下ビデオ方面に関するものもＯＫです。編集部・秦あてで、連絡お待ちしています。

⑦「**女王陛下のプティ・アンジュ**」の回。このＯＰ原画を手掛けてたのは、あの金田伊功（よしのり）さんでした。ヒロイン・アンジュの声を演じたのは、セーラーＭのルナ役でもおなじみ潘恵子さんで、これが初主役。彼女は潘杏蘭の名で占星術もでき、お歌もプロはだしというマルチ型声優の草分けです。

⑧「**超電磁ロボ　コン・バトラーＶ**」音楽集の回。この作品もそうですが、主題歌テレビサイズにはやっぱりＳＥをかぶせてほしいよな～

⑨「**ゲッターロボ**」の回。個人的には続編「Ｇ」の百鬼帝国の方がインパクトは大きかった。ヒットラーという歴史人物をはじめて知ったのもここでの敵キャラのおかげ。「ヤマト２」の帝星ガトランティス本星（星半分の上にビルディング郡都市がのっかってる）のモデルも百鬼要塞だよな。

⑩涙がとまりませんの「**おにいさまへ…**」の回。あの島本和彦先生もハマってるぐあいに、今も業界内で異様に反響を呼んでる傑作。文末で〈のちの『ベルばら』につながるような…〉としましたが、これは小生の完全な無知、こちらの作品の方が後でした。少女漫画をもっと勉強せんといかんな～

⑪いまだにコミックス化されない元祖「**ジャイアントロボ**」の回。その後ＯＶＡ記念企画として、アップルＢＯＸ・クリエイトというとこから、雑誌連載時の扉と作品の一部を収録した資料型ムックが復刻されてます（特殊ルート販売、同人誌専門店・大型古書店など）。値段は失念しました。

⑫**ゴジラ＆東宝怪獣・ＳＦ映画**音楽集の回。やはり伊福部昭先生は偉大だなぁ～。不肖の弟子・黛敏郎のダメぶりを見るたびにそう思います。

⑬巨匠・手塚原作にもかかわらず４回で終了した、悲惨なテレビ・アニメ「**ドン・ドラキュラ**」。その後大陸書房から市販ビデオが発売されましたがビデオ部門の不振で同社も倒産。原作マンガももともと打切りの憂き目にあってるということで、なにやら因縁深さを感じさせられる…。

⑭・㉑私が愛した**ウルトラセブン・アクター**の回。第四惑星のロボット長官役・成瀬昌彦さんは、プロテ星人の人間体でもありました。イカルス星人・人間体の山本廉さんが地球防衛軍隊員（ポール星人の回）という例もありますが、同一作品で素顔でまったく別の敵役を演じてるのは珍しい？

⑮「**河童の三平**」の回。エラそうに書きましたが実は小生、貸本版の「三平」も「悪魔くん」も読んだことないんです。どなたか貸してくれません？

⑯**仮面ライダー・シリーズ**のトータル鑑賞時間算出の回。我ながらバカな回でした。ライダーマン役の山口豪久（暁）さん、どうぞ安らかに…。

⑰隠れファンは今も多いのではないか、という「**好き！好き!!魔女先生**」の回。キャプションで〈ソノヤマ文庫〉とあるのはソノラマ漫画文庫のまちがい。また〈ビデオは東映ビデオより２巻が出ていたが現在は市販されていない〉としましたが、とんだガセ、ちゃんと今も出ています。

⑱「**ベルサイユのばら**」の回。昨年の宝塚のリバイバル公演は初演を上回る観客動員数だったそうです。うーん、宝塚ファンってあなどれないな～

⑲「**恐竜探検隊ボーンフリー**」の回。ちなみにシリーズ第三作の「恐竜戦隊コセイドン」もおすすめ。草野大悟（故人）・佐藤蛾次郎・観世栄夫・三景啓司（「俺たちは天使だ！」の刑事さん）といった、通好み（小生だけかな？）の役者さんが出てるんだ、これが。

⑳「**アイアンキング**」の回。「ＧＲ」「ＲＢ」につづいて、ぜひともアニメでリバイバルしてほしい作品はこれと「マッハバロン」だな、小生は。

㉒「**ウルトラマンパワード**」速報の回。余談ですが近頃、佐藤健志という痴れ者がこの方面で（小生以上に）箸にも棒にもかからぬ珍論をまき散らしてますね。心ある読者は眉にツバつけて読んだ方がいいよ、論証がほんといい加減だから。（ほんとにマサチューセッツ工科大出なのか？）

㉓『**漂流教室**』の回。それにしても、近年の楳図先生の画の荒れぶりようはどうしたことだ!?『私は真悟』後半から『14歳』への、テーマ性は別として「大作のための大作」という（評論家の無見識な過大評価もある）雰囲気に、ついていけないオールドファンも多いんじゃありませんか？

㉔**とり・みき**先生の新刊『DAI-HONYA』が『DAI-HONNYA』になってました。すいません大先輩（小生、Ｍ大の愚かな後輩なのです）ちくま文庫の『山の音』はマンガ文芸の金字塔的作品なので、みんな買って読むよーに。「カットバック」には泣けるな～

㉕ＯＶＡ「**新・キューティーハニー**」の回。先頃、パンサークローとの決戦編の漫画も完結・刊行されましたが、この旧作と別展開と思いきや、新作のSTAGE4ではなんとパンサーゾラの復活という新局面が…！以降、STAGE8まで目が離せそうもないぞ、新版も。

㉖「**悪魔くん**」の回。小生は知らなかったのですが『可愛いあくまちゃん』という最近のマンガがあるそうなんですね。どっちにしても版権侵害？

㉗「**荒野の少年イサム**」の回。マンガは今も読めるがテレビ編はほとんど記憶がさだかでない。これもぜひビデオ化してほしい一品。

㉘**新「ガメラ」**速報の回。ギャオスは（大）怪鳥ではないのか？という意見もありましたが、大映サイドでは怪鳥という冠称をつけたことはなく翼竜のカテゴリーとしてとらえてる、ということです。なおタイトル下のNo.29は28のまちがいでした。左下のイラストは石頭硬太郎さん（新潟）。

…とまあ、各回好き放題なテーマでよた文を連ねてきたわけです。最後になりますが、この手前勝手なコラムに２年あまり、紙面をあたえてくださったゲームボーイ編集部と、メッセージをくれた熱心な方もふくめ、とにかく読んでくれた読者のみなさまにあらためて感謝。ではまたどこかで…（秦）

GB NEW RELEASE SCHEDULE
NEW RELEASE SCHEDULE

SUPER FAMICOM

●7月
1日　ふりふりガールズ
〈パウ〉¥8900
ワールドヒーローズ2
〈ザウルス〉¥9980
8日　ドラッキーのAりーぐさっかー
〈イマジニアズーム〉¥9800
スラップスティック
〈エニックス〉¥9600
美女と野獣
〈ハドソン〉¥8500
つり太郎
〈パック・イン・ビデオ〉¥9800
テトリスフラッシュ
〈ビー・ピー・エス〉¥8000
15日　バトルZEQUE伝
〈アスミック〉¥9800
スーパーウルトラベースボール2
〈カルチャーブレーン〉¥9800
ソード・ワールドSFC2 いにしえの巨人伝説
〈ティーアンドイーソフト〉¥9900
キーパー
〈データムポリスター〉¥7200
スーパーF1サーカス3
〈日本物産〉¥9900
ジャングルブック
〈ヴァージンゲーム〉¥9800
美少女セーラームーンS こんどはパズルでおしおきよ/
〈バンダイ〉¥6800
サンサーラ・ナーガ2
〈ビクターエンタテインメント〉¥9800
歌舞伎町リーチ麻雀東風戦
〈ポニーキャニオン〉¥8800
パチスロ研究（仮題）
〈魔法ソフト〉¥9500
22日　グーフィーとマックス　海賊島の大冒険
〈カプコン〉¥7800
超原人
〈ハドソン〉¥8800
全日本女子プロレス公認 ファイプロ女子オールスタードリームスラム
〈ヒューマン〉¥9500
ジグソーパーティー
〈ホリ電機〉¥8200（予価）
ゼロヨンチャンプRR
〈メディアリング〉価格未定
29日　うごく絵Ver.2.0　アリョール
〈アルトロン〉¥9800
ズールのゆめぼうけん
〈インフォコム〉¥8800
パチスロ物語　ユニバーサルスペシャル
〈ケイエスエス〉¥9800
ハットトリックヒーロー2（仮題）
〈タイトー〉¥8900
餓狼伝説スペシャル
〈タカラ〉¥10900
ロードランナーツイン　ジャスティとリバティの大冒険
〈ティーアンドイーソフト〉¥8800

天使の詩〜白き翼の祈り〜
〈日本テレネット〉¥9800
スーパーニチブツマージャン3 吉本劇場
〈日本物産〉¥10800
甲子園3
〈魔法ソフト〉¥9800
中旬　MOTHER2　ギーグの逆襲
〈任天堂〉¥9800
未定　ライブ　ア　ライブ
〈スクウェア〉¥9900
かまいたちの夜
〈チュンソフト〉¥9800
マッドチャンプ2088
〈日本物産〉¥9500

●8月
5日　スーパー高校野球　一球入魂
〈アイマックス〉¥9800
スーパー花札
〈アイマックス〉¥8800
シヴィライゼーション　世界七大文明
〈アスミック〉¥12800（予価）
G2ジェノサイド
〈ケムコ〉¥9800
すーぱー忍者くん
〈ジャレコ〉¥9800
魔法ぽいぽい　ぽいっと/
〈タカラ〉¥8800
Jリーグサッカー　プライムゴール2
〈ナムコ〉¥8800
12日　スーパー究極ハリキリスタジアム2
〈タイトー〉¥9500
19日　必勝スリーセブンファイターII
〈バップ〉¥9500
26日　松村邦洋伝　最強の歴史をぬりかえろ/
〈ショウエイシステム〉¥9900
ザ・フリントストーンズ
〈タイトー〉¥8500
サイバーナイト　地球帝国の野望
〈トンキンハウス〉¥9900
ハロー/パックマン
〈ナムコ〉価格未定
上旬　キッドクラウンのクレイジーチェイス
〈ケムコ〉¥9500
スーパードラッケン
〈ケムコ〉¥9800
鬼神降臨伝ONI
〈バンプレスト〉¥9800
スーパーファイナルマッチテニス
〈ヒューマン〉¥8900（予価）
下旬　バーチャルバート
〈アクレイムジャパン〉¥9800
未定　サンリオ上海
〈キャラクターソフト〉¥6980（予価）
スーパー三國志
〈光栄〉¥9800（予価）
スーパーパワーリーグ2
〈ハドソン〉価格未定

●9月
9日　チョップリフターIII

〈ビクターエンタテインメント¥7800
22日　花札
〈イマジニア〉¥9800
サムライスピリッツ
〈タカラ〉¥10900
25日　イルバニアンの城
〈日本クラリービジネス〉価格未定
30日　競馬エイトスペシャル2　マル秘馬券購入術
〈イマジニア〉¥9980
中旬　スーパーブラックバス2
〈スターフィッシュ〉¥9800
下旬　ダウン・ザ・ワールド
〈アスキー〉¥9800
ノスフェラトゥ
〈セタ〉¥9800
船木誠勝 HYBRID WRESTLER 闘技伝承
〈テクノスジャパン〉¥9800（予価）
バイク大好き/走り屋魂
〈メサイヤ〉価格未定
未定　Wizap/〜暗黒の王〜
〈アスキー〉¥9900（予価）
超高機動人造人間ALHAZA（アルハザ）
〈アルトロン〉価格未定
アンジェリーク
〈光栄〉価格未定
〜実況リアルサッカー〜PERFECT ELEVEN
〈コナミ〉¥9800（予価）
スパークスター
〈コナミ〉¥9800（予価）
タイガーマスク・ザ・スター
〈コナミ〉¥9800（予価）
タイニー・トゥーンアドベンチャーズ〜ドタバタ大運動会〜
〈コナミ〉¥9000（予価）
武田修宏のスーパーリーグサッカー
〈ジャレコ〉価格未定
天竜源一郎のプロレスレヴォリューション
〈ジャレコ〉¥9800
迷探偵ポギーキャット
〈タイトー〉価格未定
ヘラクレスの栄光IV〜神々からの贈り物〜
〈データイースト〉価格未定
ジャングルの王者ターちゃん
〈バンダイ〉価格未定
ドラゴンボールZ超武闘伝3
〈バンダイ〉価格未定

●10月
未定　負けるな/魔剣道2
〈データム・ポリスター〉価格未定

●11月
未定　ファイヤーファイティング（仮題）
〈ジャレコ〉価格未定
野球（仮題）
〈ジャレコ〉価格未定
大爆笑人生劇場〜大江戸日記〜
〈タイトー〉価格未定
改造町人シュビビンマン零
〈メサイヤ〉価格未定

●12月
未定　アルバートオデッセイ2

〈サンソフト〉価格未定
高校サッカー全国制覇の夢
〈サンソフト〉価格未定

●年内発売予定
キャプテンコマンドー
〈カプコン〉¥9800（予価）
デモンズ　ブレイゾン
〈カプコン〉¥9800
スペースフロンティア
〈光栄〉価格未定
モンスターメーカーキッズ　王様になりたい
〈ソフエル〉価格未定
エストポリス伝記II（仮題）
〈タイトー〉価格未定
アレサII
〈やのまん〉価格未定

●発売日未定
ウィザードリィVI〜ベイン・オブ・ザ・コズミック・フォージ〜
〈アスキー〉価格未定
義経伝説
〈アスキー〉¥9800（予価）
マグナブラバン〜遍歴の勇者〜
〈アスク講談社〉価格未定
ワンダーブック
〈アスク講談社〉価格未定
豪血寺一族
〈アトラス〉価格未定
GP-1 RS
〈アトラス〉価格未定
ドラゴンクエストVI
〈エニックス〉価格未定
熱血大陸バーニングヒーローズ
〈エニックス〉価格未定
X-MEN
〈カプコン〉価格未定
ミッキーとミニーのマジカルアドベンチャー2（仮題）
〈カプコン〉価格未定
ロックマン7
〈カプコン〉価格未定
タクティクス・オウガ
〈クエスト〉価格未定
極上パロディウス
〈コナミ〉¥9800（予価）
JWP女子プロレス ピュア・レッスル・クイーンズ
〈ジャレコ〉価格未定
エナジーブレイカー
〈タイトー〉価格未定
クレイファイター
〈タイトー〉価格未定
サウンドファンタジー（仮題）
〈任天堂〉価格未定
大貝獣物語
〈ハドソン〉価格未定

FAMICOM

●6月
24日　高橋名人の冒険島4
〈ハドソン〉¥5800

GAME BOY

1日　ろっくん/もんすたぁ!!
〈ホリ電機〉¥3900
15日　キテレツ大百科　冒険大江戸ジュラ紀
〈ビデオシステム〉¥3900（予価）
22日　ロックマンワールド5
〈カプコン〉¥3800
29日　ズール
〈インフォコム〉¥3900（税込）
競馬予想　競馬貴族EX'94
〈キングレコード〉¥6900
熱血/ビーチバレーだよ　くにおくん
〈テクノスジャパン〉¥3800（予価）
中旬　全日本プロレス　ジェット
〈メサイヤ〉¥4800（税込）
下旬　クリスティワールド
〈アクレイムジャパン〉¥3980
ワールドカップUSA'94
〈サンソフト〉¥4800
スーパーストリートバスケットボール2
〈バップ〉¥4800（税込）
ぷよぷよ
〈バンプレスト〉¥3980（税込）
未定　ダフィー・ダック
〈サンソフト〉価格未定
熱闘餓狼伝説2
〈タカラ〉¥4800
ジャングルの王者ターちゃん
〈バンダイ〉価格未定

●8月
5日　GBパチスロ必勝法Jr.
〈サミー〉¥4777
TAMA&FRIENDS［3丁目お化けパニック!!］
〈ビーアイ〉¥3980
10日　ボンバーマンGB
〈ハドソン〉¥4300
上旬　ポコニャン/夢の大冒険
〈東宝〉¥4300
下旬　ウルトラマン超闘士激伝
〈エンジェル〉価格未定
未定　パチスロ（仮題）
〈アイマックス〉¥4500

●9月
上旬　詰碁シリーズ1　藤沢秀行名誉棋聖（仮題）
〈魔法ソフト〉価格未定
未定　パチ夫くん2
〈ココナッツジャパン〉¥4500
本命ボーイ
〈日本物産〉¥6700
クレヨンしんちゃん4
〈バンダイ〉¥3800（税込）
新SDガンダム外伝　ナイトガンダム物語
〈バンダイ〉¥3980（税込）
とっても/ラッキーマン
〈バンダイ〉¥3980（税込）
心理ゲーム2（仮題）
〈ヴィジット〉¥4500（予価）
連対王

〈ヴィジット〉¥5500
灘麻太郎のパワフル麻雀～次の一手100題～
〈四次元〉価格未定
●10月
上旬 神吉五段の詰将棋問題集(仮題)
〈魔法ソフト〉価格未定
下旬 ニチブツマージャン 吉本劇場
〈日本物産〉価格未定
●発売日未定
インディ・ジョーンズ
〈ココナッツジャパン〉¥4300
テレビアニメ スラムダンク
〈バンダイ〉¥3980(税込)

MEGA DRIVE

●7月
1日 NBAプロバスケットボール'94
〈EAビクター〉¥9800
8日 美少女戦士セーラームーン
〈マーバ〉¥8800
15日 Jリーグ プロストライカー2
〈セガ〉¥7800
22日 ハイブリッドフロント
〈セガ〉価格未定
PULSEMAN
〈セガ〉¥7800
29日 ズールのゆめぼうけん
〈インフォコム〉¥8800
●8月
5日 ダイナマイト ヘッディー
〈セガ〉¥6800
ドラゴンスレイヤー英雄伝説
〈セガ〉¥8800
上旬 ラングリッサーII
〈メサイヤ〉¥9800
中旬 パノラマコットン
〈サンソフト〉¥9500
未定 イッチー&スクラッチー
〈アクレイムジャパン〉¥7800
●9月
未定 ロックマン メガワールド
〈カプコン〉価格未定
魂斗羅 ザ ハードコア
〈コナミ〉¥9000(予価)
スパークスター ロケットナイト アドベンチャーズ2
〈コナミ〉¥8800(予価)
幽☆遊☆白書2～魔強統一戦～(仮題)
〈セガ〉¥8800(予価)
●11月
未定 魔導物語
〈コンパイル〉価格未定
●年内発売予定
サムライスピリッツ
〈セガ〉価格未定
Rister The Shooting Star(仮題)
〈セガ〉価格未定
●発売日未定
豪血寺一族
〈アトラス〉価格未定
エコー・ザ・ドルフィン2
〈セガ〉価格未定
サージングオーラ
〈セガ〉¥8800(予価)
ザ・ストーリー・オブ・トア(仮題)
〈セガ〉価格未定
沈黙の艦隊
〈セガ〉価格未定
ドラゴンスレイヤー英雄伝説II
〈セガ〉価格未定
マルチプレー・ベースボール
〈セガ〉価格未定

MEGA-CD

●7月
22日 シャイニングフォースCD
〈セガ〉¥7800
29日 シャドー・オブ・ザ・ビースト2 獣神の呪縛
〈ビクターエンタテインメント〉¥8800
●8月
5日 レベル・アサルト
〈ビクターエンタテインメント〉¥8800
●9月
下旬 SOULSTAR～永遠の追撃者たち～
〈ビクターエンターテインメント〉¥8000
BATTLECORPS
〈ビクターエンターテインメント〉¥8000
未定 ジュラシック・パーク
〈セガ〉価格未定

●年内発売予定
Double Switch
〈セガ〉価格未定
Prize Fighter
〈セガ〉価格未定
●発売日未定
アフター ハルマゲドン外伝エクリプス
〈セガ〉価格未定
イースIV マスク オブ ザ サン(仮題)
〈セガ〉価格未定
シャドウラン
〈セガ〉価格未定
ジョー・モンタナ フットボール
〈セガ〉価格未定
スーパーブランディッシュ(仮題)
〈セガ〉価格未定
TOMCAT ALLEY-トムキャットアレイ-
〈セガ〉価格未定
夢幻の如く
〈セガ〉価格未定

GAME GEAR

●7月
22日 JリーグGGプロストライカー'94
〈セガ〉¥4800
29日 ズール
〈インフォコム〉¥3800
なぞぷよ～アルルのルー～(仮題)
〈セガ〉¥3800
下旬 スマッシュTV
〈アクレイムジャパン〉¥4500
バートVSザ・ワールド(仮題)
〈アクレイムジャパン〉¥4500
●8月
5日 コカ・コーラ キッド
〈セガ〉¥3800(予価)
ダイナマイト・ヘッディー
〈セガ〉¥3800(予価)
未定 イッチー&スクラッチー
〈アクレイムジャパン〉¥4500
ストリートバスケ(仮題)
〈セガ〉¥3800(予価)
幽☆遊☆白書～激闘/七強の戦い～
〈セガ〉¥3800
ポパイのビーチバレー
〈テクノスジャパン〉¥4800(予価)
●9月
未定 ガンスターヒーローズ
〈セガ〉¥3800(予価)
剣勇伝説YAIBA
〈セガ〉¥3800(予価)
とってもベースボール
〈セガ〉¥3800(予価)
モルドリアン(仮題)
〈セガ〉¥4800(予価)
●10月
未定 ソニック&テイルス2
〈セガ〉¥3800(予価)
フレッド・カプルス ゴルフ
〈セガ〉¥3800(予価)
魔導物語III～究極女王様～
〈セガ〉¥5500(予価)

PC-ENGINE

●7月
8日 3×3EYES～三只眼變成～
15日 栄冠は君に
〈アートディンク〉¥9800(AC対応)
チキチキボーイズ
〈NECアベニュー〉¥4800
22日 アドヴァンスドV.G.
〈テイジイエル販売〉¥8800
29日 女神天国
〈NECホームエレクトロニクス〉¥7800
ネオ・ネクタリス
〈ハドソン〉¥6800
上旬 バスティール2
〈ヒューマン〉¥8400(予価)
中旬 ストライダー飛竜
〈NECアベニュー〉¥6000
誕生～デビュー～
〈NECアベニュー〉¥7800(AC対応)
●8月
26日 アルシャーク
〈ビクターエンタテインメント〉¥8800
上旬 美少女戦士セーラームーン
〈バンプレスト〉¥8800(予価)
未定 餓狼伝説スペシャル
〈ハドソン〉価格未定(AC専用)
ドラゴンボール 偉大なる孫悟空伝説
〈バンダイ〉価格未定
●10月
21日 スタートリング・オデッセイII 魔竜戦争
〈レイ・フォース〉¥9600
●年内発売予定
ルナティック・ドーン
〈アートディンク〉価格未定
愛・超兄貴
〈メサイヤ〉価格未定
●発売日未定
アンジェラス2～ホーリー・ナイト～
〈アスミック〉価格未定
姐(あねさん)
〈NECアベニュー〉価格未定
銀河お嬢様伝説ユナ2
〈ハドソン〉価格未定
天外魔境III
〈ハドソン〉価格未定(AC専用)
ブラッドギア
〈ハドソン〉価格未定
ロードス島戦記II
〈ハドソン〉価格未定

SFC

相変わらず発売予定本数はダントツ！ しかしながら、この中に本当に「遊べる」ソフトは何本あることやら……。というわけで注目のタイトルはなあんといっても「極上パロディウス」(コナミ／発売日未定)でしょう！ なかなかの移植度なのだぞ!!

G B

7月のGBはなんつってもあれですか？ そうでしょ？「ぷよぷよ」(バンプレスト／下旬予定)でしょ？ スーパーゲームボーイがあればますますいい感じで遊べてしまうのだ。硬派な君は「ロックマンワールド5」(カプコン／22日)でキメてみましょう。

M D

いやいや、い～い感じですねぇ、MDは。おもちゃショーも気合い入ってたし、この夏以降はなかなか楽しませてくれそうな気配。特にサターン待ちという人が多いかもしれないけど、社会人ならボーナスでMCD。今から買っても損ではないと思うぞ。

G G

ワァ～ッハッハッハッハッ、笑いが止まらんな、しかし。ちょっと見てくださいよ、このGGの充実ぶり。10月まではもうバッチリじゃありませんか。おまけにバンダイさんのGG参入も決まったみたいだしさぁ。こりゃもうイケイケって感じだな。

PCE

7月は、久々にハドソン以外のメーカーさんが力作を発売してくれそうだぞ。中でも注目してみたいのがパソコンから移植の「アドバンスドV.G.」(テイジイエル販売／22日)。美少女系格闘ゲーの中では群を抜いて高い完成度を誇っているのだ。

GB NEW RELEASE SCHEDULE

NEW RELEASE SCHEDULE

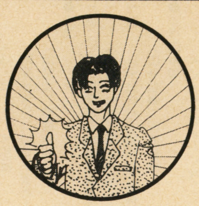

■弁護側反論

全てのゲームに愛を！　ゲームを愛すること無くして、ゲームの発展はあり得ないのです!!

思い出の ザ・裁判

さらばGB、そしてさらば、ザ・裁判よ!! 今回で最後だ、思い切り言ってやるぜッ!!

■検察側求刑

いい加減にしやがれ！大人の汚ぇ商売に付き合う気はこっちにゃさらさらねぇんだよ！クソゲーは死ね!!

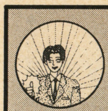

これぞ大作シリーズの貫禄 他に何をやりますか？

さすが大作と申しましょうか、このクオリティの高さには、ただただ驚くばかりです。アクティブタイムバトルにもさらに磨きがかかった上、必殺技などのフィーチャーが追加されたことにより、単調になりがちだった戦闘シーンも非常に楽しめるものとなっています。イベントシーンも特にくどすぎもせず、ここにこのシリーズの完成した姿を見ることが出来るでしょう。

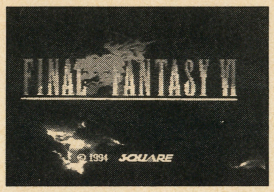

■ファイナルファンタジーⅥ
■SFC
■スクウェア
■発売中
■￥11,400

クソつまんねえ作り話で偽善者ぶって楽しいか？

もういいかげん飽きたよ、ウンザリだね。ま、俺は最初から好きじゃなかったけどな。一銭にもならねえ愛だの友情だのを、しつこく吹聴しまくる甘っちょれ～ゲームはよ。データの固まり操作して、ドロゲロくせぇストーリーの中で悪人倒して、偽善者ヒーローぶって何が楽しいのかねぇ。大体、あんなクソミソにバグ残しといて大作もへったくれもねえもんだ。

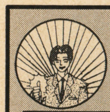

愛から生まれた究極のRPGです、おお…美しい。

「愛」、ああなんと素晴らしいテーマなのでしょう。すさんだ日常の中で愛を失った私達の心に、このソフトは眩しく暖かく愛を注いでくれるでしょう。もちろん、このゲームの魅力はそれだけではありません。今までのシリーズには無かった新システムを搭載し、斬新な感覚でプレイさせてくれるのです。皆さんも、このゲームで大切な愛を思い出して下さい。

■天使の詩～白き翼の祈り～
■SFC
■日本テレネット
■7月29日
■￥9,800

恋愛がテーマのRPG!? おいおい、勘弁してくれよ

……いや、プレイしてみたんだけどよ。なんだ、この少女漫画みたいなイベントグラフィックは！　正直眩暈がしたね。だいたい、今時地道に経験値稼いでセコセコ進んでいくRPGなんてやってられるかってんだよ。いいんじゃねぇのか、コバルト文庫とかよ、あんな本好んで読んでるような奴には。ベタベタの少女漫画だぜ、悪いが俺はパスだな。

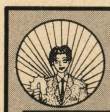

シリーズ最高峰!?　これは良くできたPZGです!!

これは！　始めて見た瞬間、私は驚愕してまいました。プレイしてみて、その驚愕が感動に変わりました。もうシステムの出尽くした感のある落ちモノパズルにも、まだこんな考えかたがあったとは!!　それぞれのキャラの必殺技もよく考えられたもので、ゲームのバランスを絶妙なものにするのに一役買っています。さらにこの値段！文句の付けようがありません。

■美少女戦士セーラームーンS こんどはパズルでおしおきよ！
■SFC
■バンダイ
■7月未定発売
■￥6,800

こんなゲームじゃ子供もだませねえんだよ！

なんだこりゃ？　パズルゲームにしちゃヤケに子供だましだな。だいたい何だよ。あの画面の横にいるチッコイ女はよ。あんなもん見て喜ぶ大人がいると思ってんのかねぇ。あ～あ、なんかけなすのもしんどくなってきた、寝よ。ぐー。

ああ、女神様。あなたの美しさに…僕は…もう…。

今の世の中に必要なのは、慈悲の心なのです。そんなユーザーの心を見すかしたかのように。女神さまをＰＣに降臨させたＮＥＣさんはまさに神さまと言えましょう。美しい女神さまと愛があれば、他には何もいりません。仮にゲームがク○であったとしても、○スであったとしても、美しい女神さまの愛があれば、何もいらないのです。

■女神天国
■PC-SCD
■NECホームエレクトロニクス
■8月26日
■￥7,800

着せ替えだぁ？　一体幾つになったんだ、貴様らは!?

いい歳して着せ代えもないだろ、おい。勘弁してくれよ。女のコキャラに着せ代えして楽しもうってゲームだろ、これ。声優も多数参加か。それも有名どころがか。よかったねぇ。他に見るべきところはあるんかいな。だったら見せてごらん。笑ってやるからさ。最近のＰＣってのは、どうしてこういうオタク受けゲームばっかなんだろうな。昔はよかったのになぁ。

好きだよと言えずに初恋は〜♪恋愛っていいものです。

初恋、それは淡く切ないもの。かの名歌手、村下孝蔵さんも歌っておりますね。高校時代のあのせつないときめきが、今、ＰＣエンジンの上で再びよみがえるのです。しかも、登場する女のコであれば、誰と仲良くなろうとプレイヤーの自由というシステムもすばらしい。お仕着せの恋愛ではなく、自分の意思で挑む恋愛。これぞ青春の醍醐味というものです。

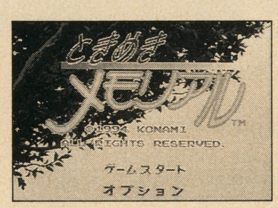

■ときめきメモリアル
■PC-SCD
■コナミ
■発売中
■￥8,800

ネクラなゲーム作ってんじゃねえよ、かますぞコラ！

うげ！なんだぁこのゲームは。見ただけでムシズが走っちまったぜ。こりゃあ、自分で彼女の一人もつくれねえネクラ野郎が、陰にこもって１人でニヤニヤしながらやるゲームだな。そうに違えねえ。だいたいよ、ＴＶの中の女が「はいどーぞ♥」ってメシ使ってくれんのかよ？　冬にはマフラーあんでくれんのか？　こんなゲーム、作る方もやる方もどっかおかしいぜ！

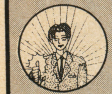

これは最高傑作です！　私達は幸せですね。

演出も、アクション性も、面白さも、全てにおいて非のうちどころの無い最高のデキです。ドラキュラファンはもちろんですが、そうでない方にも絶対お薦めできます。今までのシリーズ作品とイメージが違う、などと言ってこのゲームを遊ばない人がいたなら、その人はとっても可愛想です。こんなゲームで遊べるなんて、私達は幸せ者ですね。

■バンパイアキラー
■MD
■コナミ
■￥7,800

だからよぉ、なんか違うんだよ。ドラキュラだろ？

なんか違うだろ。確かにゲームとしての面白さは保証できる。演出も見事だ。が、それでもなんか軽い感じを受けるのは、俺の気のせいじゃないだろ。なんかＰＣ版あたりから雲行きが怪しくなってきたんだよな。これは別にアニメ絵があるわけじゃないけど、どこか違う。従来のファンは、果たして何処までこれを許容することが出来るのか。ある意味楽しみであるが。

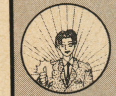

MDユーザーファン待望のムーンが登場!!

おまちかねのＭＤ版セーラームーンです。ゲーマーで知られるＭＤユーザーの方にも十分満足して頂けるゲーム性と、セーラームーンファンの方にも十分満足して頂けるキャラクター性。相反する項目をここまで完璧にクリアされていると、もはや何もいうことはございません。あとはゲームを楽しむだけです。発売までのおよそ１週間がなんと待ち遠しいことでしょう。

■美少女戦士セーラームーン
■MD
■マーバ
■￥9,800

ロリコン好みのクソゲーかぁ？　ギャハハハハハハハ

なんでぇ、またセラムンかよ。全く芸が無えなぁ、同じキャラのゲームばっか出してよお。ど〜せまたこれも、彼女もいねえネクラな野郎が一人で遊ぶゲームなんじゃねえの？　いい大人が中学生の太もも見て喜んでんじゃねっ〜の。ネクラなロリコンにしかウケないゲームだね、これは。ぎゃはははははははは。

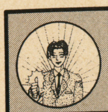

どれを取っても言うこと無し、良くでき過ぎてます。

おお、ゲームギアでよくぞここまで。こんなすごい『なぞぷよ』で遊べるなんて、セガさんには大感謝です。問題数は合計200問、ゆっくり腰を落ちつけてやるにはピッタリですね。１Ｐプレイにはストーリが付いていてかなり楽しいです。この一本のためにゲームギアを買っても、絶対に損はしないと断言できます。

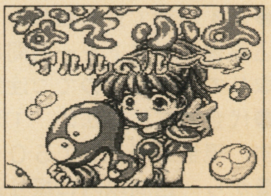

■なぞぷよ〜アルルのルー〜
■GG
■セガ
■7月29日
■￥3,800

なんだこのタイトルは？ユーザーなめてんのか!?

とは言ってみたものの、ゲームの完成度はかなり高めなんだから参っちまうよな。ただ、キャラの人気におんぶした感のある販売戦略には釈然としないものを感じるぜ、実際。まぁ、この辺は大人の世界での出来事ってことで、普通にプレイするユーザー諸君にはまずまずいいんじゃないのか？　俺は別にどうでもいいけどよ。こんなキャラ、興味ないし。

7/末まで超高額買取中!

必ず電話で受付番号を聞いてから商品をお送りください（返品は出来ませんのでご注意ください）。

当倶楽部では、箱・取り扱い説明書の揃った完全なソフトのみ買取りいたします。また買取り価格は変動する場合がありますので、電話でご確認ください。

スーパーファミコン

この表以外の商品も買い取ります。電話で確認して下さい。

スーパーマリオカート	￥3600	第３次スーパーロボット大戦	￥4000	中嶋悟SUPER F-IHERO	￥2500	必勝スリーセブンファイター	￥3500	メルヘンアドベンチャー コットン100%	￥2700
スーパーマリオコレクション	￥3800	ダイナマイト・ザ・ラスベガス	￥2500	哭きの竜 麻雀飛翔伝	￥4500	ヒューマングランプリ２	￥3800	モータルコンバット 神拳降臨伝説	￥2200
スーパーマリオワールド	￥2200	ダイナミックスタジアム	￥2000	ナムコットオープン	￥3800	BING!BING!BINGO	￥3600	モノポリー	￥4300
スーパーメトロイド	￥2300	大爆笑人生劇場	￥2500	南国少年パプワくん	￥3000	ピンクパンサー	￥1500	モンスターメーカー３	￥2600
スーパー桃太郎電鉄II	￥4300	武田修宏のスーパーカップサッカー	￥1500	ナイツオブザラウンド	￥4300	ファーストクイーン オルニック戦記	￥3300	ヤダモン ワンダランドドリーム	￥3000
スーパーリアル麻雀ＰⅣ	￥3300	戦え原始人3 主役はやっぱりJOE&MAC	￥2800	信長の野望・覇王伝	￥4000	ファイターズヒストリー	￥4000	幽☆遊☆白書２－格闘の章－	￥4000
スーパーループス	￥2000	ダライアスフォース	￥2800	バーチャルウォーズ	￥2000	ファイナルストレッチ	￥2500	遊人 雀獣学園	￥3500
スーパーロイヤルブラッド	￥2200	ちびまる子ちゃん はりきり365日	￥1500	バートの不思議な夢の大冒険	￥2200	ファイナルセット	￥2000	ユートピア	￥3000
スーパーロボット大戦ＥＸ	￥2300	チャンピオンズワールドクラスサッカー	￥2500	ＢＩＯ ＭＥＴＡＬ	￥2200	ファイナルノックアウト	￥2500	幽☆遊☆白書	￥1800
スーパーワギャンランド２	￥2500	超時空要塞マクロス・スクランブルバルキリー	￥3800	バイキングの大迷惑	￥2300	ファイナルファンタジーⅣイージータイプ	￥3000	ゆうゆのクイズでGO!GO!	￥2300
スカイミッション	￥2200	ツインビーーレインボーベルアドベンチャー	￥3000	パイプドリーム	￥2500	ファイナルファンタジーⅣ	￥2000	夢幻の如く	￥3300
すごいへべれけ	￥4500	土屋圭市 首都高バトル'94	￥5500	パイロットウイングス	￥2500	ファイナルファンタジーⅥ	￥3500	ヨーロッパ戦線	￥2500
ステルス	￥4200	Ｔ２ ザ・アーケードゲーム	￥3300	バズー！魔法世界	￥3000	ＰＨＡＬＡＮＸ	￥2500	横山光輝 三国志	￥2200
ストバスヤロウ将	￥3500	提督の決断	￥6200	バスタードー暗黒の破壊神ー	￥3000	フォーチューンクエスト ダイスをころがせ	￥3000	横山光輝 三国志２	￥3800
スピンディジー・ワールド	￥2000	テクモスーパーNBAバスケットボール	￥2300	はた山はっちのパロ野球ニュース	￥2500	フラッシュバック	￥3500	46億年物語	￥2200
スペースインベーダー	￥3500	テクモスーパーボウル	￥4100	パチ夫くんスペシャル	￥4000	ブレインロード	￥2000	雷電伝説	￥2000
スペースエース	￥2800	デザートストライク 湾岸作戦	￥2300	パチ夫くんスペシャル２	￥4500	プロ麻雀「極」	￥4800	ライトファンタジー	￥2000
ＳＬＡＭ ＤＵＮＫ	￥2500	デザートストライク：砂の嵐作戦	￥4100	パチスロラブストーリー	￥3500	平成犬物語バウ ポップンスマッシュ	￥2200	ラスベガスドリーム	￥4500
セプテントリオン	￥2500	鉄腕アトム	￥2500	パチスロランドーぱちぱちコインの伝説	￥3500	ペブルビーチの波濤	￥2700	ラッシングビート修羅	￥3500
芹沢信雄のバーディートライ	￥2000	テトリス武闘外伝	￥3000	バチンコウォーズ	￥3000	へべれけのぽぷーん	￥4000	ラモス瑠偉のワールドワイドサッカー	￥2300
戦国伝承	￥1800	デビルズコース	￥3500	パチンコウォーズ２	￥4000	ヘラクレスの栄光III 神々の沈黙	￥1800	らんま½超技乱舞編	￥2500
全日本プロレスダッシュ	￥3300	デュアルオーブ 精霊珠伝説	￥3800	パチンコ物語 パチスロもあるでよ！	￥4500	本格麻雀 徹萬	￥4000	リーサルエンフォーサーズ	￥4100
装甲騎兵ボトムズ	￥4500	独立戦争ーLiberty or Death	￥3500	ハットトリックヒーロー	￥2300	マイト＆マジックBOOKII	￥2300	リーディングカンパニー	￥4500
ソウル＆ソード	￥3300	トップマネジメントII	￥6500	バトルテック	￥3000	マジンガーＺ	￥2300	リトル・マジック	￥2000
ソードマニアック	￥1000	ＴＯＰ ＲＡＣＥＲ	￥2300	バトルトード	￥2500	魔神転生	￥3000	龍虎の拳	￥2700
SONIC WINGS	￥2500	ＴＯＰ ＲＡＣＥＲ２	￥3600	バトルマスターー究極の戦士たち	￥2300	ＭＡＳＴＥＲＳ	￥5500	ロードランナーvsワイリーコヨーテ	￥2700
ソニックブラストマン2	￥2500	トムとジェリー	￥2500	早指し二段 森田将棋	￥7800	祭だワッショイ	￥2500	ロックマンＸ	￥4000
ソルスティスII	￥3000	ドラえもん のび太と妖精の国	￥2700	遙かなるオーガスタ	￥3500	マリオとワリオ（マウス付）	￥3500	ロックマンズサッカー	￥4000
ダークキングダム	￥3500	ドラえもん2 ーのび太のトイズランド	￥3500	バルバロッサ	￥1800	マリオペイント	￥3500	ロックンロールレーシング	￥3000
タートルズ・イン・タイム	￥2500	ドラッキーの草やきう	￥1600	バレーボールＴｗｉｎ	￥2200	マッスルボマー	￥2000	ろくでなしブルース	￥2300
ダービージョッキーー騎手王への道	￥3500	ドラゴンクエストＩ・II	￥1800	パワーモンガー	￥2500	ミッキーのマジカルアドベンチャー	￥2800	ワールドクラスラグビー２	￥2500
ダービースタリオンII	￥5000	ドラゴンスレイヤー英雄伝説II	￥2200	PGA TOUR GOLF	￥2300	ミュータントウォリアーズ	￥3800	ワールドヒーローズ	￥2200
対局囲碁ゴライアス	￥7200	トリネア	￥3000	緋王伝ー魔物達との誓い	￥3500	ミラクルガールズ	￥4000	ワイアラエの奇蹟	￥4200
大航海時代II	￥5800	トルネコの大冒険ー不思議のダン	￥2500	美少女雀士スーチーパイ	￥3500	メジャータイトル	￥2500	ワイルドトラックス	￥5000
太閤立志伝	￥3000	ナイジェルマンセルＦ１チャレンジ	￥3000	美少女戦士セーラームーン	￥3300	ＭＥＴＡＬ ＭＡＸ２	￥2200	笑っていいとも！タモリンピック	￥3500
大戦略エキスパート	￥4800	ナイスＤＥショット	￥3300	美少女戦士セーラームーンＲ	￥4000	メルファンドストーリーズ	￥2300	ワンダラスマジック	￥3000

受付時間：朝10時より夜７時まで

☎0263-28-2387

買取倶楽部

〒390 長野県松本市渚3-10-11 折井ビル

まず電話で受付をしてください

●まず電話で買取商品をご確認のうえ受付番号を聞いてから、買取り申し込み書とソフトを一週間以内にお送りください。受付番号がない場合、買取りできませんのでご注意ください。

●代金の支払方法は、①現金書留（商品の到着から一週間以内に郵送します。現金送料として５００円を買取金額から差引)。②銀行振込（商品の到着から一週間以内に振り込みます。送金手数料は５００円差引)。

※外箱・取り扱い説明書の無いソフト、キズやヨゴレのひどいものは買取りできません。また、返品もできませんのでご注意ください。

スーパーファミコンソフト

今がチャンス！　他機種のソフトも売ってください。

スーパーファミコン　この表以外の商品も買い取ります。電話で確認して下さい。

アークススピリッツ	￥2000	ＳＤ機動戦士ガンダム２	￥3200	タリスティーワールド	￥2000	実戦！パチスロ必勝法	￥2500	スーパースラップショット	￥2200
アースライト	￥1700	ＮＨＬプロホッケー'94	￥2500	クレヨンしんちゃん	￥2500	ジミーコナーズのプロテニスツアー	￥2800	スーパー３Ｄベースボール	￥2200
Ｒ―ＴＹＰＥIII	￥3100	ＮＦＬフットボール	￥3000	クレヨンしんちゃん２	￥3000	シムアント	￥5100	スーパー倉庫番	￥5000
ＲＰＭレーシング	￥2500	NFLプロフットボール'94	￥3500	競馬エイトSpecialーマル秘馬券購入術	￥2200	Sim City	￥3300	スーパー大航海時代	￥4500
アイ・オブ・ザ・ビボルダー	￥2500	NBA JAM	￥4000	ゲゲゲの鬼太郎	￥3000	邪鬼破壊	￥1800	スーパーダブル役満	￥2800
アウターワールド	￥2200	NBAプロバスケットボール'94ブルズvsサンズ	￥3300	決戦！ドカポン王国IVー伝説の勇者たちー	￥3500	シャドウラン	￥4500	スーパーチャイニーズワールド２	￥2800
蒼き狼と白き牝鹿元朝秘史	￥3000	Ｆ―ＺＥＲＯ	￥1200	剣勇伝説ＹＡＩＢＡ	￥4000	樹帝戦記	￥2500	スーパーヅガン ハコテン城からの	￥3500
アクセルブリッド	￥2200	F-1GRANDPRIX3	￥4000	甲子園２	￥3000	雀闘士銅羅王	￥2500	スーパーテトリス２＋ボンブリス	￥4200
アクタリオン	￥3500	Ｆ―15スーパーストライクイーグル	￥4200	ＧＳ美神	￥4000	雀闘士銅羅王２	￥4000	スーパーテトリス2＋ボンブリス限定版	￥4500
アクロバットミッション	￥2000	大相撲魂	￥2500	鋼鉄の騎士	￥3100	将棋風林火山	￥2500	スーパーテニス ワールドサーキット	￥2200
あさめしまえにゃんこ	￥4500	オセロワールド	￥4100	鋼鉄の騎士2ー砂漠のロンメル軍団ー	￥5000	少年アシベ	￥2800	スーパートロールアイランドー幸せをあげるー	￥1300
アストラルバウト２	￥2800	弟切草	￥4200	項劉記	￥3500	初段森田将棋	￥4000	スーパーナグザットオープン	￥3500
アメリカ横断ウルトラクイズ	￥3500	鬼塚勝也のスーパーバーチャルボクシング	￥2000	コズモギャング ザ パズル	￥3500	神世紀オデッセリア	￥2200	スーパーニチブツマージャン	￥2500
あらいぐまラスカル	￥2500	オリビアのミステリー	￥2000	コズモギャング ザ ビデオ	￥3300	信長公記	￥2500	スーパーニチブツマージャン２	￥3300
アラジン	￥3200	ガイアセイバー	￥2500	Ｘａｋ	￥2500	新・熱血硬派くにおたちの挽歌	￥3300	スーパー信長の野望 全・国・版	￥3000
アルディライトフット	￥2500	課長　島耕作	￥3100	サイドポケット	￥3800	真・麻雀	￥3000	スーパー信長の野望 武将風雲録	￥2600
アルバートオデッセイ	￥2700	カブキロックス	￥2200	サイバーフォーミュラ	￥2500	真・女神転生II	￥3000	スーパーパチスロマージャン	￥3000
アンドレ・アガシテニス	￥1700	仮面ライダー	￥4700	サイボーグ００９	￥3000	新桃太郎伝説	￥3000	スーパーバトルタンク	￥3500
ASTRO GO! GO!	￥2200	仮面ライダーＳＤ	￥2700	ザ・キング・オブ・ドラゴンズ	￥3200	スーパーアレスタ	￥2500	スーパーバトルタンク２	￥4500
イーハトーヴォ物語	￥4500	カリフォルニアゲームズII	￥3500	Ｔｈｅ心理ゲーム	￥3500	スーパー囲碁　碁王	￥6500	スーパービックリマン	￥2500
いただきストリート２	￥5000	迦楼羅王	￥2200	サッカーキッド	￥2500	スーパーインディーチャンプ	￥2300	スーパーピンボール ビハインドザマスク	￥2500
イデアの日	￥3200	餓狼伝説２	￥2500	ザ・忍者ウォーリアーズアゲイン―	￥3000	スーパーＵＮＯ	￥4000	スーパーファイヤープロレスリング３	￥2500
伊藤果六段の将棋道場	￥4800	ガンバリーグ３	￥3200	ザ・ブルークリスタルロッド	￥2200	スーパーエアダイバー	￥4200	スーパーファイヤープロレスリング3イージー	￥2000
ＶＡＬＫＥＮ	￥2500	がんばれゴエモン2奇天烈	￥3300	Ｔｈｅ麻雀闘牌伝	￥3500	SUPER H. Q.	￥3500	スーパーファミスタ３	￥3800
ウォーリーをさがせ	￥4000	がんばれ大工の源さん	￥2300	サラブレッドブリーダーII	￥7000	スーパーカジノ　シーザースパレス	￥3500	スーパーファミリーテニス	￥3500
宇宙の騎士テッカマンブレード	￥2300	奇々怪界　謎の黒マント	￥2500	三國志III	￥4500	スーパー・キックボクシング	￥2000	スーパーフォーメーションサッカー2	￥2200
ウルトラセブン	￥2800	機動警察パトレイバー	￥2800	斬IIIスピリッツ	￥3300	スーパー究極ハリキリスタジアム	￥2300	すーぱーぷよぷよ	￥4300
ウルフェンシュタイン３Ｄ	￥2800	機動戦士Ｖガンダム	￥2500	サンダーバード	￥3500	超ゴジラ	￥4500	スーパーブラックバス	￥5000
エアーマネジメント	￥3300	ギャラクシーロボ	￥2000	ジーコサッカー	￥2200	スーパー五目ならべ連珠	￥3000	スーパーボウリング	￥3300
エアーマネジメントII	￥5500	Q＊bert3	￥3000	ＧＰ―１	￥2800	スーパー三國志II	￥2100	スーパーホッケー94	￥2500
ABC'S MONDAY NIGHT FOOT	￥3000	ぎゅわんぶらあ自己中心派	￥4000	Ｊリーグエキサイトステージ'94	￥4500	スーパー上海	￥6000	スーパーボンバーマン	￥3500
エイリアン３	￥2800	ぎゅわんぶらあ自己中心派2ドラポンクエスト	￥3300	Ｊリーグスーパーサッカー	￥2200	スーパー将棋	￥4200	スーパーボンバーマン２	￥4500
エースをねらえ！	￥2500	銀河英雄伝説	￥2500	Jerry Boy	￥2200	スーパー人生ゲーム	￥4000	スーパー本命　ＧＩ制覇	￥2000
ＳＴＧ	￥2800	きんぎょ注意報！とびだせ！ゲーム学園	￥3200	紫炎ーザ・ブレードチェイサーー	￥2000	スーパースコープセット	￥2200	スーパー麻雀	￥3300
エストポリス伝記	￥3200	KING OF THE MONSTERS2	￥2700	史上最強のクイズ王決定戦SUPER	￥3200	スーパースターウォーズ	￥3000	スーパー麻雀2 本格４人打ち！	￥4500
ＳＤガンダムＧＸ	￥5500	クラシックロード	￥2000	実況パワフルプロ野球'94	￥4300	スーパースターウォーズ 帝国の逆襲	￥3700	スーパー麻雀大会	￥4100

18歳未満の方は必ず保護者の記入・捺印が必要です。　**買取り申し込み書**（保護者承諾書）

受付番号	氏名	年令　　才	TEL　　―　　―
住所　〒		保護者氏名　　㊞	

ソフト名　1　2　3
4　5　6　7
8　9　10　合計　本

支払方法　1. 現金書留　2. 銀行振込
銀行　支店　当座・普通
口座名　口座番号

下の表は6/15日現在の価格です。価格は変更する場合がありますのでTELで確認して下さい。 表示 1＝100円 税別価格

CD−ROM

	新品	中古	買取
R-TYPE	×	18	10
蒼き狼と白き牝鹿元朝秘史	69.8	68	34
悪魔城ドラキュラX	49.8	28	16
アドヴァンストV.G. 7/22	64.8	48	24
アドベンチャークイズ	×	18	9
THE ATLAS	39.8	34	17
AYA(アヤ)	×	28	18
イース 1・2	69.8	28	14
イース 3	×	12	7
イース 4	29.8	28	16
1552天下大乱	39.8	38	22
井上麻美この星に	39.8	18	10
イメージファイト 2	×	28	16
ヴァリス 3	×	8	3
ヴァリス 4	9.8	8	3
ウィザードリィ 5	28.8	18	9
ウィザードリィ1.2	49.8	38	20
ウィザードリィ3.4	54.8	38	20
ウインズオブサンダー	19.8	18	10
宇宙戦艦ヤマト	×	38	22
うる星やつら	×	34	20
英雄三国志	×	38	26
A列車で行こう3	69.8	58	45
F-1サーカススペシャル	×	12	7
エメラルドドラゴン	49.8	38	19
エルディス	4.8	4	1
OEDO 808	4.8	4	1
オルゴール	×	48	35
鏡の国のレジェンド	×	8	4
格闘覇王伝説アルガノス	59.8	38	22
風霧（かぜきり）	59.8	38	22
風の伝説ザナドゥ	39.8	32	16
餓狼伝説2（AC）	14.8	12	7
川のぬし釣り 自然派	39.8	38	15
機装ルーガ	59.8	48	24
機動警察パトレイバー	×	48	26
GALAXY刑事GAYVAN	28.8	18	9
CAL 2	×	28	15
CAL 3	29.8	24	12
キャンペーン版大戦略 2	59.8	42	25
ぎゅわんぶらあ自己中心派	×	24	12
銀河お嬢様伝説ユナ	×	58	45
金蓋花京絵皿殺人事件	×	42	27
クイズDE学園祭	×	48	32
クイズまるごとザワールド2	49.8	12	6
クイズ殿様の野望	39.8	18	9
クイズの星	×	48	35
グラディウス 2	×	28	14
ゲート・オブ・サンダー	×	18	7
ゴジラ爆闘烈伝	59.8	48	35
コズミックファンタジー3	×	28	14
コズミックファンタジー4	59.8	48	19
コットン	×	38	22
コブラ	×	18	7
コブラ 2	19.8	4	1
サーク 1・2	×	18	9
ザ・プロ野球	×	12	3
ザ・プロ野球SUPER	×	38	15
サマーカーニバル 93	×	28	11
斬 −陽炎の時代−	×	14	7
三国志 3	×	68	40
CD電人ロカビリー天国	49.8	28	11
CDバトル光の勇者たち	×	32	23
CD麻雀美少女中心派	64.8	42	21
シムアース	49.8	28	11
シャーロック探偵講座	×	28	14
シャーロック探偵講座2	×	38	28
上海3ドラゴンズアイ	39.8	38	22
雀偵物語	×	28	14
雀偵物語 2出動編	×	8	2
雀偵物語 2完結編	×	18	7
雀偵物語 3	×	58	42
シュビビンマン 3	×	24	9
真・女神転生	29.8	28	14
スーパー大戦略	×	18	9
スーパーリアル麻雀スペシャル	19.8	18	6
スーパー麻雀大会	39.8	34	17
スーパーリアル麻雀P4カスタム	69.8	58	34
Sリアル麻雀p2p3カスタム	69.8	48	30
スーパーシュヴァルツシルト	×	22	11
スーパーシュヴァルツシルト2	×	42	28
スーパーダライアス2	59.8	48	24
スーパー雷電	×	32	20
スタートリングオデッセイ	59.8	48	30
スターパロジャー	×	32	14
スナッチャー	29.8	18	10
スプリガンマーク 2	×	38	20
聖竜伝説モンビット	×	18	10
精霊戦士スプリガン	×	12	3
セクシーアイドル麻雀	39.8	28	16
ゼロヨンチャンプ2	69.8	42	21
ソーサリアン	×	18	9
ソードマスター	64.8	48	30
卒業	49.8	42	25
ソルモナージュ	59.8	58	45
ダイナスティックヒーロー	29.8	28	10
ダウンタウン熱血物語	×	28	14
ダウンロード2	×	12	4
ただいま勇者募集中	59.8	48	40
ダンジョンエクスプローラー2	×	18	10
ダンジョンマスター	49.8	12	7
チャンピオンシップラリー	×	48	38
超兄貴	49.8	42	22
超時空要塞マクロス 2036	×	48	35
超時空要塞マクロス永遠のラブソング	59.8	42	21
デス・ブリンガー	×	18	9
天外魔境	×	18	5
SCD天外魔境ZIRIA	19.8	18	9
天外魔境 2	49.8	24	9
天外魔境 風雲カブキ伝	28.8	18	5
天使の詩	×	12	3
天使の詩 2	19.8	18	9
天地を喰らう	59.8	48	24
ときめきメモリアル	69.8	58	40
トップをねらえ	×	14	8
トップをねらえ 2	19.8	18	10
ドラゴンナイト 2	59.8	42	25
ドラゴンナイト 3 7/22	54.8	48	28
ドラゴンボールZ 8月	64.8	48	24
ドラゴンスレイヤー英雄伝説	×	18	5
ドラゴンスレイヤー英雄伝説2	19.8	12	4
ネクスザール	54.8	38	19
熱血ドッジ部CDサッカー編	1.8	1	0
信長の野望武将風雲録	×	48	24
ハイレグファンタジー（ハッカー）	69.8	64	32
爆伝 アンバランスゾーン	59.8	48	24
パスティール	×	12	4
パステルライム	28.8	28	11
パチ夫くん 幻の伝説	×	26	10
パチ夫くん笑う宇宙	59.8	42	16
初恋物語	49.8	38	22
バニラシンドローム	49.8	32	12
パラディオン	×	42	25
眠れぬ夜のお話原由子	9.8	8	3
パワーゴルフ2	29.8	18	9
美少女戦士セーラームーン 8/上	64.8	48	24
秘密の花園	59.8	54	37
ファージアスの邪皇帝	×	22	12
ファイティングストリート	×	14	7
フィーンドハンター	59.8	42	23
フォーセットアムール	59.8	42	27
フォゴットンワールド	×	14	5
ふしぎの海のナディア	49.8	38	19
CDぷよぷよ	44.8	38	22
ブライ2闇皇帝の逆襲	9.8	4	1
フラッシュハイダース	59.8	48	30
ブランディッシュ	59.8	42	21
プリンスオブペルシャ	×	14	5
プリンセスミネルバ	39.8	32	19
フレイCDサーク外伝	39.8	34	20
ぽっぷnまじっく	×	42	29
ボナンザブラザーズ	×	42	27
ボンビングワールド	×	6	2
麻雀オンザビーチ	39.8	38	15
麻雀クリニックスペシャル	29.8	28	11
麻雀レモンエンジェル	29.8	24	12
マーシャルチャンピオン	59.8	38	15
マイト&マジック 3	29.8	24	12
マジクール	19.8	18	9
魔晶伝紀ラ・ヴァルー	×	18	7
マスターオブモンスターズ	×	22	12
魔物ハンター妖子魔界からの転校生	×	38	19
魔物ハンター妖子遠き呼び声	×	38	19
マンホール	×	38	15
ミスティックフォーミュラ	×	42	21
未来少年 コナン	×	14	7
ムーンライトレディ	×	58	46
夢幻戦士 ヴァリス	4.8	4	1
メタモジュピター	×	38	20
メタルエンジェル	×	48	30
モトローダー MC	×	42	25
モンスターメーカー	29.8	24	12
闇の血族遥かなる記憶	74.8	48	33
YAWARA! ヤワラ	19.8	18	7
幽遊白書	×	48	30
横山光輝真三国志	×	12	3
ライザンバー2	×	8	2
ライザンバー3	54.8	22	8
ラプラスの魔	×	38	20
ラングリッサー	59.8	38	22
らんま1/2打倒元祖無差別格流	×	16	4
龍虎の拳（AC）	29.8	24	14
ルイン〜神の遺産〜	×	48	30
ルーム	×	28	11
レッド・アラート	×	4	1
レディファントム	×	34	18
レミングス	49.8	32	16
ロードス島戦記	×	38	25
ワールドヒーローズ 2(AC)	54.8	42	25
アーケードカードDuo	79.8	68	40
アーケードカードPro	149.8	120	85
スーパーシステムカード	×	28	5

メガドライブ

	新品	中古	買取
アイラブミッキー&ドナルド	19.8	18	7
アイルトンセナ モナコ2	×	18	10
アウトランナーズ	54.8	42	25
アドバンスト大戦略	×	38	25
アドベンチャー麻雀 18禁	69.8	58	40
アフターバーナー2	0	38	25
アラジン	19.8	18	9
イース3	0	38	22
V・V(ヴィファイブ)	59.8	38	24
エアーマネジメント 2	0	68	47
エクスランザー	28.8	28	14
エコーザドルフィン	29.8	28	16
エターナルチャンピオンズ	49.8	32	16
NFLフットボール94	64.8	38	22
NFLプロフットボール94	59.8	38	22
NBAプロバスケットボール	39.8	28	15
NBA JAM	54.8	48	25
FIFAサッカー	59.8	42	25
エル・ヴィエント	0	52	35
尾崎直道のマスターズ	24.8	23	9
餓狼伝説	28.8	18	7
餓狼伝説 2	69.8	48	30
ガンスターヒーローズ	19.8	18	9
ガントレッド	59.8	48	35
キャプテンラング	49.8	32	12
キリングゲームショー	9.8	8	2
キングオブザモンスターズ	49.8	32	16
鋼鉄帝国	0	42	30
ゴールデンアックス3	19.8	18	7
コラムス 3	47.6	32	20
スーパー忍 2	19.8	18	7
サンダーフォース 4	9.8	8	3
G−LOC	19.8	18	9
ジェームズボンド2	×	8	3
シャイニングフォース	19.8	18	9
シャイニングフォース2	39.8	38	19
雀皇登龍門	0	48	35
ジャングルストライク	0	38	24
雀偵物語	0	44	30
修羅の門	24.8	24	12
ジョーダンVSバード	×	18	9
新創世記ラグナセンティ	49.8	38	20
Sファンタジーゾーン	0	42	30
スト2ダッシュプラス	39.8	28	14
スーパースト2	79.8	68	40
スノーブラザーズ	0	48	35
スプラッタハウスPART3	28.8	28	11
スラップファイト	0	48	30
ソニックザヘッジホッグ2	24.8	24	12
ソニック3	39.8	38	19
ソニックピンボール	22.8	22	8
大平記	4.8	4	1
タントアール	54.8	48	30
チャンピオンズサッカー	49.8	38	15
ディヴァインシーリング 18禁	69.8	28	20
デビルクラッシュ	0	48	32
トージャム&アール	4.8	4	1
ドラゴンボールZ	59.8	48	30
信長の野望覇王伝	99.8	68	40
V.R.バーチャレーシング	59.8	48	28
パーティークイズMEGAQ	0	42	30
ハードドライビン	0	42	30
ハイパーダンク	64.8	32	19
パワーモンガー	9.8	8	3
バンパイアキラー	54.8	48	28
セーラームーン 7/8	59.8	38	19
ひょっこりひょうたん島	4.8	4	1
ファンタシースター千年紀の終に	29.8	28	11
ファンタシースター復刻版	29.8	22	8
ブギウギボーリング	19.8	18	7
ふしぎの海のナディア	0	42	25
ぷよぷよ	19.8	18	9
フラッシュバック	0	48	28
ブロストライカー	12.8	12	4
ブロストライカー完全版	29.8	18	7
ベアナックル 2	19.8	14	7
ベアナックル 3	39.8	32	20
ミュータントリーグフットボール	9.8	8	3
武者アレスタ	0	48	28
ワンダーボーイ5	9.8	8	3
モンスターワールド4	49.8	32	16
幽遊白書	59.8	48	24
ラングリッサー	0	48	30
ランドストーカー	14.8	12	4
リーサルエンフォーサーズ	69.8	38	20
龍虎の拳	39.8	32	16
レッスルボール	0	38	22
ロードラッシュ2	29.8	28	11
ロケットナイトアドベンチャーズ	28.8	28	14
コントロールパッド達人	19.8	12	4
カプコンパットソルジャー	19.42	12	4
バックアップカートリッジ	49.8	48	14
ソニック小（ぬいぐるみ）	6.8	×	0
テイルス小（ぬいぐるみ）	6.8	×	0
ソニック大（ぬいぐるみ）	19.8	×	0
テイルス大（ぬいぐるみ）	19.8	×	0

メガCD

	新品	中古	買取
アークス1.2.3	69.8	38	20
アイオブザビホルダー	54.8	42	21
蒼き狼と白き牝鹿元朝秘史	39.8	28	14
アネット再び	54.8	28	14
アフターバーナー3	×	28	14
AYAサイキックシリーズ	54.8	42	25
アルシャーク	64.8	48	28
アルスラーン戦記	29.8	18	8
いしいひさいちの大政界	29.8	24	9
ウイニングポスト	×	48	28
ウイングコマンダー	54.8	42	21
うる星やつら	54.8	48	28
ウルフチャイルド	9.8	8	1
AX101	54.8	48	19
Aランクサンダー	59.8	32	16
江川卓のスーパーリーグ	19.8	18	5
F-1ヘブンリーシンフォニー	49.8	42	18
F-1サーカスCD	29.8	24	7
仮面ライダーZO	54.8	48	24
ぎゅわんぶらあ自己中心派2	19.8	18	10
クイズ殿様の野望	×	22	6
クイズスクランブルSP	9.8	8	2
慶応遊撃隊	54.8	38	26
ゲームのかんずめVoL1	29.8	18	8
ゲームのかんずめVoL2	29.8	18	8
幻影都市	29.8	28	16
コズミックファンタジー	19.8	14	4
サイボーグ009	29.8	28	8
ザサードワールドウォー	19.8	18	10
聖魔伝説3X3EYES	39.8	28	16
三国志 3	29.8	28	8
サンダーホーク	29.8	18	9
サンダーストームFX	14.8	10	5
シャイニングフォースCD	54.8	42	21
ジャガーXJ220	29.8	28	8
雀豪ワールドカップ	59.8	38	24
シルフィード	59.8	38	20
真・女神転生	29.8	28	11
スイッチ	28.8	28	11
セガクラシック	14.8	8	4
CDソニックザヘッジホッグ	29.8	18	10
ダークウィザード	49.8	28	8
ダイナミックカントリー	19.8	18	5
タイムギャル	54.8	32	19
ダンジョンマスター2	64.8	48	34
デバステイター	14.8	14	4
天下布武 テンカフフ	14.8	14	4
電忍アレスタ	49.8	28	8
天舞 メガCDスペシャル	14.8	14	4
ドラゴンズレア	44.8	32	12
ナイトストライカー	59.8	58	40
ナイトトラップ	29.8	24	14
忍者ウォリアーズ	29.8	28	8
ノスタルジア 1907	9.8	8	2
信長の野望覇王伝	89.8	48	19
ハイムドール	59.8	38	11
爆伝 アンバランスゾーン	54.8	38	11
バリアーム	19.8	18	5
ファイナルファイト	9.8	8	2
ブライ 八玉の勇士	29.8	18	5
ブラックホールアサルト	14.8	14	4
プリンスオブペルシャ	4.8	4	1
プロ野球スーパーリーグCD	29.8	28	8
ヘビーノバ	6.8	4	1
ぽっぷるメイル	49.8	32	19
マイクロコズム	64.8	38	22
マイト&マジック 3	49.8	32	17
魔法の少女シルキーリップ	49.8	32	16
メガシュヴァルツシルト	×	38	19
モータルコンバット完全版	44.8	32	12
モンキーアイランド	59.8	38	11
ゆみみみっくす	19.8	18	9
夢見館の物語	39.8	34	20
ライズオブザドラゴン	14.8	14	4
らんま1/2白蘭愛歌	19.8	18	9
リーサルエンフォーサーズ	79.8	38	20
ルナザシルバースター	29.8	28	14
ロードス島戦記	54.8	38	11
ロードブラスターFX	×	32	18
惑星ウッドストック	9.8	8	0
笑うせえるすまん	29.8	28	8
ワンダードッグ	9.8	8	1

ネオジオ

	新品	中古	買取
あしたのジョー伝説	×	98	68
アンドロデュノス	169.8	118	82
エイトマン	99.8	68	37
ASO 2	×	118	90
餓狼伝説	×	38	30
餓狼伝説 2	198	38	28
餓狼伝説スペシャル	169.8	98	80
餓狼伝説スペシャル（海外版）	129.8	78	50
キングオブモンスターズ	69.8	58	34
キングオブモンスターズ 2	×	68	34
クイズ大捜査線	69.8	58	40
クイズ迷探偵・ネオ&ジオ	×	168	120
ぐるりん 夏予定	TEL	TEL	0
クロスソード	79.8	68	34
ゴーストパイロット	×	118	82
サイバーリップ	59.8	54	32
サッカーブロール	148	108	64
サムライスピリッツ	189.8	98	90
ジョイジョイキッド	69.8	64	38
ザ・スーパースパイ	69.8	64	44
スーパーバレー94 夏予定	TEL	TEL	0
ズババ！ 夏予定	TEL	TEL	0
スラッシュラリー	79.8	74	48
戦国伝承	69.8	58	34
戦国伝承 2	×	98	58
得点王	×	128	70
得点王2	199.8	178	120
トッププレイヤーズゴルフ	79.8	68	34
トップハンター夏予定	209.8	178	130
ナム 1975	79.8	74	44
2020スーパーベースボール	69.8	58	29
ニンジャコンバット	×	78	46
ニンジャコマンドー	×	198	118
バーニングファイト	108	68	34
バカ殿様麻雀漫遊記	×	108	54
ビューポイント	×	248	220
ファイターズヒストリー	199.8	148	95
ファイヤースープレックス	148	78	46
フットボールフレンジー	79.8	74	44
フライングパワーディスク	179.8	148	118
フライングパワーディスク	179.8	148	118
ベースボールスターズ	×	48	28
ベースボールスターズ 2	×	88	44
麻雀狂列伝	×	88	52
マジシャンロード	×	78	46
みなさんのおかげさまです	×	88	44
ミューティション・ネイション	69.8	58	37
ミラクルアドベンチャー	159.8	98	78
ライディングヒーロー	79.8	68	47
ラギ	69.8	64	38
ラストリゾート	×	198	140
リーグボーリング	79.8	64	32
龍虎の拳	×	58	34
龍虎の拳2	179.8	98	80
ロボアーミー	69.8	58	29
ワールドヒーローズ	99.8	58	29
ワールドヒーローズ 2	×	58	50
ワールドヒーローズ 2JET	199.8	188	131
メモリーカード	29.8	14	4
コントローラー	54.8	32	14
ファイティングスティックNEO	49.8	42	26

3DO

	新品	中古	買取
ウルトラマンパワード	74.8	58	30
京都鞍馬山荘殺人事件	99.8	78	34
クラッシュアンバーン	74.8	58	30
武（タケル）	79.8	68	28
チキチキマシン猛レース	69.8	58	23
鉄人4	74.8	58	24
トータルエクリプス	74.8	58	30
ステラ7	74.8	58	30
ドクターハウザー	74.8	58	30
ドラゴンズレア	74.8	58	30
ナイトトラップ	89.8	68	36
バーチャルホラー呪われた館	74.8	58	30
パワーズキングダム	79.8	58	30
ファイアボール	64.8	48	14
ペブルビーチの波涛	79.8	58	30
ライフステージ	74.8	58	30

レーザーアクティブ

	新品	中古	買取
I WILL (MLD)	49.8	38	19
悪魔の審判 (LDR)	49.8	38	19
ヴァーチャルカメラマン(MLD)	89.8	68	34
ヴァーチャルカメラマン2(MLD)	89.8	68	34
ヴァジュラ(LDR)	89.8	48	24
エンジェルメイト(LDR)	89.8	68	34
クイズエコノザウルス(LDR)	49.8	38	19
ザグレートピラミッド(MLD)	49.8	38	19
ザッピング殺意(MLD)	89.8	68	34
スペースバーサーカー (MLD)	89.8	48	24
3Dミュージアム	109.8	78	39
トライアッドストーン	89.8	68	34
ドラドラ・パラダイス(LDR)	89.8	68	34
ハイパリオン(MLD)	89.8	68	34
ハイローラーバトル(MLD)	89.8	48	24
ピラミッドパトロール(MLD)	89.8	48	24
マンハッタンレクイエム(LDR)	89.8	68	34
ロケットコースター(MLD)	89.8	48	24
3DゴーグルGOL-1	89.8	48	24
3DゴーグルアダプターAOP-1	49.8	28	14

本 体

	新品	中古	買取
スーパーファミコン	149.8	128	90
ファミコン	59.8	28	16
NEWファミコンAV	49.8	38	22
ゲームボーイ	54.8	42	30
スーパーゲームボーイ	59.8	48	38
ツインファミコン	×	98	50
PCエンジン	×	38	22
PCエンジンコア	×	38	22
PCエンジンコア 2	49.8	48	33
PCエンジンDUO	×	158	140
PCエンジンDUO-R	179.8	168	140
スーパーCD-ROM	169.8	158	130
CD-ROM システムVer2.1	×	98	70
PCエンジン LT	×	380	296
メガドライブ	×	58	40
メガドライブ 2	79.8	68	55
メガジェット	99.8	68	54
メガーCD	×	168	150
メガ-CD 2	199.8	178	140
ワンダー・メガ	×	298	223
NEWビクターワンダー・メガ	349.8	328	270
ゲームギア	×	68	47
ゲームギア+1	119.8	78	54
PCエンジンGT	119.8	98	58
ネオ・ジオ	299.8	198	130
ディスクシステム	×	28	20
ヴァーチャルロックオン	44.8	×	0
Duo用モニター	×	380	250
3DO REAL	449.8	348	270
ジャガー（海外版）	299.8	×	0
レーザーアクティブ	699.8	648	500
MEGA-LDパック	319.8	198	138
LD-ROMパック	319.8	198	138
カラオケパック	168	98	68

買取 交換の申込方法（注意事項） ※わからない事があったら電話で聞いてください。

1. 申込用紙に必要事項を記入して一緒に宅急便などで送ってください。
2. 到着後、3日〜7日で送金させていただきます。すべて速達現金書留で送ります（手数料1,000円）
3. こちらで受付完了した場合原則として返品できません。故障している物を送ってきた場合着払で荷物を送り返させていただきます。
4. 商品価値のない物は買い取り出来ません。この場合原則として返品できません。
5. 同じ商品を2つ以上送った場合も買取り価格は下がります。
6. 箱、説、付属品が揃っていない商品はなるべく送らないで下さい、買取り価格が下がります。
7. 毎日のように価格の変動がありますので、ここに表示されている価格はあくまで参考にしてください。
8. 最新価格は、電話にてお問い合わせください。

交換申込書

君のほしいソフト名、ハード名を書いて下さい。	新・中
新・中	新・中
新・中	新・中
新・中	新・中

※ソフト名は、SF用、PC用、NG用などを書いて下さい。
※現金が足りないときは、追加代金は、着払いです。多い時は残金を送ります。

買取申込書

ゲームボーイ 8月号	氏名 （フリガナ） 印	生年月日 年 月 日生	年令 才	保護者名 未成年の方は、保護者に名前を書いてもらって下さい。無い場合は返品します。	（フリガナ） 印

住所 〒 （フリガナ）	電話番号 − −

全国通信販売!!

買いたい人

まとめて買って、クレジットらくらくお支払い。
(50,000円以上お買い上げの方、尚、ボーナス一括払いも有り)

(新品・中古) 商品が今スグ欲しい方お電話下さい!!

※表にない新品・中古の本体及びソフトも豊富に揃えています。どんどん電話して下さい。

☎まず、TELしてください。
TELした次の日に商品がお手もとに!!
商品代金は商品と引き換えです
(ヤマトコレクトサービス使用。手数料1,000円)
(※一部地域、一部商品除く)

注意要項

- 人気商品は発売後売値があがることがあります。なるべく予約して下さい。
- 新作　予約キャンセルは発売日3日前までにお願いします。
- 返品、交換はできません。(新品故障の場合は、メーカー保証です)
- キャンセル不可 (発送後のキャンセルは送料をいただきます)
- 品切れの場合は、ご容赦下さい。(予約すれば意外と早くお手もとに届きます 予約の場合キャンセル料はありません)
- 中古ソフトのバッテリーバックアップの電池切れに関しては保証できません。
- 販売価格は変更する場合があります。

仕入れで、お悩みの小売店さま大歓迎!!
(一般のお客様も受け付けています。)

特典① 同タイトル2本以上で、卸価格になります。
(定価の35%～95%引き ※一部商品除く)
特典② 合計20本以上は、送料サービスいたします。

年中無休 毎日発送
(翌日配達OK)
FAX注文24時間 受付けております。

超目玉商品 すべて先着50名限り
7/2(土)A.M.11:00受付開始　新品 税別
※ご注文は、電話にて、先着順にお一人様 各1本限り受付ます
目玉商品は中古品との交換はできません

	定価	中古
HD ネオ・ジオ	¥48,800	19,980
	定価	新品
SF USAアイスホッケー	¥9,000⇨	980
SF アイオブザビホルダー	¥12,800⇨	1,980
SF オリビアのミステリー	¥9,800⇨	1,980
SF ラッシングビート修羅	¥9,700⇨	1,980
SF バーチャルウォーズ	¥11,000⇨	1,980
SF マッスルボマー	¥9,980⇨	2,480
CD マジクール	¥6,800⇨	980
CD SCD天外魔境ZIRIA	¥7,200⇨	1,980
GB 美少女戦士セーラームーンR	¥3,689⇨	980

新作ソフト予約受付中 税別

SF かまいたちの夜	7/下	¥6,980
SF 餓狼伝説スペシャル	7/29	¥7,980
SF Jリーグプライムゴール2	8/5	¥5,980
SF ゼロヨンチャンプRR	7/22	¥6,980
SF 美少女戦士セーラームーンS	7/15	¥4,980
CD アドヴァンストV.G.	7/22	¥6,480
CD 3X3EYES・サザンアイズ	7/8	¥6,480
CD ドラゴンボールZ 孫悟空伝説	8/上	¥6,480
CD ハイレグファンタジー	7/下	¥6,980
CD 女神天国	7/2	¥5,980
MC シャイニングフォースCD	7/22	¥5,480
MDP スーパー32X	今冬	TEL
本体 プレイステーション	今冬	TEL
本体 セガサターン	今冬	TEL
本体 ネオジオCD	9/9	¥42,980

下の表は6/15日現在の価格です。価格は変更する場合がありますのでTELで確認して下さい。 **表示 1=100円** 税別価格

スーパーファミコン

	新品	中古	買取
アークススピリッツ	28.8	28	16
R-TYPE 3	49.8	44	26
アイオブザビホルダー	29.8	28	14
アウターワールド	39.8	32	16
アクトレイザー2	69.8	48	28
悪魔城ドラキュラ	×	12	6
あさめしまえにゃんこ	59.8	38	22
アストラルバウト2	69.8	48	28
アメージングテニス	×	38	22
アメリカ横断ウルトラクイズ	×	48	35
アラジン	69.8	48	34
アルカエスト	49.8	34	17
アルバートオデッセイ	×	38	20
アレサ	69.8	42	21
イース3	×	14	8
イース4	39.8	34	17
イーハトーヴォ物語	74.8	68	40
いただきストリート2	69.8	64	50
イデアの日	59.8	48	30
伊藤果六段の将棋道場	69.8	58	40
ウイザードリー5	×	22	11
ウイニングポスト	89.8	68	45
ウォーリーをさがせ	×	48	36
ウルフェンシュタイン3D	64.8	48	35
エアーマネジメント	×	58	40
エアーマネジメント2	99.8	78	60
エースをねらえ!	19.8	18	10
SDガンダムGX	79.8	78	70
SDガンダム外伝2	19.8	18	9
エストポリス伝説	×	38	20
NHLプロホッケー'94	24.8	22	13
NBA JAM	59.8	54	32
NBAプロバスケットボール94	69.8	54	37
F-15ストライクイーグル	69.8	48	28
FIFAインターサッカー	64.8	58	34
F-ZERO	×	28	16
F1グランプリPART3	69.8	58	40
エリア 88	×	28	16
エルファリア	×	12	4
大仁田 厚 FMW	19.8	8	5
オセロワールド	69.8	58	45
弟切草	79.8	68	60
ガイア幻想紀	39.8	34	20
ガイアセイバー	59.8	48	19
カプキロックス	29.8	28	16
仮面ライダー	×	58	45
餓狼伝説	×	22	10
餓狼伝説 2	49.8	38	19
餓狼伝説スペシャル 7/29	79.8	68	40
がんばれゴエモン	×	38	24
がんばれゴエモン 2	49.8	38	25
機動警察パトレイバー	49.8	38	25
機動戦士ガンダムF91	×	18	9
SD機動戦士ガンダム2	×	48	28
機動戦士Vガンダム	29.8	24	12
キャプテン翼 4	39.8	18	10
ギャラクシーロボ	×	38	25
ぎゅわんぶらあ自己中心派2	34.8	32	20
きんぎょ注意報	49.8	38	22
キングオブモンスターズ 2	×	48	30
くにおくんドッジボール	29.8	24	14
グラディウス 3	×	28	18
クレヨンしんちゃん	×	28	14
競馬エイトスペシャル	69.8	58	29
ゲゲゲの鬼太郎	49.8	48	30
甲子園 2	×	54	40
甲子園 3 7月	64.8	58	34
鋼鉄の騎士	×	58	34
鋼鉄の騎士2	89.8	68	47

	新品	中古	買取
甲竜伝説ヴィルガスト	×	38	26
ゴーストスイーパーGS美神	×	48	28
コズモギャングザパズル	×	48	33
コズモギャングザビデオ	×	48	31
コットン100%	49.8	38	22
魂斗羅 スピリッツ	19.8	18	10
サイドポケット	59.8	48	24
サイバーナイト	19.8	18	10
ザキングオブドラゴンズ	69.8	58	37
ザグレイトバトル 3	39.8	38	22
ザグレイトバトル外伝2	49.8	32	12
サザンアイズ	×	28	16
ザ 心理ゲーム	×	68	50
ザ忍者ウォーリアーズ	69.8	48	28
ブルークリスタルロッド	29.8	24	14
サラブレットブリーダー	×	48	24
サラブレットブリーダー2	89.8	78	46
三国志 3	99.8	68	40
サンサーラ・ナーガ 2 7/15	69.8	58	11
斬 3スピリッツ	49.8	38	20
斬 2スピリッツ	×	32	16
サンドラの大冒険	12.8	12	8
ジーコサッカー	69.8	58	29
GP-1	59.8	48	30
Jサッカープライムゴール	29.8	18	10
Jリーグスーパーサッカー	69.8	38	20
Jリーグエキサイトステージ	69.8	58	40
プライムゴール2 8/5	59.8	54	27
紫炎ザブレードチェイサー	19.8	18	10
実況パワフルプロ野球94	59.8	54	35
実戦パチスロ必勝法	59.8	48	25
シムアース	×	28	16
シムアント	×	78	58
シムシティー	59.8	52	31
シャドウラン	69.8	58	45
ジャングルウォーズ 2	49.8	38	22
ジャンボ尾崎ホールインワン	×	38	22
重装機兵ヴァルケン	×	38	19
将棋風林火山	69.8	68	40
ジョジョの奇妙な冒険	×	32	19
初代熱血硬派くにおくん	×	24	9
初段 森田将棋	×	62	40
シルヴァサーガ2	×	28	18
神聖紀オデッセリア	29.8	24	12
新世紀サイバーフォーミュラ	×	48	33
新日本プロレス	49.8	32	19
新熱血硬派くにおたちの挽歌	39.8	34	20
真・女神転生	69.8	32	19
真・女神転生2	39.8	38	22
新桃太郎伝説	49.8	38	20
スーパーR-TYPE	×	22	13
スーパーアレスタ	×	38	22
Sインディチャンプ	29.8	28	16
スーパーヴァリス	×	12	7
スーパーUNO	59.8	54	40
スーパーエアダイバー	64.8	58	40
スーパーF-1サーカス2	×	32	19
スカイミッション	×	38	25
スーパーカジノ	39.8	34	20
SガチャポンガンダムX	×	48	30
スーパー競馬	79.8	48	24
超原人 7/22	64.8	58	34
すごいへべれけ	59.8	48	35
スーパー五目ならべ連珠	39.8	34	25
スーパー上海	×	68	55
スーパー人生ゲーム	79.8	68	50
スーパースターウォーズ	59.8	58	34
スーパー倉庫番	×	48	33
スターフォックス	29.8	24	15
スーパーダブル役満	59.8	54	32
Sチャイニーズワールド2	×	48	28
スーパーツカン	69.8	58	43

	新品	中古	買取
スーパーテトリス2	79.8	58	34
Sテトリス2+ボンブリス限定版	64.8	58	40
スーパーテニス	69.8	48	28
スーパードッグファイト	69.8	58	34
ストリートファイター2	×	8	3
ストリートファイター2ターボ	24.8	24	10
スーパースト2	79.8	78	53
スーパーニチブツ麻雀2	×	58	35
スーパー信長の野望	×	48	24
S信長の野望全国版	×	48	28
スーパーパチスロマージャン	49.8	38	25
スーパーバトルタンク	×	48	36
Sバトルタンク2	69.8	58	40
スーパーバレー2	×	34	20
スーパーパワーリーグ	59.8	28	14
Sファイヤープロレス	×	12	6
Sファイヤープロレス2	29.8	18	5
スーパーファイヤープロレス3	39.8	34	15
プロレス3イージータイプ	29.8	28	11
スーパーファミリーテニス	59.8	48	35
スーパーファミスタ	×	12	3
スーパーファミスタ2	49.8	14	4
スーパーファミスタ3	64.8	48	30
Sフォーメーションサッカー	×	28	14
Sフォーメーションサッカー2	49.8	28	14
Sフォーメーションサッカー94	64.8	64	38
す～ぱ～ぷよぷよ	59.8	48	35
スーパーブラックバス	69.8	64	44
Sプロベースボール2	×	28	16
スペースインベーダー	49.8	38	25
スーパーボウリング	×	48	33
スーパーボンバーマン	59.8	48	35
スーパーボンバーマン2	54.8	48	30
スーパー本命 GI制覇	69.8	58	29
スーパー麻雀大会	69.8	68	50
スーパーマリオコレクション	69.8	48	35
スーパーマリオワールド	59.8	38	28
スーパーメトロイド	29.8	28	16
スーパー桃太郎電鉄 2	64.8	58	37
スーパー4WDザバハ	59.8	48	28
スーパーリアル麻雀P4	49.8	44	26
スーパーループス	49.8	38	22
スレイヤーズ	69.8	58	34
スーパーロボット大戦EX	29.8	28	17
聖剣伝説 2	24.8	14	10
ゼルダの伝説	×	22	8
ゼロヨンチャンプRR 7/22	69.8	58	34
全日本プロレス	29.8	12	6
全日本プロレス ダッシュ	69.8	48	14
装甲騎兵ボトムズ	×	48	28
ソウル◇ソード	59.8	48	24
ソウルブレイダー	×	8	4
ソードワールドSFC	28.8	24	12
ソニックウイングス	49.8	48	31
ソニックブラストマン2	×	38	20
ダークキングダム	59.8	48	28
TMNTミュータント	69.8	58	34
ダービースタリオン2	69.8	64	45
ダービージョッキー	59.8	48	30
太閤立志伝	89.8	54	32
大航海時代2	99.8	78	58
第3次Sロボット大戦	69.8	48	35
大戦略エキスパート	69.8	64	48
大爆笑人生劇場青春編	49.8	38	26
武田修宏のスーパーサッカー	29.8	24	12
WWFロイヤルランブル	39.8	28	14
ダライアスツイン	×	8	4
ダライアスフォース	×	38	19
超ゴジラ	69.8	58	45
超時空要塞マクロス	69.8	58	29
ツインビーレインボーベル	39.8	34	20
土屋圭一首都高バトル'94	79.8	78	70

	新品	中古	買取
つり太郎 7/8	69.8	58	40
提督の決断	118	78	50
テクモNBAバスケットボール	59.8	42	25
テクモスーパーボール	×	68	51
テコンドー	64.8	58	34
デザートストライク	×	38	24
デザートファイター	69.8	58	37
デスブレイド	×	28	14
デッドダンス	29.8	18	9
テトリス武闘外伝	39.8	34	20
デビルズコース	×	68	45
デュアルオーブ聖霊珠伝説	×	58	37
テレビアニメ・スラムダンク	69.8	58	34
伝説のオウガバトル	×	28	14
ドカポン王国 4	59.8	48	30
独立戦争	49.8	44	26
トップマネジメント2	109.8	88	52
トップレーサー 2	69.8	58	37
ドラえもんのび太と妖精の国	59.8	48	28
ドラクエ.1.2	39.8	34	20
ドラゴンクエスト 5	×	28	20
ドラゴンボールZ超サイヤ伝説	×	18	9
ドラゴンボールZ超武闘伝	×	12	6
ドラゴンボールZ 超武闘伝2	34.8	28	16
ドラゴンズマジック	×	18	9
ドラゴンスレイヤー	×	22	11
ドラゴンスレイヤー2	×	38	19
ドラッキーの草やきう	39.8	34	20
トルネコの大冒険	49.8	38	25
ナイツオブザラウンド	69.8	58	34
ナイトガンダム物語	×	14	7
ナムコットオープン	64.8	58	31
南国少年パプワくん	49.8	44	26
ノイギーア海と風の鼓動	×	28	16
信長の野望覇王伝	99.8	58	30
パイロットウイングス	49.8	42	25
白熱プロ野球ガンバリーグ93	×	38	19
バスタード	69.8	58	40
パチ夫くんスペシャル	×	68	40
パチスロラブストーリー	69.8	58	29
パチンコ物語パチスロ	69.8	58	34
パチンコウォーズ2	69.8	68	40
バックトゥーザフューチャー2	29.8	18	9
ハットトリックヒーロー	×	48	31
ハットトリックヒーロー2	64.8	58	37
バットマンリターンズ	×	14	8
バトルドッジボール 2	19.8	14	5
バトルマスター究極の戦士	69.8	38	22
早押し二段森田将棋	111.8	98	58
遥かなるオーガスタ	59.8	58	34
遥かなるオーガスタ 2	79.8	68	51
パロディウスだ!	×	38	25
半熟英雄ああ世界よ半熟なれ	×	18	6
緋王伝～魔物達との誓い	89.8	78	39
美少女雀士スーチーパイ	59.8	58	34
美少女戦士セーラームーン	×	48	31
美少女戦士セーラームーンR	59.8	48	35
美少女戦士セーラームーンS	49.8	38	24
ヒューマングランプリ 2	69.8	58	37
ヒューマンベースボール	×	18	10
飛龍の拳Sハイパー	×	34	20
ファーストクィーン	69.8	58	37
ファイナルファンタジー4	×	42	28
ファイナルファンタジー5	49.8	28	20
F.Fミスティッククエスト	×	32	16
ファイナルファンタジー6	64.8	58	30
ファイアーエムブレム	39.8	34	20
ファイターズヒストリー	49.8	38	25
ファイナルファイト・ガイ	×	28	14
ファイナルファイト2	19.8	8	3
フラッシュバック	59.8	48	28
ブランディッシュ	79.8	68	40

	新品	中古	買取
ブレインロード	29.8	24	14
ブレスオブファイア	×	18	10
プロ麻雀 極	69.8	64	44
ペブルビーチの波濤	×	48	35
へべれけのぽぷーん	59.8	48	31
弁慶外伝 沙の章	×	38	22
北斗の拳6	×	38	22
北斗の拳7	×	48	24
Pop'nツインビー	×	38	22
ぽっぷるメイル	64.8	48	28
ポピュラス 2	×	28	14
魔神転生	39.8	28	16
魔蛇羅 2	29.8	24	10
マッスルボマー	29.8	26	15
マリオとワリオ	39.8	28	14
マリオカート	69.8	58	40
マリオペイント	69.8	38	19
ミッキーのマジカル	59.8	48	31
ミラクルガールズ	69.8	58	40
メタルマックス 2	×	48	35
メルファンドストーリーズ	29.8	24	14
モータルコンバット	29.8	24	12
モノポリー	69.8	64	48
モンスターメーカー3	59.8	58	29
遊人雀獣学園	39.8	34	20
幽遊白書	34.8	28	14
幽遊白書2	59.8	54	32
ヨーロッパ戦線	×	88	57
46億年物語	×	48	28
ラスベガスドリーム	69.8	58	40
ラッシング・ビート	14.8	8	3
ラッシング・ビート乱	29.8	28	11
ラッシングビート修羅	29.8	28	14
ラモスのワールドサッカー	59.8	48	28
らんま1/2 爆烈乱闘篇	×	22	11
らんま1/2朱猫団的秘宝	×	58	37
らんま1/2超技乱舞篇	39.8	34	18
リーサルエンフォーサーズ	69.8	58	40
リーディングカンパニー	×	88	52
リターンオブダブルドラゴン	14.8	8	4
龍虎の拳	×	48	28
レナス	×	18	9
レミングス	×	18	10
ロードモナーク	14.8	12	6
ろくでなしブルース	29.8	24	15
ロックマン X	69.8	58	29
ロックマンズサッカー	59.8	48	35
ロックンロールレーシング	59.8	48	30
ロマンシング・サガ	×	8	4
ロマンシング・サガ2	69.8	38	22
ワールドヒーローズ	×	38	19
ワイアラエの奇蹟	69.8	64	44
ワイルドトラックス	69.8	58	34
カプコンバットソルジャー	19.42	12	1

PCエンジン

	新品	中古	買取
アイドル花札 (ハッカー)	29.8	28	11
アイドルパチスロ(ハッカー)	69.8	64	25
AVポーカー(ハッカー)	69.8	64	25
究極麻雀(ハッカー)	69.8	64	25
究極麻雀アイドル2(ハッカー)	59.8	54	21
クイズ投稿写真 (ハッカー)	64.8	58	29
ストリートファイター2'	9.8	8	2
ストリップファイター (ハッカー)	59.8	48	24
FサッカーONJリーグ	19.8	18	5
ボディコンクエスト2(ハッカー)	69.8	48	24
ボンバーマン94	29.8	24	4
レディソード (ハッカー)	64.8	48	24
アーケードパット6	29.8	14	1
天の声バンク	37.8	28	18

※「エマーソン通信」の定期購読 (月1回) 希望の方は年会費を現金書留で申し込み下さい。(年3,000円)

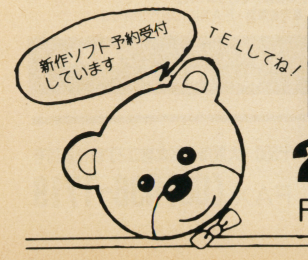

〒431-31 静岡県
浜松市笠井町32-1

エマーソン 年中無休 通販部係

☎053-433-9900 (AM11:00～PM8:00)
FAX053-434-9711 FAXでも受付ています　現金書留でも受付します

コミック本・攻略本
ミュージック 300円～1,500円
CDも(シングルは別)
買い取ります

知らなきゃ、ソンする！急げイデアに…！

イデア得ソフトギャラリー VOL.14

▶全国通信販売◀

ハード・ソフトともオール新品!!

イデアの通販システム

- 電話で申し込みして下さい。
- 翌日にはあなたのお手もとに、ご希望の商品が届きます。(一部の地域は翌々日)
- 商品と引換えに代金をお支払い下さい。(ヤマトコレクトサービスにてお届けします。)

お申込み ご予約は ☎(06)536-0076

■受付時間／朝10:00〜夜8:00
上記時間外は、留守番電話にて24時間受付致します。

●FAXも24時間受付致します。(06)536-1719

新作ソフトは3ヶ月前から予約受付!! 発売日にはお手元に届きます。 予約受付中

—7月発売新作ソフト情報—

		商品名	標準価格	販売価格
7/1	SF	ふりふりガールズ	¥8,900	¥6,700
	SF	ワールドヒーローズ2	¥9,980	¥7,200
	MD	NBAプロバスケットボール'94	¥9,800	¥7,200
	GB	ろっくん／もんすたぁ!!	¥3,900	¥3,000
7/8	SF	スラップスティック	¥9,600	¥7,200
	SF	つり太郎	¥9,800	¥7,200
	SF	テトリスフラッシュ	¥8,000	¥5,800
	SF	ドラッキーのAりーぐさっかー	¥9,800	¥7,200
	SF	美女と野獣	¥8,500	¥6,200
	ACD	3×3EYES〜三只眼變成	¥8,800	¥6,700
	MD	美少女戦士セーラームーン	¥8,800	¥6,700
7/15	SF	歌舞伎町リーチ麻雀東風戦	¥8,800	¥6,700
	SF	キーパー	¥7,200	¥5,300
	SF	サンサーラ・ナーガ2	¥9,800	¥7,200
	SF	スーパーウルトラベースボール2	¥9,800	¥7,200
	SF	スーパーF1サーカス3	¥9,900	¥7,200
	SF	ソード・ワールドSFC2	¥9,900	¥7,200
	SF	バトルZOQUE伝	¥9,800	¥7,200
	SF	美少女戦士セーラームーンS	¥6,800	¥4,800
	SC	チキチキボーイズ	¥4,800	¥3,700
	MD	Jリーグプロストライカー2	¥7,800	¥5,800
	GB	キテレツ大百科冒険大江戸ジュラ紀	¥3,900	¥3,000
7/22	SF	グーフィーとマックス海賊島の大冒険	¥7,800	¥5,800
	SF	ゼロヨンチャンプRR	¥9,980	¥7,200
	SF	ファイプロ女子オールスタードリームスラム	¥9,500	¥7,200
	SF	超原人	¥8,800	¥6,700
	SC	アドヴァンストV.G	¥8,800	¥6,700
	MD	PULSEMAN(パルスマン)	¥7,800	¥5,800
	MD	ハイブリッドフロント	¥8,800	¥6,700
	MC	シャイニング・フォースCD	¥7,800	¥5,800
	GB	ロックマンワールド5	¥3,800	¥2,900
	GG	JリーグGGプロストライカー	¥4,800	¥3,700
7/29	SF	餓狼伝説スペシャル	¥10,900	¥7,900
	SF	甲子園3	¥9,800	¥7,200
	SF	スーパーニチブツマージャン3	¥10,800	¥8,200
	SF	天使の詩〜白き翼の祈り〜	¥9,800	¥7,200
	SF	ハットトリックヒーロー2	¥8,900	¥6,700
	SF	パチスロ物語ユニバーサルスペシャル	¥9,800	¥7,200
	SF	ロードランナーツイン	¥8,800	¥6,700
	SC	女神天国	¥7,800	¥5,800
	SC	ネオ・ネクタリス	¥6,800	¥4,800
	MD	シャドー・オブ・ザ・ビースト2	¥8,800	¥6,700
	GB	熱血／ビーチバレーだよくにおくん	¥3,800	¥2,900
	GG	ズール	¥3,800	¥2,900
	GG	なぞぷよ	¥3,800	¥2,900
7/上旬	SC	ドラゴンナイトⅢ	¥7,800	¥5,800
	SC	バスティール2	¥8,400	¥6,200
7/中旬	SF	MOTHER2ギーグの逆襲	¥9,800	¥7,400
	ACD	ストライダー飛竜	¥6,000	¥4,700
	SC	誕生〜デビュー〜	¥7,800	¥5,800
	GB	全日本プロレスジェット	¥4,800	¥3,700
7/下旬	SF	プロ麻雀 極Ⅱ	¥9,800	¥7,200
	SF	ワールドカップUSA'94	¥9,800	¥7,200
	SC	ゴーストスイーパー美神	¥8,800	¥6,700
	SC	ドラゴンハーフ	未	定
	GB	スーパーストリートバスケットボール2	¥4,800	¥3,700
	GB	ぷよぷよ	¥3,980	¥3,100
	GB	ワールドカップUSA'94	¥4,800	¥3,700
	GG	スマッシュTV	¥4,500	¥3,500
7/未定	SF	かまいたちの夜	¥9,800	¥7,200
	SF	ライブ・ア・ライブ	¥9,900	¥7,200
	ACD	スーパーリアル麻雀PⅡ・PⅢカスタム	未	定
	GB	ジャングルの王者ターちゃん	未	定
	GB	熱闘餓狼伝説2	¥4,800	¥3,700

—8月発売新作ソフト情報—

		商品名	標準価格	販売価格
8/5	SF	G2ジュノサイド	¥9,800	¥7,200
	SF	Jリーグサッカープライムゴール2	¥8,800	¥6,700
	SF	スーパー高校野球一球入魂	¥9,800	¥7,200
	SF	すーぱー忍者くん	¥7,900	¥5,800
	SF	魔法ぽいぽい ぽいっと／	¥8,800	¥6,700
	MD	ダイナマイトヘッディー	¥6,800	¥4,800
	MD	ドラゴンスレイヤー英雄伝説	¥8,800	¥6,700
	GB	GBパチスロ必勝法Jr.	¥4,777	¥3,700
	GB	TAMA&FRIENDS	¥3,980	¥3,100
	GG	コカ・コーラキッド	¥3,800	¥2,900
	GG	ダイナマイト・ヘッディー	¥3,800	¥2,900
8/10	GB	ボンバーマンGB	¥4,300	¥3,300
8/12	SF	スーパー究極ハリキリスタジアム2	¥9,500	¥7,200
8/26	SF	サイバーナイトⅡ	¥9,900	¥7,200
	SF	ハロー／パックマン	¥8,300	¥6,200
	SC	アルシャーク	¥8,800	¥6,700
8/上旬	SF	鬼神降臨伝ONI	¥9,800	¥7,200
	SF	新日本プロレスバトルフィールドIN闘強導夢	¥11,800	¥8,700
	SF	スーパードラッケン	¥9,800	¥7,200
	SF	スーパーファイナルマッチテニス	¥8,900	¥6,700
	SF	押忍／空手部	未	定
	SC	聖戦士伝承 雀卓の騎士	¥8,500	¥6,200
8/上旬	SC	美少女戦士セーラームーン	¥8,800	¥6,700
	MD	ラングリッサーⅡ	¥9,800	¥7,200
8/中旬	SF	DEAR BOYS	¥9,800	¥7,200
	SC	クイズアベニュー3	¥6,000	¥4,700
8/下旬	SF	ザ・ストリートバスケットボールジャミット	¥9,800	¥7,200
	SF	上海Ⅲ	¥8,900	¥6,700
	SF	バーチャルバート	¥9,800	¥7,200
	MD	ザ・ストリートバスケットボールジャミット	¥8,900	¥6,700
	GB	ウルトラマン超闘士激伝	¥3,980	¥3,100
8/未定	SF	アップルシード	¥9,800	¥7,200
	SF	スーパー三國志	¥9,800	¥7,200
	SF	スーパーパワーリーグ2	未	定
	SF	タイムトラックス	¥9,500	¥7,200
	SF	熱血バレーボール	¥8,900	¥6,700
	SF	レミングス2	¥9,800	¥7,200
	ACD	餓狼伝説スペシャル	未	定
	SC	ドラゴンボールZ偉大なる孫悟空伝説	未	定
	ACD	MAD STALKER	¥5,800	¥4,500
	GG	ストリートバスケ	¥3,800	¥2,900
	GG	ポパイのビーチバレー	¥4,800	¥3,700
	GG	幽☆遊☆白書2〜七強の戦い〜	¥3,800	¥2,900

—9月発売新作ソフト情報—

		商品名	標準価格	販売価格
9/22	SF	サムライスピリッツ	¥10,900	¥7,900
	SF	花札	¥9,800	¥7,200
9/上旬	GB	詰碁シリーズ1藤沢秀行名誉棋聖	未	定
9/中旬	SF	スーパーブラックバス2	¥9,800	¥7,200
	SC	まーじゃんファッション物語	¥8,500	¥6,200
9/下旬	SF	ダウン・ザ・ワールド	¥9,800	¥7,200
	SF	TOKORO'Sマージャン	¥9,500	¥7,200
	SF	ノスフェラトゥ	¥9,800	¥7,200
	SF	バイク大好き走り屋魂	未	定
	SF	船木誠勝HYBRID WRESTLER闘技伝承	¥9,800	¥7,200
9/未定	SF	蒼き伝説シュート／	¥9,800	¥7,200
	SF	アンジェリーク	未	定
	SF	Wizap〜暗黒の王〜	¥9,900	¥7,200
	SF	PERFECT ELEVEN	¥9,800	¥7,200
	SF	ジャングルの王者ターちゃん	未	定
	SF	スパークスター	¥9,800	¥7,200
	SF	スーパーチャイニーズワールド3	未	定
	SF	タイガーマスク・ザ・スター	¥9,800	¥7,200
	SF	タイニートゥーンアドベンチャーズ	¥9,000	¥6,700
	SF	武田修宏のスーパーリーグサッカー	未	定
	SF	超高機動人造人間ALHAZA	未	定
	SF	天竜源一郎のプロレスレヴォリューション	¥9,800	¥7,200
	SF	ドラゴンボールZ超武闘伝3	未	定
	SF	バークレーのパワーダンク	未	定
	SF	ヘラクレスの栄光Ⅳ	未	定
	MD	魂斗羅 ザ ハードコア	¥9,000	¥6,700
	MD	スパークスターロケットナイトアドベンチャーズ2	¥8,800	¥6,700
	MD	ロックマンメガワールド	未	定
	MD	幽☆遊☆白書〜魔強統一戦〜	¥8,800	¥6,700
	MC	ジュラシック・パーク	未	定
	GB	クレヨンしんちゃん4	¥3,800	¥2,900
	GB	とっても／ラッキーマン	¥3,980	¥3,100
	GB	本命ボーイ	¥6,700	¥4,800
	GB	新SDガンダム外伝 ナイトガンダム物語	¥3,980	¥3,100
	GG	ガンスターヒーローズ	¥3,800	¥2,900
	GG	剣勇伝説YAIBA	¥3,800	¥2,900
	GG	とってもベースボール	¥3,800	¥2,900

再販ソフトの予約も受付中！

※メーカーの都合により、発売日・価格が変更になる場合があります。
※人気ソフトの予約受付は先着順とさせていただきます。お早目にお電話下さい。

〈スーパーファミコン〉	標準価格	販売価格
いただきストリート2	¥9,800	¥7,200
SDガンダムGX	¥9,800	¥7,200
SD飛龍の拳	¥9,800	¥7,200
機動警察パトレイバー	¥9,800	¥4,800
剣勇伝説YAIBA	¥9,800	¥7,200
サラブレッドブリーダーⅡ	¥12,800	¥9,600
ジュラシックパーク	¥9,800	¥7,200
Jリーグエキサイトステージ	¥9,800	¥7,200
Jリーグスーパーサッカー	¥9,500	¥7,200
スーパー人生ゲーム	¥9,800	¥7,200
スーパーストリートファイターⅡ	¥10,900	¥7,900
スーパーファミリーテニス	¥7,900	¥5,800
スーパーフォーメーションサッカーⅢ	¥9,800	¥7,200
スーパーブラックバス	¥9,800	¥7,200
スーパーボンバーマン2	¥8,500	¥6,700
スーパー桃太郎電鉄Ⅱ	¥8,800	¥6,700
スペースインベーダー	¥4,980	¥3,900
スレイヤーズ	¥9,800	¥7,200
大航海時代Ⅱ	¥11,800	¥8,700
ダービースタリオン2	¥12,800	¥9,600
土屋圭市首都高バトル'94	¥9,800	¥7,200
提督の決断	¥14,800	¥10,900
テクモスーパーボウル	¥9,800	¥7,200
ファイターズヒストリー	¥9,800	¥7,200
ファイナルファンタジーⅥ	¥11,400	¥7,700
ファーストクイーン	¥9,800	¥7,200
ぽっぷるメイル	¥8,800	¥6,700
リーサルエンフォーサーズ	¥9,800	¥7,200
ロックンロールレーシング	¥7,900	¥5,800
ワイドトラックス	¥9,800	¥7,200
幽☆遊☆白書2	¥9,600	¥7,200
〈ゲームボーイ〉	**標準価格**	**販売価格**
ウィザードリィ・外伝Ⅲ	¥5,000	¥3,900
ONIⅣ	¥4,835	¥3,700
テトリスフラッシュ	¥2,900	¥2,200
天地を喰らう	¥4,600	¥3,600
熱闘サムライスピリッツ	¥4,660	¥3,600
女神転生外伝Ⅱ	¥5,300	¥4,100
幽☆遊☆白書3	¥3,864	¥3,000
〈PCエンジン〉	**標準価格**	**販売価格**
アイドル花札ファンクラブ	¥8,900	¥6,700
AVポーカーワールドギャンブラー	¥8,900	¥6,700
究極麻雀アイドルグラフィック	¥8,900	¥6,700
究極麻雀Ⅱスーパーアイドルグラフィック	¥8,900	¥6,700
クイズ投稿写真	¥8,900	¥6,700
ストリップファイターⅡ	¥9,800	¥7,200
PCパチスロアイドルギャンブラー	¥8,900	¥6,700
ボディコンクエストⅡ	¥8,900	¥6,700
レディーソード	¥9,800	¥7,200
〈PCエンジンスーパーCDROM²〉	**標準価格**	**販売価格**
イースⅣ	¥7,800	¥5,800
A列車で行こうⅢ	¥9,800	¥7,200
エメラルドドラゴン	¥7,800	¥5,800
格闘覇王伝説アルガノス	¥7,800	¥5,800
風の伝説ザナドゥ	¥7,800	¥5,800
CALⅢ	¥7,800	¥5,800
コズミックファンタジー4	¥7,600	¥5,800
CD麻雀美少女中心派	¥9,800	¥7,200
スーパーリアル麻雀PⅣカスタム	¥9,800	¥7,200
ゼロヨンチャンプ2	¥7,800	¥6,700
卒業★グラデュエーション	¥7,800	¥5,800
超兄貴	¥7,200	¥5,800
超英雄伝説ダイナスティックヒーロー	¥6,800	¥4,800
超時空要塞マクロス永遠のラブソング	¥7,400	¥5,800
天地を喰らう	¥7,800	¥5,800
ときめきメモリアル	¥8,800	¥6,700
ドラゴンナイトⅡ	¥7,400	¥5,800
初恋物語	¥7,800	¥5,800
風霧	¥8,600	¥6,200
フラッシュハイダース	¥7,800	¥5,800
ブランディシュ	¥7,800	¥5,800
プリンセスミネルバ	¥7,800	¥5,800
モンスターメーカー	¥7,800	¥5,800
龍虎の拳	¥6,900	¥5,300
ルイン	¥8,800	¥6,700
ワールドヒーローズ2	¥6,900	¥5,300
〈メガドライブ〉	**標準価格**	**販売価格**
アウトランナーズⅡ	¥7,800	¥5,800
シャイニングフォースⅡ	¥8,800	¥3,800
スーパーストリートファイターⅡ	¥10,900	¥7,900
タントアール	¥7,800	¥5,800
ドラゴンボールZ	¥8,800	¥6,700
ぷよぷよ	¥4,800	¥2,800
マーブルマッドネス	¥6,800	¥4,800
幽☆遊☆白書外伝	¥8,800	¥4,800
〈メガCD〉	**標準価格**	**販売価格**
F-11993 ヘブンリーシンフォニー	¥7,800	¥5,800
聖魔伝説 3×3EYES	¥8,800	¥3,800
ぽっぷるメイル	¥7,800	¥5,800
マイクロコズム	¥8,800	¥6,200
ロードス島戦記	¥7,800	¥5,800
〈ゲームギア〉	**標準価格**	**販売価格**
NBA JAM	¥4,800	¥3,700
シャイニングフォース外伝Ⅱ	¥5,500	¥4,300
ソニック&テイルス	¥3,800	¥2,900
ソニックドリフト	¥4,800	¥3,700
ぷよぷよ	¥3,500	¥2,700
魔道物語1〜3つの物語	¥5,500	¥4,300
魔道物語Ⅱ	¥5,500	¥4,300
女神転生外伝	¥5,500	¥4,300
モータルコンバット	¥4,800	¥3,700
ワールドダービー	¥4,980	¥3,900
〈ネオジオ〉	**標準価格**	**販売価格**
餓狼伝説スペシャル	¥28,000	¥18,900
サムライ・スピリッツ	¥28,000	¥18,900
得点王2	¥28,000	¥20,900
トップハンター	¥28,000	¥20,900
フライングパワーディスク	¥25,000	¥18,900
ファイターズヒストリーダイナマイト	¥28,000	¥20,900
ベースボールスターズⅡ	¥23,800	¥21,400
龍虎の拳Ⅱ	¥29,800	¥19,900
ワールドヒーローズ	¥25,800	¥9,900
ワールドヒーローズ2 JET	¥29,800	¥21,900
〈ハード&パーツ〉	**標準価格**	**販売価格**
HD 3DO REAL	¥54,800	¥49,700
HD スーパーゲームボーイ	¥7,000	¥5,900
SF コントローラー	¥1,500	¥1,400
SF スーパーマルチタップ	¥2,980	¥2,400
SF ステレオAVケーブル	¥1,500	¥1,400
SF 必殺コマンドコントローラー	¥3,500	¥3,400
PC アーケードカードDUO	¥12,800	¥9,900
PC アーケードカードPRO	¥17,800	¥14,900
PC アベニューパッド6	¥3,980	¥2,900
PC エンジンマウス	¥4,980	¥3,900
PC 天の声バンク	¥3,880	¥3,400
PC マルチタップ	¥2,480	¥2,400
PC メモリーベース128	¥5,980	¥5,900
PC RFユニット	¥4,980	¥4,900
MD ファイティングパッド6B	¥2,500	¥2,400
MD RFユニット(メガ2専用)	¥2,000	¥1,900
GG TVチューナー	¥12,800	¥9,600
NG コントローラー	¥6,300	¥5,400
NG メモリーカード	¥3,300	¥2,900
NG RFコンバータ	¥2,000	¥1,900
NG RGBケーブル	¥2,200	¥2,100

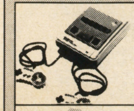
スーパーファミコン本体 標準価格¥24,272 販売価格¥14,900

ネオジオ本体 標準価格¥48,800 販売価格¥30,900

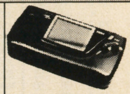
ゲームギア本体(プラスワン) 標準価格¥15,800 販売価格¥11,900

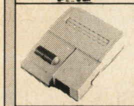
NEWファミリーコンピュータ本体 標準価格¥ 6,796 販売価格¥ 4,900

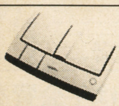
PCエンジンDUO-R本体 標準価格¥39,800 販売価格¥19,900

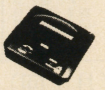
メガドライブ2本体 標準価格¥ 9,515 販売価格¥ 7,900

ゲームボーイ本体 標準価格¥ 9,515 販売価格¥ 5,400

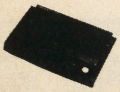
PCエンジンDUO本体 標準価格¥59,800 販売価格¥29,800

メガCD2本体 標準価格¥29,800 販売価格¥19,900

お願い

- 一部の地域を除き、送料は900円です。(手数料は含まれております。)
- 未成年の方は、保護者の電話確認が必要です。
- 販売価格には、送料及び消費税が含まれておりません。
- 新作予約のキャンセルは、発売の2日前までにお願いします。(キャンセル料は、いりません。)
- 発送後のキャンセルについては、送料をご負担いただきます。
- 販売価格が変更する場合がありますので、電話にてご確認下さい。
- ゲーム本体のお買い上げは、お一人様一台とさせていただきます。
- 中古ソフト・ハードの売買は行っておりません。
- 万一品切れの場合はご了承下さい。
- 上記以外にも多数取りそろえていますので、お気軽にお電話下さい。
- 日曜日・祝日は営業しておりません。(ご注文は、留守番電話・FAXにて受け付けます。)

只今、特典もりだくさんの「イデアクラブ」会員を募集中！ 詳しくはお電話で！

イデア通販部(06)536-0076

〒550 大阪市西区北堀江2丁目13番19号 FAX.(06)536-1719

※ファミコン・スーパーファミコンは、任天堂の登録商標です。

TOPICS

モータルコンバットファンに朗報！ 超必殺技ともいえるフィニッシュ技の大公開だ！

奇々怪々という形容がふさわしい格闘ゲームモータルコンバット。実写さながらの、一種異様なグラフィックには全国一千万の格ゲーファンもとりこにされたはずだ。そんなモータルコンバットに強烈な技があったのだ！ 敵の体力ゲージをゼロにするとフィニッシュの画面になる。そこで下に載っているコマンドを入力すると強烈にトドメをさす技が出るのだ！ 一人用ではともかく対戦で相手に屈辱をあたえるのにこれ程効果的な技もあるまい。さあ、この記事を読んだ、モータルフリークはただちにこのコマンドを実行するのだ！ そして目の前の敵を殴れ！ 燃やせ！ ミイラにしてしまえ！ そう、ヤケクソになるのだあ！

あの皆様に愛されているモータルコンバットに痛快な必殺技が発見されたぞ。通常技、必殺技を駆使し、息も絶え絶えの敵を冥府へと送る葬送行進曲、これを今回は大々的に紹介するぞ！ これぞ大流行した"超必殺技"のモータルコンバット版なのか⁉ こりゃやるしかない。

NEW SOFT PICUP!

モータルコンバット

これで超必殺技⁉

Now Fun!!

ステイツの人々の東洋とはこうゆうもんだ、というのがよく分かってしまうのが、海外忍者ゲーだが、このモータルコンバットもなんだかよくわからん世界観だ。いい加減日本人でもうなる程リアリティのある東洋世界が舞台のゲームって出てこないんでしょーか？ 期待してます。

どの格ゲーにもいる紅一点の女性格闘家。彼女の技も魅せてくれる。「バトル・ファイヤー・キッス」は投げキッスで敵を焼死させるソーゼツな技。コマンドは「前、前、後、後、START」だ。敵を紅蓮の炎でつつみ、ミイラにしてしまうのだ！ でも最悪の死に方ではないよな？

◀▲間合いはこれぐらいでコマンド入力しませう。成功すればホラ！人間が一瞬にして炭のカタマリと化すぞ。こりゃヒドい。流石海外ゲーは演出がストレートだなーと感心する人もいるやもしれん。

敗者に生きる資格無し！ 非情の掟

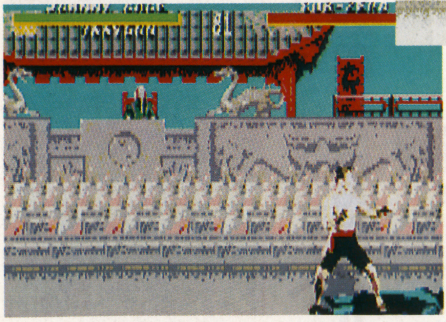

マーシャルアーツのスーパースター、ジョニーの必殺技はデビルバスターキック。俗なネーミングですね、というツッコミはやめて皆さんも使ってみよう。病みつきになるぞ（ホント？）コマンド「前、前、前、A」だ!!

勝てば天国、負ければ奈落の底

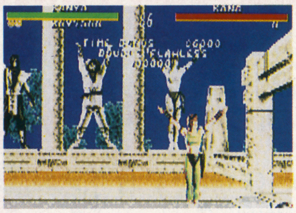

▲すべてのキャラクターに共通の条件。まず敵を叩きのめそう。そしてフィニッシュの画面にする。敵は生ける屍だ。さて……。

さて必殺技のやり方の紹介。まず敵と戦い1本目、2本目と勝つ。2本目でフィニッシュを決める画面になるが、そこで各キャラごとのコマンドを入力する。入力しても間合が違ってる場合は技が出ないぞ。各キャラによっても間合が違うので覚えておこう。ちゃんと成功すれば各キャラごとの技が出るぞ！残酷というかお笑いというか、とにかく変な技をくり出すので一度は見る事をおススメするぞ。さっそく試してみよう！

▲LIU-KANGの場合は、だいたいこれくらいの間合いで「STARTを押しながら十字ボタン回転」する。成功すると……。

究極神拳炸裂！ 龍尾激地拳!!!!

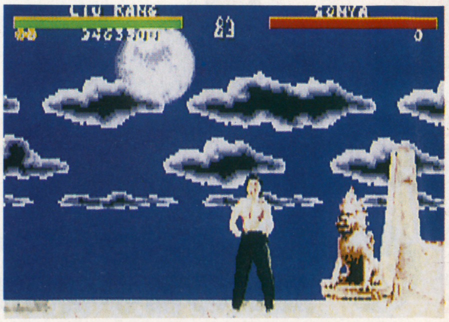

◀ボカボクワァァァーとね。これで決まり。ただ間合いによってワザが出る、出ないが決まるので、注意しよう。キャラクターによっても間合いが若干違うぞ。LIU-KANGの技は「超アッパーカット」とよばれる（そのまんま）。他のキャラクターに比べるとエレガント。

Mortal Kombat(R) (C)1992 Licensed From Midway(R) Manufacturing Company.Allright Reserved. (C)1993 Acclaim Entertainment,Inc.

SFC

アクション、シミュレーション、そしてRPG！ 今月はバランス良く紹介してくよん

7月はすごいね、SFCは。発売が予定されているタイトルがとにかく多い！ ひとまず国内では最大のシェアを誇ってるSFCなんだから、いつでもこうあってほしいもんだね。……とは言え、つまんないゲームばっかり発売されてもそれはそれで困るわけで……。難しいとこだね。

ひとまずね、いま期待していいと思われるゲームは、まずシヴィライゼーションでしょ、それとサンサーラナーガ2。……どっちもここでは小さくしか扱ってないけどさ。あ、あと！ おもちゃショーで発表された、極上パロディウスだな。ほかに、ウチの編集部に限っての話かもしれないけど、よく稼働しているサンプルROMがなんとセーラームーンスーパー。ウチの人間って、一般人とかなり違う感覚を持ってる場合が多いんだけど、全員の一致した意見として、あの価格であの内容なら買ってもいい、ってことだったんだよね。ホント、見掛けでは分からないけど、いいゲームなんだ。まぁ、キャラクターが嫌いな人に、ムリにとは言わないけど。

Now Fun!!

というわけで、セーラームーンスーパー。……みんな、対戦ゲームとなると目の色変わるんだから。よりにもよって学園長なんか、家に持って帰って特訓までしてやんの。ま、でもまだ負けないけど。ほら、よく言うじゃない。隙こそ獲物のジョーズなれって。……あれぇ？ ちょっと違ったかしらぁ？（←死ね、俺よ）

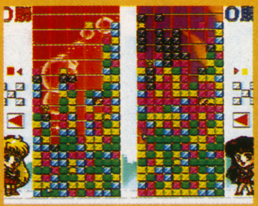

▲今、特に強いキャラと思われているのがセーラームーン、プルートあたりかな。使い方によって嫌らしいのがウラヌス、ヴィーナスとかその辺。もっと精進すると変わってくるかも。

NEW SOFT PIC UP!!

バトルZEAQUE伝

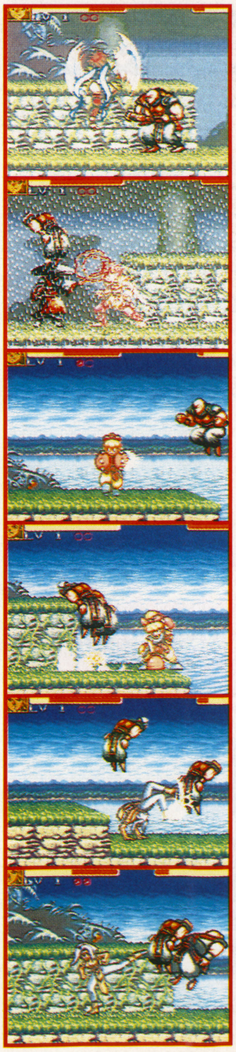

火 燃える炎は正義の心！ 怒りの業火で焼きつくせ!!

流風 ルフウ

▶五行属性が「火」の流風は、正義感が強く（それゆえ、頑固者に見られるときもある）、負けず嫌いの17歳。3人のリーダー的存在だ。

DATA

■アスミック
■7月15日発売
■¥9,800
■12M

©1994 ASMIK／IMAGEWORKS／ARSYS

3人の女のコが霊山『須弥山』を目指して戦う横スクロールACG、それがバトルZEQUE伝だ。古代中国の五行思想を取り入れたステージ構成、ハデな必殺技やコマンド技がキミの脳天を直撃する。

◀五行属性は「水」。理知的で、物静かな18歳。久遠の真理を求めつづけてやまない。

河意留 カイル

水 流れる水はどこへ行く 孤高の哲学者見参!!

土 清く明るく逞しく 大地の力は無限大!!

波無寿 ハムス

▲五行属性が「土」。直感が鋭く、感受性豊かな16歳。いつも明るく元気だが、トラブルメーカーとなることも。

JULY

1日　ふりふりガールズ
〈パウ〉¥8900
ワールドヒーローズ2
〈ザウルス〉¥9980
8日　ドラッキーのAりーぐさっかー
〈イマジニアズーム〉¥9800
スラップスティック
〈エニックス〉¥9600
天竜源一郎のプロレスレヴォリューション
〈ジャレコ〉¥9800
美女と野獣
〈ハドソン〉¥8500
つり太郎
〈パック・イン・ビデオ〉¥9800
テトリスフラッシュ
〈ビー・ピー・エス〉¥8000
パチスロ研究（仮題）
〈魔法ソフト〉¥9500
15日　スーパーウルトラベースボール2
〈カルチャーブレーン〉¥9800
ソード・ワールドSFC2 いにしえの巨人伝説
〈ティーアンドイーソフト〉¥9900
キーパー
〈データムポリスター〉¥7200
ジャングルブック
〈ヴァージンゲーム〉¥9800
サンサーラ・ナーガ2
〈ビクターエンタテインメント〉¥98
00
歌舞伎町リーチ麻雀東風戦
〈ポニーキャニオン〉¥8800
22日　グーフィーとマックス 海賊島の大冒険
〈カプコン〉¥7800
超原人
〈ハドソン〉¥8800
ジグソーパーティー
〈ホリ電機〉¥8200（予価）
29日　ズールのゆめぼうけん
〈インフォコム〉¥8800
ハットトリックヒーロー2（仮題）
〈タイトー〉¥8900
餓狼伝説スペシャル
〈タカラ〉¥10900
ロードランナーツインジャスティとリバティの大冒険
〈ティーアンドイーソフト〉¥8800
甲子園3
〈魔法ソフト〉¥9800
上旬　天使の詩～白い翼の祈り～
〈日本テレネット〉¥9800
美少女戦士セーラームーンS こんどはパズルでおしおきよ!
〈バンダイ〉¥6800
中旬　スーパーF1サーカス3
〈日本物産〉¥9900
MOTHER2 ギーグの逆襲
〈任天堂〉¥9800
下旬　プロ麻雀極II
〈アテナ〉¥9800
アリョール
〈アルトロン〉価格未定
パチスロ物語 ユニバーサルスペシャル
〈ケイエスエス〉¥9800
サイバーナイト 地球帝国の野望
〈イトキンハウス〉¥9800
スーパーニチブツマージャン3 吉本劇場
〈日本物産〉¥10800
ゼロヨンチャンプRR（ダブルアール）
〈メディアリング〉価格未定
未定　シヴィライゼーション 世界七大文明
〈アスミック〉価格未定
バトルZEQUE伝
〈アスマック〉¥9800
かまいたちの夜
〈チュンソフト〉¥9800

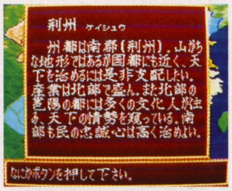

スーパー三国志

不朽の名作三国志が、ＳＦＣで華麗にリニューアル！　戦略と戦術の粋を尽くす戦いが、今再び始まろうとしている……。というわけで、スーパー三国志だ。従来作はマニアな印象も強かったが、今回はヘルプコマンド搭載なので、初めての人もこの機会にプレイしてみては？

DATA
- 光栄
- 8月未定
- ¥9,800
- 8M+B.B

©KOEI

今回の三国志はなんと武将が成長する!!　これはファンには堪らないものがあるんじゃないかな。俺も目標決めた。甘寧で関羽を、太史慈で張飛を、呂蒙で諸葛孔明を越えてやる!!

▲こんな面白いゲーム、知らないのはもったいないぜ。この〝スーパー〟を試してごらん。

OTHERS

文明の発展をテーマとした、人類の歴史のＳＬＧ、シヴィライゼーション。キミはどんな歴史をつくる？　最後に待つのは繁栄か、それとも……？

今月の要チェック。まずサンサーラ・ナーガ2は従来のRPGに飽きた人にお勧め。ソードワールド、シヴィライ～、かまいたちも当然抑えておきたい。でも、セーラームーンSもホントに面白いんだってば。

サンサーラ・ナーガ2

キャラクターを育てる楽しみ、そしてエンディングの感動という点で、既存のＲＰＧとは一線を画したゲーム、それが前作、サンサーラ・ナーガだった。その基本コンセプトはそのままに、さらにプレイしやすく、そしてより楽しく子育て（？）のできるＲＰＧが今、ＳＦＣに登場する。それがサンサーラ・ナーガ2だ。前回は1匹でてんてこまいだった龍育てが今回はなんと3匹！　あの楽し苦しい日々がまた……!!

DATA
- ビクターエンタテインメント
- 7月15日
- ¥9,800
- 12M+B.B

©VICTOR ENTERTEINMENT INC.

◀出発は龍宛！　焼き肉屋みたいな名前だな。

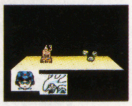
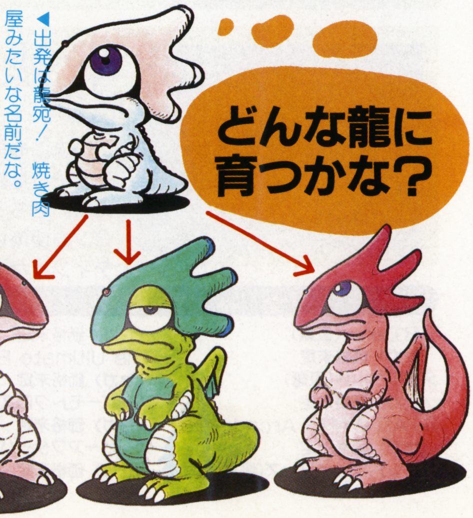

MD

新世代機の時代を前にして、SEGA本流のACGに傑作／期待作多しッ!!

サターン、スーパー32と新ハードが目白押しのセガ。メガドラユーザーにとっては、まさに目の離せない夏になりそうだね。
ゲーセンで大ヒット中のバーチャファイターなど、アーケード版にひけを取らないクオリティのゲームの移植を、思いっきり期待しよう。

この夏のセガは、話題もいっぱい、そして期待のゲームもテンコ盛りなのだ。

「ソニック3」を早いとこクリアして、次世代マシンのチェックもお忘れなく。また、セーラー戦士たち（もちろん、セーラームーンのことだって分かるよね!?）もメガドラにデビュー。クセになるほど「おしおき」してくれること、間違いなし！

サッカーゲームが、この夏に何本もでるのは、Jリーグ人気なのか、アメリカで開催されるワールドカップのせいなのか？　やっぱり、こういう御時世なんでしょうかねえ……。

スーパーストⅡでアツくなるもよし、発売タイトルの多いスポーツゲームで、屋内で健康的にスポーツするのもいいかも。

Now Fun!!

この夏は注目のアクションゲームは、ゲームフリーク制作の「PULSMAN」と、ちょっとバ◯ゲーの「ダイナマイトヘッディー」だ。

どちらも、ちょっとカワイイけれど、アムェ～リカンな雰囲気がプンプンするのだ。

アメリカに行けなくても、この２本で夏休みを乗り切れ。

ダイナマイトヘッディー

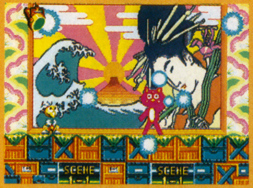

▲わけの分からない世界観がイカス。制作は、あのトレジャーだから、期待して待て！

PULSEMAN

▲ゲームフリークが制作しただけあって、キャラクターに愛敬があるのがイイね。

これが本体だっ!!

MEGA JET
ではありません。

小さくても、大きなパワーを秘めたスーパー32Xの勇姿。GGやメガJETと勘違いしてはイケナイ。メガドラ本体がないと、役に立たないのだ。もちろん専用ソフトも必要。←それは当然だってば。

スーパー32X

なんとサターンに続いて、また新ハードの情報だ！　サターンとほぼ同時期に発売が予定されている「スーパー32X」は、メガドライブに〝装着〟して、メガドラの性能をグーンとアップしてくれるもの。簡単に言うと、パワーブースター、という感じかな？

この32Xは、メガドラでもマークⅢのソフトが遊べるように発売された「メガアダプター」のように、ゲームのカートリッジの差し込み口に装着するしくみになっている。すると、あ～ら不思議、16ビットマシンだったメガドラが32ビットマシンになってしまうのだ。

もちろん、MEGA−CDと一緒に使用することもできるのだ。こんな小さなマシンで、メガドラの可能性をもっともっと引き出すなんて、やっぱりセガはすごいよね。発売を期待して待つべし！

MDに装着ッ!!

MCDもいっしょ！

MEGA−CDにも、もちろん対応。これで、CDユーザーも増えるんじゃないかな？　もちろん、MEGA−CDの性能もグーンとアップ。ゲーム中のCDへのアクセスタイムも短くなるんじゃないかな。可能性は無限大なのだ。

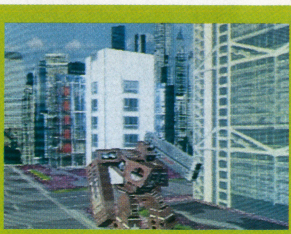

メタルヘッド
（仮題）

ロボット同士を格闘させるアクションゲーム。市街地での戦闘らしいが、背景がミョーにリアルなのがいいね。

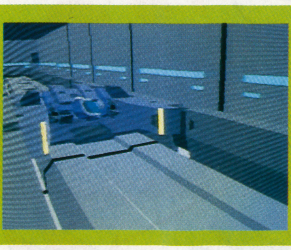

バレットファイターズ
（仮題）

いまにも飛び立っていきそうな戦闘機がイカス。もちろん、ポリゴンを使用したシューティングなのだ。

発売予定リスト

V.R.Delux（仮題）
〈セガ〉価格未定
メタルヘッド（仮題）
〈セガ〉価格未定
STAR WARS Arcade（仮題）
〈セガ〉価格未定
バレットファイターズ（仮題）
〈セガ〉価格未定
The Ultimate Fighting（仮題）
〈セガ〉価格未定
スーパーモトクロス（仮題）
〈セガ〉価格未定
スーパーアフターバーナー
〈セガ〉価格未定

JULY

●7月
8日 美少女戦士セーラームーン
〈マーバ〉¥8800
15日 ズールのゆめぼうけん
〈インフォコム〉¥8800
Jリーグ プロストライカー2
〈セガ〉¥7800
22日 PULSEMAN
〈セガ〉¥7800
ハイブリッドフロント
〈セガ〉価格未定
シャイニングフォースCD
〈セガ〉¥7800(CD)
29日 シャドー・オブ・ザ・ビースト2 獣神の呪縛
〈ビクターエンタテインメント〉¥8800(CD)
未定 NBAプロバスケットボール'94
〈EAビクター〉¥9800
ザ・ストリートバスケットボール ジャミット
〈ヴァージンゲーム〉¥8900
●8月
5日 レベル・アサルト
〈ビクターエンタテインメント〉¥8800(CD)
ダイナマイト ヘッディー
〈セガ〉¥6800
ドラゴンスレイヤー英雄伝説
〈セガ〉¥8800
上旬 ラングリッサーII
〈メサイヤ〉¥9800
中旬 パノラマコットン
〈サンソフト〉¥9500
未定 イッチー&スクラッチー
〈アクレイムジャパン〉¥7800

〈ゲームギア〉
●7月
15日 ズール
〈インフォコム〉¥3800
22日 JリーグGGプロストライカー'94
〈セガ〉¥4800
29日 なぞぷよ～アルルのルー～(仮題)
〈セガ〉¥3800
下旬 バートVSザ・ワールド(仮題)
〈アクレイムジャパン〉¥4500
スマッシュTV
〈アクレイムジャパン〉¥4500
●8月
5日 コカ・コーラ キッド
〈セガ〉¥3800(予価)
ダイナマイト・ヘッディー
〈セガ〉¥3800(予価)
未定 イッチー&スクラッチー
〈アクレイムジャパン〉¥4500
ポパイのビーチバレー
〈テクノスジャパン〉¥4800(予価)
ストリートバスケ(仮題)
〈セガ〉¥3800(予価)

8月、9月、本数こそさほど多くはないけれども、MDのラインナップは本当に充実しまくってるぞ！ 特にACGファンなら1本たりとて見逃せないはずだ！ オウッ!!

NEW SOFT PICUP!

これがサターン版VFだっ!!

ヴァーチャファイター

現在も、アーケードで抜群の人気を誇る「ヴァーチャファイター」がサターンへの移植が決定したのは、ご存じの通り。

もちろん64ビットの処理速度・グラフィック機能をフルに生かした出来になっているのは、開発中の画面を見ただけで分かってもらえるハズだ。

30%の完成度で、ここまでアーケード版に近くなったキャラクターたちをじっくり見て欲しい。これが完成度100%になったら……！ より完成度の高くなったバージョンの画面写真が早く見たいよね。待ち遠しい完成までの過程を楽しめてしまうのは、ポリゴンゲームならでは、かもね。

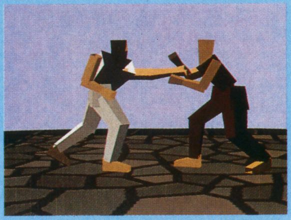

10%から……

30%へ……

完成度が20%違っただけなのに、全然印象が変わってくるのだ。

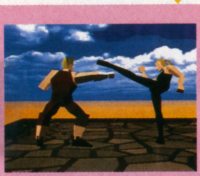

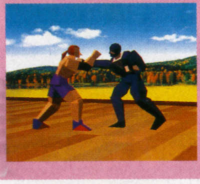

30%の完成度でございます。

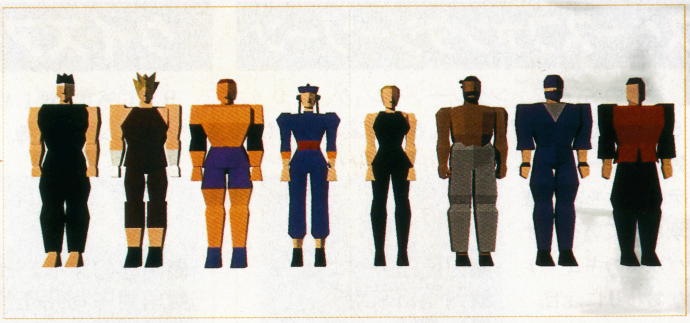

ロードモナーク

パソコンで人気の「ロードモナーク」が、ついにメガドラに登場だぁ！ ゲームの雰囲気は原作そのものだけれど、グラフィックもゴージャスになり、なんと登場キャラクターも増えて「オリジナルゲーム」と言っても過言にはならないデキになっている。

また、初心者さんのために新たに「ストーリーモード」が追加された。このモードでプレイすると、主人公に世話役がついてアドバイスしてくれるのがウレシイのだ。

ゴージャ&親切なの

DATA
■MD
■セガ
■6月24日発売
■¥8800(税別)

ハイブリッドフロント

どんな世界にも存在する「陰の存在」。ある"運び屋"が入手したデータディスクをめぐって、宇宙規模の闘いがくりひろげられる……。

ゲームのメイン部分である本格的な戦闘シミュレーションはもちろん、ストーリー性や敵・味方ともに人間関係、世界観もしっかり設定されているから、ゲームの世界にのめりこんでしまうこと間違いナシ！ 特に、SFが好きなユーザーにオススメの1本だ。

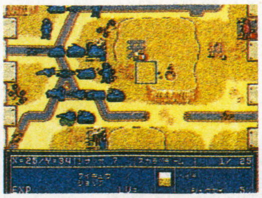

超硬派戦術SLGだ

DATA
■MD
■セガ
■7月22日発売
■¥8800(税別)

PC

最後だからってことで情報をいっぱいかき集めたら、ぎっちぎちになっちゃった。

今月号をもって本誌が無くなるってことは、このコーナーも今回で終わりってことかぁ？(当たり前)。なんか寂しいっスねえ。と、言うわけで、PCを愛するユーザーの皆様に新作情報を提供できるのも今月が最後。ラストは華々しく、ドーンと大量に紹介しちゃうぞ！

先月末に発売された『ときめきメモリアル』が、現在PCの台風の目になっているようです。"ときめき"は先月、先々月と僕が記事を担当させて頂いたんですが、製品版はまだ一度もクリアしてません。忙しくてやってる暇が無いんですよね、トホ。スキあらばエンディングの話をしたり、無理矢理エンディングを見せようとする極悪人じゅびの猛攻に耐えながら、悶々とした日々を送る今日この頃なのです。

今更な感じかも知れないが、アーケードカード「専用」と「対応」の違いは、「専用」がアーケードカードでないと動かないソフト。「対応」がアーケードカード使用でアクセスを短縮できるソフトなので。

Now Fun!!

これで完結第4弾！
前編「突入編」ついに登場!!

▼「突入編」の主人公はユウとサヤ、バンとリムは「激闘編」から登場するのだ。コズミックファンは要チェック！

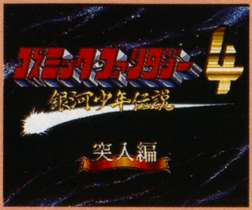

広大な銀河を舞台に展開するSFファンタジー『コズミックファンタジー』も、この4作目をもっていよいよ完結。今回登場の「突入編」は、2部作に渡る壮大なストーリーの前編に当たるソフトだ。新システム及び新要素が追加され、バッチリ遊び易くなってるぞ。

NEW SOFT PICUP!

スペースファンタジーゾーン

往年の名作『ファンタジーゾーン』が、3D・STGになって新たに復活。視点は変わっても、独特のゲームシステムはきちんと継承されている。オパオパのキュートなおしりに注目。

DATA

■NECアベニュー
■発売日未定
■¥4800
■S・CD-ROM

©NEC Avenue,Ltd.

クイズアベニュー3

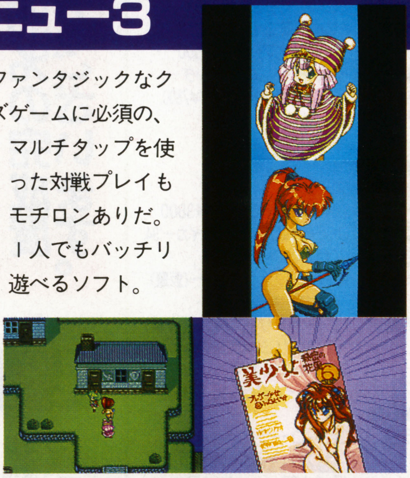

RPG感覚で楽しめる、ファンタジックなクイズゲームの第4弾。クイズゲームに必須の、マルチタップを使った対戦プレイもモチロンありだ。1人でもバッチリ遊べるソフト。

DATA

■NECアベニュー
■9月中旬発売予定
■¥6000
■S・CD-ROM

©NEC Avenue,Ltd.

誕生 ～デビュー～

言わずと知れた、パソコンゲームの超々大ヒット作。PCエンジンに満を持しての登場なのだ。個性ありありの3人娘を、君の手腕で一流のアイドルに育て上げよう。

DATA

■NECアベニュー
■8月下旬発売予定
■¥7800
■アーケードカード対応

©NEC Avenue/HEAD ROOM

MAD STALKER ～FULL MATAL FORCE～

アーケードカード専用ソフト初のオリジナルゲームは、横スクタイプのメカニカルな格闘ACGだ！ 既存の格闘ゲームを遥かに凌駕する、究極のバトルアクションに目を見張れっ。

DATA

■NECホームエレクトロニクス
■8月発売予定
■¥5800
■アーケードカード専用

©NEC Home Electronics,Ltd.

July

15日	栄光は君に 〈アートディンク〉¥9800(AV対応) チキチキボーイズ 〈NECアベニュー〉¥4800
22日	アドヴァンスドV.G. 〈テイジエル販売〉¥8800
29日	ネオ・ネクタリス 〈ハドソン〉¥6800
上旬	バスティール2 〈ヒューマン〉¥8400(予価)
下旬	ゴーストスイーパー美神 〈バンプレスト〉¥8800 マージャンファッション物語 〈日本物産〉価格未定
未定	女神天国 〈NECホームエレクトロニクス〉
価格未定	聖戦士伝承　雀卓の騎士 〈日本物産〉¥8500 ドラゴンハーフ 〈マイグロキャビン〉価格未定 スーパーリアル麻雀PⅡ・PⅢカスタム 〈スグザット〉価格未定(AV対応) 3×3EYES〜三只眼咎成〜 〈NECホームエレクトロニクス〉価格未定

7月のラインナップはこんな感じ。お薦めは『ネオ・ネクタリス』硬派SLGがお好みのアナタにバッチリだ。注目の『誕生』はときめきにどこまで迫れるか？ 発売"ピー"になっちゃったりして(苦笑)。その他、各ジャンルに注目のソフトが一杯だぞ、PCユーザーの熱っつい夏がやってくる！

NEW SOFT PICUP!

銀河お嬢様伝説ユナ2

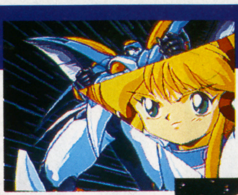

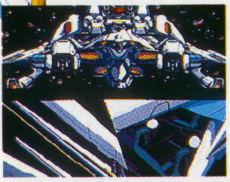

▲成長したユナの勇姿！後ろのロボットは、前作のラストで登場したアレですな。う〜ん、早く遊びたい。

独特の魅力に満ちた美少女キャラ達と、先の展開が、まったく読めない巧みなオリジナルストーリーが話題を呼んだデジタルコミック『銀河お嬢様伝説ユナ』の続編がいよいよ登場！ ゲームにビデオにCDに、マルチな展開を見せるこの作品。PCユーザーの心をガッチリつかんで、またまた吹くか？ ユナちゃん台風(ハリケーン)!!

DATA
- ハドソン
- 発売日未定
- 価格未定
- S・CD-ROM

©HUDSON SOFT

女神天国

数々の画期的システムと、盛り沢山の美少女キャラが魅力の強力なコミカルRPG。豊富なビジュアルシーンや、魅惑の「着せ替え」システムなど、PCユーザーの興味をそそる要素が一杯だ。ゲームとしての出来も期待できそうだぞ。

DATA
- NECホームエレクトロニクス
- 7月発売予定
- 価格未定
- S・CD-ROM

©NEC Home Electronics,ltd.
©1994 女神天国委員会／メディアワークス

ぽっぷるメイル

すでに多機種に移植されているこのゲーム。PC版は、原作であるパソコン版のシステムを忠実に移植し、3つのオリジナルステージを追加したPOWER UPバージョンだ。超一流の方々を集めた豪華スタッフにも注目。

DATA
- NECホームエレクトロニクス
- 年内発売予定
- 価格未定
- アーケードカード対応

© NEC Home Electronics, Ltd. 1994
©FALCOM

ネオ・ネクタリス

先月もこのページで紹介した『ネオ・ネクタリス』。新たなる戦いの舞台は、前作から10年後のネクタリスだ。極秘理に新兵器の開発を進めるガイチ帝国の残党を相手に、君は連合軍の特殊部隊を率いて戦い抜かなくてはならない。多彩なユニットの特徴を知るだけでなく、地形効果も考慮に入れて戦略をたてないと、勝利をつかむことはできないぞ。

DATA
- ハドソン
- 7月29日発売
- ¥6800
- S・CD-ROM

©1994 HUDSON SOFT

▼新型ユニットも続々登場！もちろん敵側も同様。

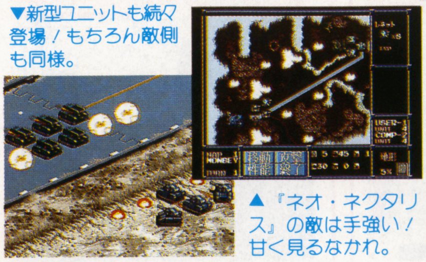

▲『ネオ・ネクタリス』の敵は手強い！甘く見るなかれ。

▼このソフトでは、前作の『ネクタリス』も遊べる。ラッキーな感じ。

餓狼伝説SPECIAL

さあ、いよいよ本命の出現か!? アーケードカード専用ソフトのネオジオ移植第3弾『餓狼伝説SPECIAL』が、堂々の登場だ！

画面写真を見て頂ければわかる通り、クオリティの高さはネオジオ版と比較しても全く遜色なし。おまけにPC版では、隠れキャラの〝リョウ・サカザキ〟を普通に使うことができるぞ。1Pモードでも使えるのかな？

DATA
- ハドソン
- 8月発売予定
- 価格未定
- アーケードカード専用

©HUDSON SOFT/SNK

▲ホラ、最初っから〝リョウ・サカザキ〟が出てるっしょ。

TOPICS

超必殺技公開第2弾！モータルコンバットを100倍楽しむ企画だぞ。

別ページで紹介した、3キャラ以外のすべての超必殺技をここで一挙に掲載するぞい。まあ、一応「超必殺技」で統一してるけど、あくまで便宜上の表現なので(正確にはとどめをさす技)あまり過剰の期待をかけないようお願いします。ガロウやすとつーとは性質が違うのよん。

別ページからの続き、です。モータルコンバットのキャラはどれもひとクセもふたクセもあるやつばかり。それぞれのキャラクターを皆さんに楽しんでもらいたいなーと思う。

格ゲーブームもかなり鎮静してきたし、もうそろそろ期待といえるのかもしれない。その終りゆく(?)格ゲーブームの中にこんなゲームがあったんだよ、というのを語りつがれればいいなと思う。とにかくモータルコンバットの超必殺技はなんとなくシュールにみえるぞ。好きな人にはこたえられないと思うけどそんな人は多勢いないだろう(笑)さあこのページを読んで殴れ！　燃やせ！　心臓もとりだしてしまえ！　海外ゲーはやっぱり過激です。

モータルコンバット

必殺技第2弾

Now Fun!!

モータルコンバットというゲームは一見シュールに見えるが中味はコメディだと思う。リアルな画像が生み出す雰囲気はなんだかとても滑稽な感じがしてしまう。海外のゲームは良くも悪くも独特の雰囲気があるが、日本でもこういった感じが出せないもんだろうか、ムリかな？

NEW SOFT PICUP!

Sub-Zero

◀スコーピオンの仇でもある謎の中国忍者。凍気をあやつり敵の動きを封じ込める。スコーピオンと似ているが技はまるで違う。当然超必殺技の方もね……。

この画面で……

コマンド「前、下、前、A」と入力。Sub-Zeroと容姿は似ているのに技は全然違ってたりする。それはそれで楽しいかも。

氷葬拳!!!!

Scorpion

◀正体不明の中国忍者。中国の忍者ってだけですでに笑わせてくれます。しかも正体不明。Sub-Zeroを倒すため地獄から蘇った男の超必殺技をみよ！

この画面で……

コマンド「STARTを押しながら、上、上」と入力。全キャラでも最も簡単に出せる技だと思われる。結構地味かも……。

魔焼波!!!!

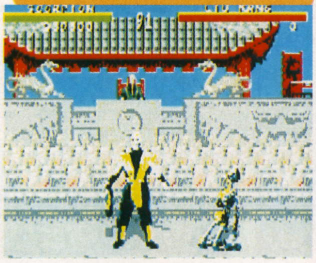

Kano

◀凶悪犯罪人カノ。確かに善良な一市民にはとてもみえないね、この顔は。こいつの技は全キャラ中でもかなり残忍だ。心臓の弱い人は遠慮しましょう（ウソ）

この画面で……

コマンド「STARTを押しながら、後、後、A」。心臓をとりだしてしまう！　こりゃ驚愕だ。別にそのまま食べたりしない。

魂奪臓破拳!!

Rayden

なんだか国籍不明の彼であるが、それもそのはず雷神の化身だとのコト。頭にかぶってるのはミノ傘なんだろうか？　ともあれ恐ろしい魔神の超必殺技とは？

この画面で……

コマンド「前、後、後、後、A」と入力。電撃で頭部バクハツ。別ページも書いたけど間合いが違うと技は出ないよん。

直撃落雷拳!!

Mortal Kombat(R) (C)1992 Licensed From Midway(R) Manufacturing Company.Allright Reserved. (C)1993 Acclaim Entertainment.Inc.

★今月の高値買取コーナー(君が、売る値段です)

スーパーファミコン
- アイオブザビホルダー……¥5,400
- 競馬エイトスペシャル……¥4,800
- 鋼鉄の騎士2砂漠のロンメル軍団 ¥5,500
- 斬IIIスピリッツ……¥4,700
- スーパー大航海時代……¥5,500
- スーパー本命……¥4,800
- スーパーファミリー囲碁……¥6,000
- 第3次スーパーロボット大作戦……¥5,200
- ダービースタリオンII……¥4,700
- 提督の決断……¥5,700
- 鉄道王レールロードタイフーン……¥5,000
- 独立戦争Liberty or Death ¥4,700
- 早指二段森田将棋……¥7,500
- 遥かなるオーガスタ2MASTERS' ¥5,200
- パチスロラブストーリー……¥4,700
- バスタード暗黒の破壊神 ¥4,800
- バーチャルウォーズ……¥4,800
- 必勝777ファイター……¥4,700
- 美少女戦士セーラームーンR……¥4,800
- ファイナルファンタジーIV ¥5,200
- MOTHER2ギーグの逆襲……¥4,700
- ロックマンX……¥4,700
- ロマンシングサガ2……¥4,700

ファミコン
- Jリーグウイニングゴール ¥2,700
- 大戦略……¥2,200
- パチスロアドベンチャー……¥2,700
- ろくでなしブルース……¥2,200

ゲームボーイ
- Jリーグウイニングゴール ¥2,400
- ダブル役満……¥2,200
- 馬券王V3……¥2,700

ゲームギア
- ソニックドリフト……¥2,200

メガドライブ
- ストリートファイターIIプラス……¥3,700
- ハイパーダンク……¥3,400

SCD
- 1552天下大乱……¥3,200
- 三國志III……¥3,800
- スーパー麻雀大会……¥3,200
- パチ夫くん3パチスロ&パチンコ…¥3,400

MCD
- シルフィード……¥2,800

買取の注意 ①買取価格は変わりますので送る前に必ず電話で50音順に買取価格を確認して、受付番号を聞いて記入して下さい。受付番号の書いてない場合は返送します。②カセットを売る場合は押印が必要です。③カセットに名前などらくがき・汚れのひどい場合は買い取れません。又、説明書・箱も破損のひどい場合は買い取れません。返送も出来ませんのでご注意下さい。④SF・GB・GG・PCエンジン・メガドライブ・光栄・イマニジアソフトは箱・説明書の両方がそろっていないと買取り出来ません。もし送られても返送できません。各種本体・箱・説・附属品無しは買取り不可になりました。⑤ソフトの各々の買取価格・合計金額・合計本数は必ず記入して下さい。無記入の場合は返送します。⑥新作ソフトのお届けは発売日の翌日ですが、発売日の違う2種類のソフトを希望された方はお届け日を指定して下さい。⑦当社へ商品を送った送り状は大切に保管しておいて下さい。普通郵便では送らないで下さい。万が一商品が行方不明になった時、送り状がない場合、当社では一切責任を負いません。⑧買取金は現金書留で送りますので送料手数料として600円を引かせて頂きます。お金は商品到着後10日位で届きます。⑨説明書がないと100〜300円引きになります。詳しくはお電話でお願いします。

★新作ソフト通販コーナー(発売日前日に発送します)

発売日	タイトル	税込定価	税込特価	発売日	タイトル	税込定価	税込特価	発売日	タイトル	税込定価	税込特価	発売日	タイトル	税込定価	税込特価
	〈スーパーファミコン〉			7/22	ダウン・ザ・ワールド	10,094	6,561	7/未定	マルカツパチスロ研究	9,785	6,360	7/未定	新SDガンダム外伝	3,799	2,469
7/1	ワールドヒーローズ2	10,279	6,681	7/25	押忍!!空手部	10,094	6,561	8/3	スーパーパワーリーグ2	10,094	6,561	8/10	ボンバーマン	4,429	2,878
7/8	スラップスティック	9,888	6,427	7/29	甲子園3	10,094	6,561	8/5	Jリーグサッカー・プライムゴール2	9,064	5,891		〈メガドライブ〉		
7/8	つり太郎	10,094	6,561	7/29	スーパーパチンコ	10,094	6,561	8/5	スーパー花札	9,064	5,891	7/19	ZOOL	9,064	5,891
7/8	テトリスフラッシュ	8,240	6,356	7/29	Sニチブツ麻雀3〜吉本劇場編	11,124	7,230	8/12	S・究極ハリキリスタジアム2	9,785	6,360	7/22	パルスマン	8,034	5,222
7/8	美女と野獣	8,755	5,690	7/29	パチスロ物語ユニバーサルスペシャル	10,094	6,561	8/19	必勝777ファイター2	9,785	6,360		〈ゲームギア〉		
7/15	スーパーF1サーカス3	10,094	6,561	7/29	ハットトリックヒーロー2	9,167	5,958	8/26	ハローパックマン	8,549	5,556	7/29	スマッシュTV	4,635	3,012
7/15	歌舞伎町リーチ麻雀・東風戦	9,064	5,891	7/29	ロードランナーツイン	10,197	6,628		〈ゲームボーイ〉				〈SCD〉		
7/15	ジャングルブック	10,094	6,561	7/上旬	美少女戦士セーラームーンS〜今度はパズル	7,004	4,552	7/22	熱闘餓狼伝説2	4,799	3,119	7/8	3×3EYES	9,064	5,891
7/15	スーパーウルトラベースボール2	10,094	6,561	7/中旬	ファイプロ女子全日本女子プロレス公認	9,785	6,360	7/29	熱血!ビーチバレーだよくにおくん	3,914	2,544	7/15	栄冠は君に	10,094	6,561
7/15	ソードワールド2いにしえの巨人伝説	10,197	6,628	7/下旬	スーパードラッケン	10,094	6,561	7/29	パチスロ必勝法Jr	4,913	3,193	7/上旬	バスティール2	8,652	5,623
7/15	バトルZEQUE伝	10,094	6,561	7/下旬	ゼロヨンチャンプR・R	10,279	6,681	7/下旬	ジャングルの王者ターチャン	3,979	2,586	7/中旬	チキチキボーイズ	4,944	3,213
7/22	超(スーパー)原人	9,064	5,891	7/下旬	プロ麻雀 極II	10,094	6,561	7/下旬	ぷよぷよ	3,979	2,586	7/下旬	女神天国(めがみパラダイス)	8,034	5,222

通信販売のお申し込みとお支払い方法①電話で必ず予約注文して下さい。②商品届け時に送料、手数料と消費税及び商品代金をお支払い下さい。お届け前にお電話をして、御都合のいい日時をおうかがいしますので、安心・確実です。送料は500〜900円位、手数料は350円です。③電話予約後5日間経過しても商品が届かない場合は、電話でお問合せ下さい。

商品の送り先 〒563 大阪府池田市石橋1-8-3フレックス21
読者のみなさまの買取専用電話 0727-62-7663(代)
受付時間 朝9:30〜夜6:00 土・日・祝休業

申し込み書 買取価格は変わりますので、送る前に必ず電話で買取金額を確認して受付番号を聞いて記入して下さい。受付番号がない場合は着払で返送することがあります。 受付番号

フリガナ		フリガナ	
氏名	才	住所	
保護者名	印	TEL	電話確認日 月 日 / 電話確認後2日以内に元払で商品を送って下さい。

下記に印をつけて下さい	希望商品名	価格
	新・中	
売りたい	新・中	
合計本数	合計金額	

送ってくれるソフト名	付属品	金額	送ってくれるソフト名	付属品	金額	送ってくれるソフト名	付属品	金額	送ってくれるソフト名	付属品	金額
	箱・説			箱・説			箱・説			箱・説	
	箱・説			箱・説			箱・説			箱・説	
	箱・説			箱・説			箱・説			箱・説	
	箱・説			箱・説			箱・説			箱・説	

必ずTEL確認後発送! らくがき品や故障品は一切買取りできませんので、絶対に送らないで下さい。万一送られても返送できませんので、御了承下さい。

らくがき品や故障品は一切買取りできませんので、絶対に送らないで下さい。万一送られても返送できませんので、御了承下さい。

★小売店のみなさまにご案内します。

当社は年商100億円、取引店二百数十店の有力TVゲーム卸問屋です。TVゲームのあらゆる情報と商品を提供しております。御新規大歓迎!

当社の他社と違った5大特色は…

その1:豊富な商品在庫/常時10万本をストックしております。毎日1本からでも大阪倉庫、東京倉庫から出荷いたしております。貴店の倉庫としてお考え下さい。
その2:中古品大量在庫/全て検査済の中古品をストック/さらに小売店様のニーズにお答えして中古ソフト売買相場リストも毎月発行中/(月刊1部2万円)
その3:販促用チラシ/年間3000万枚発行のB3カラーチラシが大好評。中古面が特に評判です。1枚5円均一/デザインもハデでPR効果も抜群です。
その4:デッドストックを買い取ります/売れ残りの新品、中古品を高価買取しますので安心して仕入れができます。音楽用CD、一般ビデオも買取します。
その5:新作商品情報をFAX送信/TVゲームの新作情報をFAXにて無料提供します。メーカーの宣伝計画、生産数などの生の情報をお届けいたします。
※大手フランチャイズ本部以上の情報やサービスを加盟金、ロイヤリティーゼロで御提供します。

★メーカー、代理店、ブローカー様へお願い!!

当社ではTVゲームの新規仕入先を広く求めています/仕入はすべてロット単位、現金5億円まで即お支払いたします/
特に特価処分品、売筋掛高品、を希望しております **永続御取引を希望しております** 担当者:岡までお気軽に

日本フレックス株式会社 ●創業/昭和40年●資本金/2,000万円●従業員/17名
業者の方の専用電話東日本地区:☎03-5387-8600(代)西日本地区:☎0727-62-3007(代)(通販受付できません)

ＪＡＤＭＡ
社団法人
日本通信販売協会会員

TV 日本テレビ、TBS、フジテレビ、テレビ朝日、テレビ東京、テレビ大阪、関西テレビ、朝日放送系列でCM!!放映(直営26店舗)

ファミコン売るなら ソフマップ 世界の常識

お問い合わせは、全国どこからでも無料のフリーダイヤルで!!

0120-009-596

対象商品の価格は6/30〜7/14迄の価格となります。

SUPER FAMICOM スーパーファミコン

今ならSFCソフト
5本以上 1,000円UP
10本以上 2,000円UP
箱、説明書、付属品の無いものは対象外です。

Sofmap®
For The Computer Communication Age

ファミコン買うなら ソフマップ®
ファミコン売るなら ソフマップ®

テレフォンインフォメーション!!

今月もファミコンクラブオリジナル買取イベント実施中!!
箱、説明書、付属品の無いものは、対象外です。

本体

スーパーファミコン
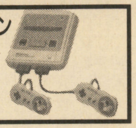
買取金額 ¥11,000

スーパーファミコン14型内蔵TV
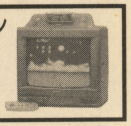
買取金額 ¥12,000

周辺機器

CPSファイター

買取金額 ¥1,200

必殺コマンドコントローラー
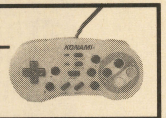
買取金額 ¥1,200

スーパーファミコンマウス
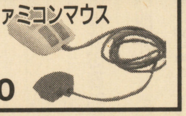
買取金額 ¥1,200

ファイタースティック
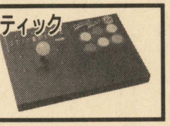
買取金額 ¥1,400

スーパーマルチタップ
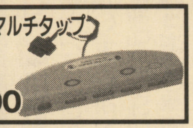
買取金額 ¥1,000

ファイティングスティックマルチ

買取金額 ¥2,500

品名	買取金額
アスキーパッド	¥ 800
イマジニアPROパッド	¥ 1,100
SF-1000(ストII 完全対応版)	¥ 3,200
XE-ISFC	¥ 2,000
餓狼伝説2コマンダー	¥ 800
CPSファイター専用コードレスアダプタ	¥ 1,600
スーパーアスキースティック	¥ 1,000
ハイパービーム	¥ 1,000
早押しツインタップ	¥ 300
HORI スーパーコマンダー	¥ 800
HORI ファイティングコマンダー	¥ 800
HORI ファイティングスティックSFC	¥ 1,500

ソフト

UFO仮面ヤキソマン(限定版)

買取金額 ¥6,500

SDガンダムGX

買取金額 ¥6,200

Jリーグエキサイトステージ'94

買取金額 ¥4,000

スーパーテトリス2+BomBliss限定版
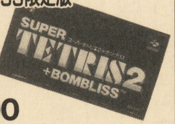
買取金額 ¥3,800

スーパーボンバーマン2

買取金額 ¥4,000

品名	買取金額
アークススピリッツ	¥ 1,000
R-TYPE III	¥ 2,400
RPM Racing	¥ 1,000
アイオブザビホルダー	¥ 1,400
アウターワールド	¥ 2,000
アクションパチ夫	¥ 1,000
アクスレイ	¥ 1,600
アクセルブリッド	¥ 1,000
アクタイオン	¥ 1,800
アクトレイザー2 沈黙への聖戦	¥ 2,200
悪魔城ドラキュラ	¥ 800
アクロバットミッション	¥ 1,500
あさめしまえにゃんこ	¥ 4,500
あしたのジョー	¥ 1,000
アダムスファミリー	¥ 1,500
アメージングテニス	¥ 2,000
アメリカ横断ウルトラクイズ	¥ 3,000
あらいぐまラスカル	¥ 2,000
アラジン	¥ 3,200
アルカエスト	¥ 1,000
アルディライトフット	¥ 1,000
アルバートオデッセイ	¥ 2,500
アレサ	¥ 1,600
アンドレアガシテニス	¥ 1,500
イース4 MASUKU OB THE SUN	¥ 1,800
イーハトーヴォ物語	¥ 3,600
いただきストーリー2	¥ 4,500
イデアの日	¥ 3,500
伊藤果六段の将棋道場	¥ 4,000
インターナショナルテニスツアー	¥ 1,700
ウィザードリィー V	¥ 1,200

品名	買取金額
機動警察パトレイバー	¥ 2,000
機動戦士Vガンダム	¥ 2,000
キャプテン翼IV 〜プロのライバルたち〜	¥ 1,000
キャメルトライ	¥ 1,000
ギャラクシーロボ	¥ 2,100
Qbart3	¥ 2,200
ぎゃんぶらぁ自己中心派	¥ 4,000
ぎゃんぶらぁ自己中心派2	¥ 2,500
銀河英雄伝説	¥ 3,000
きんぎょ注意報!とびだせ!ゲーム学園	¥ 2,400
キングオブザモンスターズ	¥ 1,500
キングオブザモンスターズ2	¥ 2,000
キン肉マンDARTY CHALLANGER	¥ 1,000
クールスポット	¥ 1,000
くにおくんのドッチボールだよ全員集合!	¥ 1,500
くにおのおでん	¥ 2,200
クラシックロード	¥ 1,400
グラディウスIII	¥ 1,400
クリスティーワルド	¥ 1,900
クレヨンしんちゃん	¥ 2,700
クレヨンしんちゃん2 大魔王の逆襲	¥ 2,800
競馬エイトSpecial〜マル秘馬券購入術〜	¥ 2,600
激突弾丸自動車決戦バトルモービル	¥ 1,500
ゲゲゲの鬼太郎復活!天魔大魔王	¥ 2,000
決戦!ドカポン王国IV〜伝説の勇者たち〜	¥ 2,700
けろけろけろっぴの冒険日記	¥ 2,400
剣勇伝説YAIBA	¥ 4,500
甲子園2	¥ 2,500
鋼鉄の騎士	¥ 3,000
鋼鉄の騎士2 〜砂漠のロンメル軍団〜	¥ 4,000
項劉記	¥ 4,000

品名	買取金額
スーパーインディチャンプ	¥ 2,000
スーパーUNO	¥ 3,800
スーパーエアダイバー	¥ 4,000
スーパーHQクリミナルチェイサー	¥ 3,000
スーパーF1サーカスリミテッド	¥ 1,000
スーパーF1サーカス2	¥ 2,000
スーパーオフロード	¥ 1,200
スーパーカジノ シーザースパレス	¥ 3,000
スーパーカップサッカー	¥ 2,000
スーパーキックオフ	¥ 1,500
スーパーキックボクシング	¥ 2,300
スーパー究極ハリキリスタジアム	¥ 1,500
スーパー競争馬 風のシルフィード	¥ 1,700
スーパー競馬	¥ 1,800
スーパー五目ならべ連珠	¥ 3,000
スーパー三国志II	¥ 2,000
スーパージェームズポンドII	¥ 1,000
スーパー上海ドラゴンズアイ	¥ 4,800
スーパー将棋	¥ 4,000
スーパー将棋2	TELにて
スーパー人生ゲーム	¥ 5,000
スーパーSWIV(スィウブ)	¥ 1,000
スーパーツガンハコテン城からの招待状	¥ 2,500
スーパースコープセット	¥ 2,800
スーパースターウォーズ	¥ 2,600
スーパースターウォーズ帝国の逆襲	¥ 3,300
スーパースラッシュショット	¥ 2,500
スーパー3Dベースボール	¥ 2,000
スーパー倉庫番	¥ 4,500
スーパー大航海時代	¥ 3,800
スーパーダブル役満	¥ 2,500

品名	買取金額
ソードマニアック	¥ 2,000
ソードワールドSFC	¥ 1,300
ソニックウイングス	¥ 2,000
ソニックブラストマン2	¥ 2,400
ソルティス2	¥ 3,000
ダークキングダム	¥ 4,000
ダービージョッキー 騎手王への道	¥ 3,400
ダービースタリオン2	¥ 3,700
T2ザアケードゲーム	¥ 3,000
対局囲碁ゴライアス	¥ 6,000
大航海時代2	¥ 4,800
太閤立志伝	¥ 3,000
第3次スーパーロボット大戦	¥ 4,000
大戦略エキスパート	¥ 4,400
ダイナマイトザラスベガス	¥ 3,000
ダイナミックスタジアム	¥ 1,500
タイニートゥーンアドベンチャーズ	¥ 1,600
大爆笑!人生劇場	¥ 2,500
大爆笑!人生劇場〜ドキドキ青春編〜	¥ 1,800
武田修宏のスーパーカップサッカー	¥ 2,000
戦え原始人3 主役はやっぱりJOE&MAC	¥ 2,300
伊達公子のバーチャルテニス	¥ 3,800
ダライアスフォース	¥ 2,000
ちびまる子ちゃん「ハリキリ365日」	¥ 2,800
チャンピオンズワールドクラスサッカー	¥ 3,700
超ゴジラ	¥ 4,000
超時空要塞マクロス	¥ 3,200
ツインビー〜レインボウアドベンチャー〜	¥ 2,900
土屋圭市首都高バトル'94	¥ 6,000
TMNT〜タートルズインタイム〜	¥ 2,400
TMNT〜ミュータントウォーリアーズ〜	¥ 3,500

品名	買取金額
ファーストクイーン オルニック戦記	¥ 2,500
ファイアーエンブレム紋章の謎	¥ 2,200
ファイターズヒストリー	¥ 4,000
ファイナルストレッチ	¥ 2,000
ファイナルセット	¥ 1,500
ファイナルノックアウト	¥ 2,200
ファイナルファンタジー USAミスティッククエスト	¥ 2,000
ファイナルファンタジーIV イージータイプ	¥ 3,400
ファイナルファンタジーIV	¥ 2,400
ファイナルファンタジーV	¥ 1,500
ファランクス	¥ 2,200
フォーチュンクエスト ダイスをころがせ	¥ 3,300
HOOK(フック)	¥ 1,400
BURAI 八玉の勇士伝説	¥ 1,000
フラッシュバック	¥ 3,000
ブレインロード	¥ 1,800
ブレスオブファイアー〜竜の戦士〜	¥ 1,500
プロフットボール'93	¥ 2,000
平成物語パウ 〜ポップンスマッシュ〜	¥ 3,400
ペブルビーチの波濤	¥ 3,500
へべれけのぽぷーん	¥ 3,500
ヘラクレスの栄光III 神々の沈黙	¥ 2,000
弁慶外伝 沙の章	¥ 1,800
北斗の拳5	¥ 1,500
北斗の拳6 激闘伝承拳 覇王への道	¥ 1,400
北斗の拳7 聖拳列伝 伝承者への道	¥ 2,600
Pop'nツインビー	¥ 1,200
ポピュラス2	¥ 1,500
本格麻雀徹萬	¥ 3,500
マイト&マジックBOOK. II	¥ 2,000
負けるな!魔剣道	¥ 2,000

店頭のご案内

東京新宿店（とうきょうしんじゅくてん） JR新宿駅西口より徒歩1分

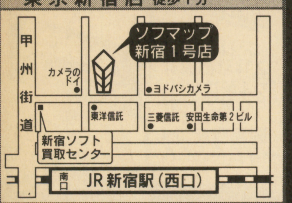

東京秋葉原店（とうきょうあきはばらてん） JR秋葉原駅より徒歩4分

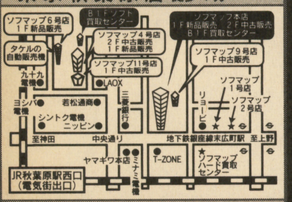

大阪日本橋店（おおさかにほんばしてん） 恵美須町駅より徒歩4分

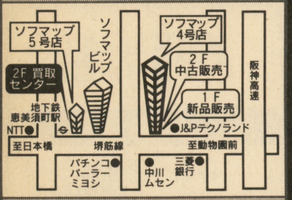

大阪難波店（おおさかなんばてん） 難波駅より徒歩1分

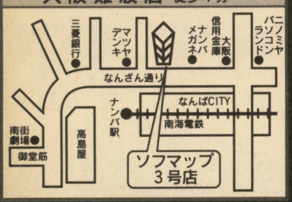

店舗営業時間

秋葉原店・大阪店
平日 AM11:00〜PM8:00
日・祝日 AM10:00〜PM7:00

新宿1号店
平日 AM11:30〜PM8:30
日・祝日 AM10:00〜PM8:30

※一部異なる店舗があります。

電話受付／平日 AM10:30〜PM7:30
年中無休／土・日・祭日 AM10:00〜PM7:00

〒140東京都品川区八潮3-2-28佐川急便大井SRC5階内
03-3799-8925

ファミコン売るなら買うなら
日本ファミコンクラブ
株式会社ソフマップ

ウイニングポスト	¥2,500
ウイニングコマンダー	¥1,500
ウォーリーをさがせ(絵本の国の大冒険)	¥2,500
うしおととら	¥1,600
宇宙の騎士テッカマン	¥1,500
宇宙レースアストロGO!GO!	¥2,200
ウルティマVI 偽りの予言者	¥700
ウルトラセブン	¥1,500
U.B.B.プロ野球協会公認実名版	¥1,800
ウルトラマン	¥1,500
ウルフフェンシュタイン3D	¥2,200
エアマネージメント	¥3,000
エアマネージメントII 航空王をめざせ	¥5,000
エイリアン3	¥2,600
エイリアンVSプレデター	¥1,500
エースをねらえ!	¥2,400
ABC'S MONDAY NIGHT FOOTBALL	¥1,800
エキゾーストヒート	¥1,000
エキゾーストヒート2 F1ドライバーへの軌跡	¥1,600
SDガンダムX スーパーガチャポンワールド	¥1,800
SD機動戦士ガンダム V作戦始動	¥2,000
SD機動戦士ガンダム2	¥4,000
SDガンダム外伝 ナイトガンダム物語 大いなる遺産	¥1,000
SDガンダム外伝2 円卓の騎士	¥1,000
SDザグレイトバトル2 ラストファイターツイン	¥1,000
SDザグレイトバトル3	¥1,800
SD飛竜の拳	TELにて
エストポリス伝記	¥2,000
EDONO牙	¥1,000
NHLプロホッケー'94	¥3,400
NFLフットボール'94(コナミ)	¥3,500
NFLプロフットボール'94	¥3,000
NFLフットボール	¥2,700
NBAプロバスケットボール ブルズVSブレイザーズ	¥1,800
NBAプロバスケットボール'94 ブルズVSサンズ	¥3,600
NBA JAM	¥3,300
F-15スーパーストライクイーグル	¥3,400
F-ZERO	¥1,000
F1-GRAND PRIX Part2	¥1,300
F1-GRAND PRIX Part3	¥3,600
MVPベースボール	¥1,500
エリア88	¥1,700
エルナード	¥1,000
大相撲魂	¥1,200
オセロワールド	¥3,800
織田信長 覇王の軍団	¥2,000
弟切草	¥4,000
鬼塚勝也スーパーヴァーチャルボクシング	¥1,000
オリビアのミステリー	¥1,200
ガイア幻想紀	¥1,600
ガイアセイバーヒーロー最大の作戦	¥1,800
CACOMA KNIGHT	¥1,000
課長 島耕作	¥2,800
カブキロックス	¥1,500
仮面ライダーSD	¥2,500
仮面ライダー 恐怖のショッカー軍団	¥4,500
カリフォルニアゲームII	¥3,000
迦楼羅王	¥1,800
餓狼伝説	¥800
餓狼伝説2	¥2,000
がんばれゴエモン 雪姫救出絵巻	¥1,600
がんばれゴエモン2 奇天烈将軍マッギネス	¥2,800
がんばれ大工の源さん	¥2,000
ガンフォース	¥1,800
奇々怪界 ~謎の黒マント~	¥2,200
奇々怪界 ~月夜草子~	TELにて
喜国雅彦の雀闘士銅鋼王	¥2,400
喜国雅彦の雀闘士銅鋼王2	¥4,000
甲竜伝説ヴィルガスト 消えた少女	¥1,800
GO!GO!ドッチリーグ	¥1,000
ゴーストスイーパー美神除霊師はナイスバディー	¥4,500
コズモギャングザビデオ	¥3,000
コズモギャングザパズル	¥3,200
コットン100% メルヘンアドベンチャー	¥2,800
魂斗羅スピリッツ	¥1,000
ザ心理ゲーム	¥3,000
サーク	¥1,500
PSYCHO DREAM	¥1,000
サイドポケット	¥3,000
サイバリオン	¥1,000
サイボーグ009	¥2,800
ザキングオブザドラゴンズ	¥2,700
ザキングオブラリー	¥1,500
ザグレイトバトル外伝2 祭だワッショイ	¥1,500
3×3EYES 聖魔降臨伝	¥1,500
サッカーキッド	¥1,000
ザニンジャウォーリアーズ ~アゲイン~	¥2,200
ザブルークリスタルロッド	¥1,500
The麻雀・闘牌伝	¥2,200
サラブレッドブリーダー	¥2,100
サラブレッドブリーダーII	TELにて
斬II スピリッツ	¥1,000
斬III スピリッツ	¥2,000
三国志III	¥3,600
三国志正史 天舞スピリッツ	¥1,400
サンダースピリッツ	¥1,000
サンダーバード国際救助隊出動せよ!!	¥2,800
サンリオワールドスマッシュボール	¥1,000
ジーコサッカー	¥2,000
GP-1	¥2,500
Jリーグサッカープライムゴール	¥1,200
Jリーグスーパーサッカー	¥2,000
ジェリーボーイ	¥1,200
紫炎 ~ザブレイドチェイサー~	¥800
史上最強のクイズ王決定戦スーパー	¥3,500
実況パワフルプロ野球'94	¥3,800
実戦パチスロ必勝法(マウス対応)	¥2,400
ジミーコナーズのプロテニスツアー	¥1,600
シムアース	¥2,000
シムアント	¥5,000
シムシティー	¥3,200
シャドウラン	¥3,300
ジャングルウォーズ2 古代魔法アティモスの謎	¥1,500
ジャンボ尾崎のホールインワン	¥1,200
重装機兵ヴァルケン	¥2,000
樹帝戦紀	¥1,800
将棋 風林火山	¥3,700
少年アシベゴマちゃん遊園地大冒険	¥3,000
JOE&MAC 戦え原始人	¥1,200
ジョジョの奇妙な冒険	¥1,400
初代 熱血硬派くにお君	¥1,700
初段 森田将棋	¥3,800
神聖紀オデッセリア	¥1,500
新世紀GPXサイバーフォーミュラー	¥2,400
信長公記	¥2,800
新日本プロレス超戦士IN闘強導夢	¥1,600
新熱血硬派くにおたちの挽歌	¥3,200
真麻雀	¥3,000
真女神転生	¥1,800
真女神転生2	¥2,600
新桃太郎伝説	¥2,400
スーパーR-TYPE	¥1,000
スーパー蒼き狼と白き牝鹿・元朝秘史	¥3,000
スーパーアレスタ	¥2,000
スーパーEDF	¥1,000
スーパー囲碁 碁王	¥4,500
スーパータリカン	¥1,000
スーパーチャイニーズワールド	¥1,200
スーパーチャイニーズワールド2	¥2,200
スーパーテトリス2+BomBliss	¥3,800
スーパーテニス ワールドサーキット	¥2,000
スーパードロールアイランド~幸せあげる	¥1,400
スーパーナグザットオープン	¥3,000
スーパーニチブツマージャン	¥3,000
スーパーニチブツマージャン2 全国制覇	¥3,400
スーパー信長の野望 武将風雲録	¥2,000
スーパー信長の野望 全国版	¥2,900
スーパーバーディラッシュ	¥1,200
スーパーパチスロマージャン	¥3,200
スーパーバックトゥーザフューチャー2	¥1,000
スーパーバトルタンク	¥3,200
スーパーバトルタンク2	¥4,000
スーパーバレーII	¥2,000
スーパーパワーリーグ	¥1,800
SUPER PANG	¥1,400
スーパービックリマン	¥2,100
スーパーピンボールビハインドザマスク	¥2,200
スーパーファイヤープロレスリング3 ファイナルバウト	¥1,900
スーパーファイヤープロレスリング3 イージータイプ	¥1,800
スーパーファミスタ3	¥3,800
スーパーファミリーテニス	¥3,500
スーパーフォーメーションサッカー	¥900
スーパーフォーメーションサッカー2	¥1,800
スーパーフォーメーションサッカー'94~ワールドカップエディション~	TELにて
す~ぱ~ぷよぷよ	¥3,800
スーパーブラックバス	¥4,000
スーパープロフェッショナルベースボールII	¥1,200
スーパープロ野球スタジアム 東尾修監修	¥1,200
スーパーボーリング	¥3,000
スーパーホッケー'94	¥3,200
スーパーボンバーマン	¥3,000
スーパー本命GI制覇	¥1,000
スーパー麻雀	¥3,500
スーパー麻雀2 本格4人打ち!	¥4,200
スーパー麻雀大会	¥4,000
スーパーマリオカート	¥3,300
スーパーマリオコレクション	¥3,500
スーパーマリオワールド	¥3,400
スーパーメトロイド	¥2,200
スーパー桃太郎電鉄II	¥4,200
スーパーリアル麻雀PV	¥2,800
スーパーループス	¥2,200
スーパーロイヤルブラッド	¥2,000
スーパーロボット大戦EX	¥2,000
スーパーワギャンランド	¥1,600
スーパーワギャンランド2	¥2,000
スカイミッション	¥2,300
すごいへべれけ	¥3,500
スズカ8アワーズ	¥2,000
鈴木亜久里F1スーパードライビング	¥1,500
スターフォックス	¥700
ステレス	¥4,000
ストバスヤロウ将	¥1,800
スピンディジーワールド	¥1,800
スペースインベーダー~ザ・オリジナルゲーム~	¥2,500
スペースエース	¥1,000
セプテントリオン	¥2,300
戦国伝承	¥1,000
全日本プロレス ~ファイトだポン!~	TELにて
全日本プロレスダッシュ ~世界最強タッグ~	¥3,000
総合格闘技アストラルバウト	¥1,800
総合格闘技アストラルバウト2	¥3,200
装甲騎兵ボトムズ	¥4,800
ソウル&ソード	¥2,500
提督の決断	¥5,200
テクモスーパーNBAバスケットボール	¥2,200
テクモスーパーボール	¥4,000
テコンドー	TELにて
デザートストライク 湾岸戦争	¥2,100
デザートファイター砂の嵐作戦	¥4,000
鉄腕アトム	¥2,000
テトリス武闘外伝	¥2,200
デビルズコース	¥4,000
デュアルオーブ~聖霊珠伝説~	¥3,000
テレビアニメ スラムダンク	¥3,500
伝説のオウガバトル	¥1,800
独立戦争~Liberty of Death~	¥2,400
トップマネージメント2	¥5,000
トップレーサー	¥2,000
トップレーサー2	¥2,800
トムとジェリー	¥2,500
ドラえもん ~のび太と妖精の国~	¥3,000
ドラえもん2 ~のび太のトイズランド大冒険~	¥3,200
ドラゴンクエストI、II	¥2,300
ドラゴンクエストV 天空の花嫁	¥1,500
ドラゴンスレイヤー英雄伝説II	¥1,800
トルネコの大冒険~不思議のダンジョン~	¥3,200
ナイジェルマンセル F1チャレンジ	¥2,500
ナイスDEショット	¥3,500
中嶋悟監修 SUPER F1HERO	¥2,200
哭きの竜 ~麻雀飛翔伝~	¥4,500
ナムコットオープン	¥3,000
南国少年パプワくん	¥2,000
日本プロ麻雀連盟推薦 プロ麻雀 極	¥3,400
信長の野望 覇王伝	¥4,100
バーチャルウオーズ	¥2,600
バートの不思議な夢大冒険	¥2,000
バイオメタル	¥1,500
バイキングの大迷惑	¥2,500
パイプドリーム	¥2,200
パイロットウイングス	¥2,400
白熱プロ野球ガンバリーグ'94	¥2,400
バズー!魔法世界	¥2,500
バスタード~暗黒の破壊神~	¥2,500
はた山ハッチのパロ野球ニュース実名版	¥1,800
パチ夫くんスペシャル	¥3,200
パチ夫くんスペシャル2	¥3,500
パチスロラブストーリー	¥3,000
パチスロランド~ぱちぱちコイン伝説~	¥2,700
パチンコウォーズ	¥2,500
パチンコウォーズ2	¥3,600
パチンコ物語パチスロもあるでよ!!	¥4,000
ハットリックヒーロー	¥2,000
バトルサッカー ~フィールドの覇者~	¥1,500
バトルテック	¥2,500
バトルトードインバトルマニアック	¥1,800
バトルマスター~究極の戦士たち~	¥1,800
早指し二段森田将棋	¥7,200
遥かなるオーガスタ	¥3,300
遥かなるオーガスタ2マスターズ	¥4,500
バルバロッサ	¥1,800
パロディウスだ!	¥2,000
パワーモンガー~魔将の謀略~	¥2,000
PGAツアーゴルフ	¥2,200
緋王伝~魔物達との誓い~	¥2,500
美少女雀士スーチーパイ	¥3,200
美少女戦士セーラームーン	¥3,000
美少女戦士セーラームーンR	¥4,000
必勝スリーセブンファイター	¥2,300
ヒューマングランプリ2	¥3,200
ピンクパンサー	¥2,500
BING! BING! BINGO	¥3,200
まじかる★タルるーとくん	¥1,400
マジンガーZ	¥1,600
魔神転生	¥1,800
マッスルボマー	¥2,000
マリオとワリオ	¥2,300
マリオとワリオ(マウス込み)	¥3,800
マリオペイント	¥3,900
ミッキーのマジカルアドベンチャー	¥2,700
ミラクルガールズ	¥4,000
メジャータイトル	¥1,600
メタルマックス2	¥2,000
メルファンドストーリーズ	¥2,000
モータルコンバット神拳降臨伝説	¥1,500
もこちゃんのワンダーキッチン(限定版)	¥6,000
モノポリー	¥4,000
モンスターメーカー3~光の魔術師~	¥2,200
ヤダモンワンダードリーム	¥2,200
USA ICE HOCKEY	¥1,500
遊人 雀獣学園	¥3,000
ユートピア	¥2,600
幽☆遊☆白書	¥1,800
幽☆遊☆白書2~格闘の章~	TELにて
ゆうゆのクイズでGO!GO!	¥1,600
夢幻の如く	¥3,000
夢迷宮きぐるみ大冒険	¥2,500
ヨーロッパ戦線	¥5,000
横山光輝 三国志	¥1,600
横山光輝 三国志2	¥3,600
ヨッシーのクッキー	¥1,600
46億年物語	¥3,800
雷電伝説	¥3,000
ライトファンタジー	¥1,500
ラグーン	¥1,000
ラスベガスドリーム	¥2,300
ラッシングビート修羅	¥2,600
ラモス瑠偉のワールドワイドサッカー	¥2,100
らんま1/2 朱猫団的秘宝	¥1,800
らんま1/2 超技乱舞篇	¥2,800
リーサルエンフォーサーズ	¥3,500
リーディングカンパニー	¥4,600
リディックボウボクシング	¥1,500
リトルマジック	¥1,500
龍虎の拳	¥2,500
ルーニーテューンズ ロードランナーVSワイリーコヨーテ	¥1,800
レミングス2	TELにて
ろくでなしブルース	¥1,700
ロックマンズサッカー	¥3,500
ロックンロールレーシング	¥1,900
ロマンシングサガ	¥1,000
ロマンシングサガ2	¥2,000
ワールドクラスラグビー	¥1,200
ワールドクラスラグビー2~国内激闘編'93~	¥2,800
ワールドヒーローズ	¥1,700
ワイアラエの奇蹟	¥4,000
ワイルドトラックス	¥4,500
笑っていいとも! タモリンピック	¥3,800
ワンダラスマジック	¥1,500

※紙面で紹介しきれない商品も高額買取いたします。

●本体減額規準、箱無し1,000円、説明書無し500円、附属品無し500円マイナスとなります。●サプライ関連の箱無しは半額となります。●ゲームソフト減額規準、3,000円以下の商品、箱、説明書無しの場合500円マイナスとなります。 3,000円以上の商品、箱、説明書無しの場合1,000円マイナスとなります。●掲載されている金額は日本ファミコンクラブでの金額です。

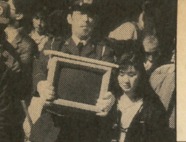

JADMA
社団法人
日本通信販売協会会員

TV 日本テレビ、TBS、フジテレビ、テレビ朝日、テレビ東京、テレビ大阪、関西テレビ、朝日放送系列でCM//放映(直営26店舗)

ファミコン売るなら ソフマップ。 世界の常識

お問い合わせは、全国どこからでも無料のフリーダイヤルで!!

0120-009-596

対象商品の価格は6/30～7/14迄の価格となります。

高額買取強化月間中!

ゲームをやりたい君に! ゲームを売りたい君に! 君も今日からソフト買取の王道を歩め!!

Sofmap
ゲームソフトの買取はこうだ!!

行動派の君は店頭買取コース

電車に乗って新宿、秋葉原買取センターへ!

買取センターで身分証明書確認(待ち時間5～10分)

買取価格が気に入ればその場で現金精算

店頭に来れない君は 0120-009-596 でご相談下さい//

売ったお金でゲームを買おう!

さらに店頭買取ならこんなにお得

ソフマップカード

サービス実施中!

ソフマップカードに買取金額を入れると「買取金額+α」が加算されてさらにオトク

店頭買取だけのプレミアム!

※詳しくはお問い合わせ下さい。

PC PCエンジン

CDソフト5本以上で1000円UP

箱、説明書、付属品の無いものは、対象外です。

PCエンジンHUカードのビニールケース無しは買取れません。CDソフトの箱無しは買取れません。

品名	買取金額	品名	買取金額
PC-Engine CD ROM Ver.2.0～2.1	¥ 4,000	PC-Engine GT	¥ 6,000
PC-Engine Super CD ROM	¥ 8,000	PC-Engine DUO-R	¥ 13,000
PC-Engine コアグラフィックス2	¥ 4,500	PC-Engine DUO-RX	TELにて

周辺機器

品名	買取金額	品名	買取金額
コードレスマルチタップセット	¥ 3,000	バックアップブースター2	¥ 1,700
スーパーシステムカードVer.3.0	¥ 1,500	バトルスティック	¥ 1,000
セーブ君メモリーベース128	¥ 2,000	PCエンジンマウス	¥ 1,800
天の声2	¥ 500	アーケードカードDUO	¥ 5,000
天の声バンク	¥ 1,200	アーケードカードPRO	¥ 6,000

ソフト

品名	買取金額	品名	買取金額
悪魔城ドラキュラX 血の輪廻	¥ 2,200	ただいま勇者募集中!	¥ 3,200
アトラス	¥ 1,500	チャンピオンシップラリー	¥ 3,500
イースI・II	¥ 2,300	超兄貴	¥ 2,000
イースIV	¥ 1,800	超時空要塞マクロス～永遠のラブソング～	¥ 2,000
1552天下大乱	¥ 1,500	デビルクラッシュ	¥ 2,000
ウィザードリィI・II	¥ 1,000	ドラゴンナイトII	¥ 2,500
英雄三国志	¥ 2,000	信長の野望 全国版	¥ 1,000
AIII.	¥ 2,500	信長の野望 武将風雲録	¥ 1,000
エメラルドドラゴン	¥ 2,500	パチ夫くん3 パチスロ＆パチンコ	¥ 2,600
格闘覇王伝説アルガノス	¥ 2,800	初恋物語	¥ 3,000
風霧	¥ 2,000	バトルロードランナー	¥ 1,600
機装ルーガ	¥ 1,000	パラディオン	¥ 3,000
機動警察パトレイバー グリフォン篇	¥ 2,000	秘密の花園	¥ 3,500
GALAXY刑事GAYVAN	¥ 1,600	フェイスボール	¥ 2,500
キャンペーン版大戦略II	¥ 2,800	フォーセットアムール	¥ 2,000
銀河お嬢様伝説YUNA	¥ 4,000	フォーメーションサッカー ON Jリーグ	¥ 1,600
クイズDE学園祭	¥ 3,000	ぷよぷよCD	¥ 3,000
クイズの星	¥ 3,000	フラッシュハイターズ	¥ 3,000
ゲイングランドSX	¥ 1,800	プリンセスミネルバ	¥ 1,800
ゴジラ爆闘烈伝	¥ 3,200	フレイCDサーク外伝	¥ 1,200
コットン	¥ 3,000	ホームデーターの囲碁	¥ 2,800
サイキックディティクティブシリーズ VOL.4 Orgel	¥ 3,500	ぽっぷnまじっく	¥ 2,000
三国志III	¥ 4,000	ボナンザブラザーズ	¥ 1,800
CD麻雀美少女中心派 システムカード付ノミ	¥ 2,800	マーシャルチャンピオン	¥ 2,000
シムアース	¥ 1,800	麻雀ウォーズ	¥ 1,800
雀偵物語3 セイバーエンジェル	¥ 3,500	麻雀オンザビーチ	¥ 2,200
上海III ドラゴンズアイ	¥ 2,000	麻雀学園(ビデオ付)	¥ 5,000
将棋修行初段一直線	¥ 2,200	麻雀レモンエンジェル	¥ 1,800
将棋 初心者無用	¥ 2,400	Might & Magic III	¥ 2,000
シルフィア	¥ 2,500	マジカルチェイス	¥ 5,000
スーパーシュバルツシルト2	¥ 1,600	魔物ハンター妖子 魔界からの転校生	¥ 2,000
スーパーダライアス2	¥ 1,800	魔物ハンター妖子 遠き叫び声	¥ 2,500
スーパー桃太郎電鉄2	¥ 2,000	マンホール	¥ 2,500
スーパーリアル麻雀PIVカスタム	¥ 2,800	ミステックフォーミュラー	¥ 1,800
スタートリングオデッセイ	¥ 2,800	ムーンライトレディー	¥ 4,500
スターブレイカー	¥ 2,800	メタルエンジェル	¥ 2,500
ストリップファイター2	¥ 2,800	モトローダーMC	¥ 2,000
SNATCHER	¥ 1,800	森田将棋PC	¥ 3,000
スプレンデッドサーガ	¥ 2,300	山村三紗サスペンス金盞花京絵皿殺人事件	¥ 2,000
ゼロヨンチャンプ	¥ 2,000	闇の血族 遥かなる記憶	¥ 2,700
ゼロヨンチャンプII	¥ 2,000	USAプロフットボール	¥ 1,400
戦国麻雀	¥ 1,800	幽遊白書	¥ 1,600
SWORD MASTER	¥ 2,000	ラングリッサー 光輝の末裔	¥ 2,500
卒業～グラデュエーション～	¥ 3,000	ルイン 神の遺産	¥ 2,500
ソルモナージュ	¥ 4,000	ロードス島戦記	¥ 2,200

MD メガドライブ

CDソフト5本以上で1000円UP

箱、説明書、付属品の無いものは、対象外です。

本体

品名	買取金額	品名	買取金額
MEGA CD	¥13,500	メガドライブ	¥ 3,000
MEGA CD2	¥13,000	メガドライブ2	¥ 4,700
メガジェット	¥ 6,500	ワンダーメガ2(コードレス)	¥20,000

周辺機器

品名	買取金額	品名	買取金額
CPSファイターMD	¥ 3,000	セガマウス	¥ 1,200
アーケードパーワースティック6B	¥ 2,000	バックアップカートリッジMD	¥ 2,000
コードレスパッドセット	¥ 2,000	ファイティングパット6B	¥ 800
コントロールパッド	¥ 400	メガアダプター	¥ 1,000
セガタップ	¥ 1,000	リーサル銃(1P. 2P)	¥ 800

ソフト(MD) / ソフト(MCD)

品名	買取金額	品名	買取金額
V.R ヴァーチャルレーシンング	¥ 2,800	アークスI II III	¥ 1,800
VAMPIRE KILLER	¥ 2,800	アイオブザビボルダー	¥ 1,800
V.V(ヴィファイブ)	¥ 2,800	蒼き狼と白き牝鹿元朝秘史	¥ 1,800
ウインターオリンピック	¥ 2,500	アフターバーナーIII	¥ 2,000
エアマネージメント2 航空王をめざせ	¥ 4,000	アルシャーク(プレミアムCD付き)	¥ 2,200
NFLプロフットボール94'	¥ 2,800	アルシャーク	¥ 2,000
NFLフットボール94'(コナミ)	¥ 2,800	アルスラーン戦記	¥ 700
NBA JAM	¥ 2,800	いしいひさいちの大政界	¥ 1,600
F22インターセプター	¥ 2,000	Vay(ヴァイ)～流星の鎧～	¥ 1,000
エリミネートダウン	¥ 1,800	ウイニングポスト	¥ 2,800
片山まさゆきの麻雀道場	¥ 3,000	ウイングコマンダー	¥ 3,000
ガントレット	¥ 3,800	うる星やつら ディアマイフレンズ	¥ 3,000
クレヨンしんちゃん嵐を呼ぶ園児	¥ 3,000	AX101	¥ 2,000
鋼鉄帝国	¥ 2,800	ぎゅわんぶらぁ自己中心派2 激闘!東京マージャンランド編	¥ 1,800
三国志III	¥ 2,500	クイズ殿様の野望	¥ 1,500
ジェネラルカオス大混戦	¥ 1,700	慶応遊撃隊	¥ 2,600
ジャングルストライク	¥ 3,000	ゲームのかんずめ Vol.1	¥ 1,400
スラップファイト	¥ 2,500	ゲームのかんずめ Vol.2	¥ 1,400
ソニックズスピンボール	¥ 1,800	幻影都市～ILLUSION CITY～	¥ 1,400
ダイナブラザーズ	¥ 1,000	サイキックディティクティヴシリーズアヤ	¥ 4,000
ダイナブラザーズ2	¥ 2,500	サイキックディティクティヴシリーズオルゴール	¥ 3,600
タイムドミネーター	¥ 2,200	サイボーグ009	¥ 1,000
WWFロイヤルランブル	¥ 2,700	THE IIIRD WORLD WAR	¥ 800
タントアール	¥ 3,000	サンダーホーク	¥ 1,800
提督の決断	¥ 4,000	ジャガーXJ220	¥ 1,000
T2ザアーケードゲーム	¥ 2,500	雀豪ワールドカップ	¥ 2,800
テクモスーパーNBAバスケットボール	¥ 2,500	シルフィード	¥ 2,200
テクモスーパーボール	¥ 3,000	真女神転生	¥ 1,200
デビルズコース	¥ 3,000	戦国伝承	¥ 2,800
ドラゴンズリベンジ	¥ 2,500	ダークウィザード蘇りし闇の魔道士	¥ 1,200
ドラゴンボールZ 武勇烈伝	¥ 3,000	ダイナミックカントリークラブ	¥ 700
2020年スーパーベースボール	¥ 2,800	タイムギャル	¥ 2,000
信長の野望 全国版	¥ 3,200	ダンジョンマスターII スカルキープ	¥ 3,500
信長の野望 覇王伝	¥ 4,800	ナイトストライカー	¥ 3,000
ハイパーダンク	¥ 3,000	信長の野望 覇王伝	¥ 5,000
遥かなるオーガスタ	¥ 3,200	ハイムドール	¥ 3,200
フラッシュバック	¥ 2,500	バトルファンタジー	¥ 3,000
魔王連獅子	¥ 4,500	ヘブンリーシンフォニー Formuka One World Championship	¥ 2,800
MIG-29	¥ 2,800	ぽっぷるメイル	¥ 2,500
メタルファング	¥ 2,800	マイクロコズム	¥ 2,000
幽☆遊☆白書外伝	¥ 1,500	Might and Magic Isles of Terra	¥ 1,200
ヨーロッパ戦線	¥ 3,000	メガシュバルツシルト	¥ 1,500
ラングリッサー	¥ 3,000	モンキーアイランド	¥ 1,800
リーサルエンフォーサーズ	¥ 2,900	夢見館の物語	¥ 2,000
ワイアラエの奇蹟	¥ 3,400	リーサルエンフォーサーズ	¥ 2,500

GB ゲームボーイ

ゲームボーイ、ゲームギアソフトのプラスチックケース無しは買取れません。

本体

品名	買取金額
ゲームボーイ 旧型	¥ 2,800
ゲームボーイ 新型	¥ 3,800

周辺機器

品名	買取金額
充電式ACアダプター	¥ 800
ハイパーボーイ	¥ 1,000

ソフト

品名	買取金額
アメリカ横断ウルトラクイズ3	¥ 1,200
アメリカ横断ウルトラクイズ4	¥ 1,500
アレサ2	¥ 1,000
アレサ3	¥ 1,500
ウィザードリィ外伝	¥ 1,200
ウィザードリィ外伝II 古代皇帝の呪い	¥ 2,000
ウィザードリィ外伝III	¥ 2,500
UNOスモールワールド	¥ 1,200
うる星やつらミス友引を探せ	¥ 1,500
仮面ライダーSD走れ!マイティライダーズ	¥ 1,200
鬼忍降魔録ONI 4 鬼神の血族	¥ 2,000
クイズ世界はSHOW byショーバイ	¥ 1,200
クイズ日本昔話アテナのハテナ?	¥ 1,200
剣勇伝説YAIBA	¥ 1,600
ゴジラくん 怪獣大行進	¥ 1,000
サンダーバード	¥ 1,200
GB原人	¥ 1,200
GB原人ランド	¥ 1,500
Jリーグファイティングサッカー	¥ 1,600
Jリーグウイングゴール	¥ 1,700
雀四郎2	¥ 1,500
将棋	¥ 1,200
スーパーマリオランド3 ワリオランド	¥ 1,400
スーパー桃太郎電鉄2	¥ 1,600
スーパーロボット大戦	¥ 1,000
聖剣伝説～FF～外伝	¥ 1,200
倉庫番2	¥ 1,000
武田修宏のエースストライカー	¥ 1,800
詰め将棋 ～百番勝負～	¥ 1,600
天地を喰らう	¥ 1,600
美少女戦士セーラームーンR	¥ 1,400
Mr GO 馬券的中術	¥ 2,000

ゲームボーイソフト
5本以上で 500円UP!
10本以上で2000円UP!
ゲームギアソフト
5本以上で1000円UP!

箱、説明書、付属品の無いものは、対象外です。

NEO ネオジオ

5本以上で2000円UP

本体

NEO GEO(黒箱)

買取金額 ¥15,000

周辺機器

品名	買取金額
専用コントローラー	¥1,500
メモリーカード	¥1,000

白箱も高額買取致します

ソフト

品名	買取金額
アンドロデュノス	¥8,000
エイトマン	¥4,000
ASO2 ラストガーディアン	¥9,000
キングオブザモンスターズ2	¥4,700
クイズ大捜査線	¥5,500
クイズ名探偵ネオ＆ジオ	¥8,500
ゴーストパイロット	¥6,000
ザスーパースパイ	¥5,000
サッカーブロール 近未来スポーツ	¥6,000
スーパーサイドキック「得点王」	¥7,500
スラッシュラリー	¥5,200
戦国伝承2	¥7,000
ニンジャコマンドー	¥11,000
ニンジャコンバット	¥5,000
ビューポイント	¥13,000
フットボールフレンジー	¥5,200
フライングパワーディスク	¥11,000
ベースボールスターズ PRO2	¥7,500
麻雀狂列伝 西日本編	¥5,000
ミューティーションネイション	¥4,000
ラストリゾート	¥12,000
ロボアーミー	¥4,500

GG ゲームギア

本体

品名	買取金額
GEAM GEAR	¥4,500
GEAM GEAR+I(ソフト含)	¥6,000

周辺機器

品名	買取金額
TVチューナー	¥3,000
バッテリーパック	¥1,800

ソフト

品名	買取金額
アラジン	¥1,500
グリフォン	¥1,600
GPライダー	¥1,500
スクラッチゴルフ	¥2,000
ソニックドリフト	¥2,000
タントアール	¥1,700
ドナルドダックの4つの秘宝	¥1,600
魔導物語Ⅰ〜3つの魔導球	¥2,300
女神転生外伝ラストバイブル	¥2,000

FC ファミコン

本体

品名	買取金額
ファミリーコンピューター 新型	¥3,600
ツインファミコン連射	¥5,000

周辺機器

品名	買取金額
XE-IFC PRO	¥1,000
ターボファイルII	¥1,000

ソフト

品名	買取金額
囲碁九路盤対局	¥1,600
いただきストリート	¥1,000
オセロ	¥1,600
京都財テク殺人事件	¥1,200
京都花の密室殺人事件	¥1,000
京都龍の寺殺人事件	¥1,000
サンサーラナーガ	¥1,600
第2次スーパーロボット大戦	¥1,200
パチスロアドベンチャー3	¥2,500

LA&3DO レーザーアクティブ&3DO

本体

品名	買取金額
3DOREAL	¥25,000
レーザーアクティブ(CLD-A100)	¥55,000
MEGA-LDパック(PAC-S1)	¥17,000

ソフト

品名	買取金額
ヴァーチャルクエストファラオの封印	¥3,000
ウルトラマンパワード	¥3,000
クラッシュアンバーン	¥3,000
ザアートウォーズ御楽の殿堂	¥3,800
鉄人	¥3,000
寺沢武一の武 TAKERU	¥3,200
トータルエクリプス	¥3,500
ドクターハウザー	¥3,500
呪われた館	¥3,400
ファイアーボール	¥3,000
ペブルビーチの波濤	¥3,200
山村美紗サスペンス京都鞍馬山荘殺人事件	¥3,800
ライフステージ	¥3,000

お申し込み方法

1 買取譲渡申込書を書いてゲーム機やソフトと写真付身分証明書(免許証等)のコピーと一緒に、宅配便などで日本ファミコンクラブまで送ってください。

写真付身分証明書を持っていない方には、こちらより買取譲渡申込はがきをお客様のお宅に郵送しますので、必ず保険証コピーと一緒に送ってください。(はがきのない方の買取りはできませんのでご注意ください。)

日本ファミコンクラブの住所がかわりました。

2 ファミコンクラブで金額の計算をします。

ファミコンクラブで計算をしてからお電話にて金額をご連絡いたします。箱と説明書がない場合は、ソフトの種類により、買取金額が安くなります。ソフトに汚れがある場合も安くなります。なお、書留手数料として400円いただきます。

3 現金書留でお手元にお金が届きます。

ファミコンクラブに届いてから10日前後ぐらいでお送りします。(原則として返品はできません。)

18歳未満の方のお申し込み方法

18歳未満の方がお申し込みになる場合は、保護者および親権者の方が左記の方法でお申し込み下さい。(印鑑を押すのもお忘れなく。)詳しいことは、お電話にてご確認、お問い合わせ下さい。

必ずお電話にてご確認、お問い合わせ下さい。
☎0120-009-596

注意

1. 箱・説明書・付属品(人形・マップなど)がない場合は、減額対象になります。
2. ソフト・本体の汚れのひどいもの落書きのあるものや、箱や説明書の破損のひどいものは受け付けられません。
3. 本体など故障しているもの、同じソフトが2本以上ある場合は、買取りができないことがあります。
4. 荷物の中にはお金を絶対入れないでください。紛失した場合責任を負えません。
5. 送り状の控えは大切に保管してください。万が一送られた荷物が不明になった場合、送り状控えがないと当社では責任を負えません。
6. こちらで受け付け完了した場合、原則として返品はできません。

▶太いわくの中だけ書いてネ!

— キリトリ線 —

買取譲渡申込書

受付日 平成　年　月　日

住所	〒				
フリガナ		生年月日	明治・大正・昭和		年齢
氏名	印		年　月　日		歳
電話番号	(　)	勤務先・学校名		勤務先電話番号	(　)
私は、本日付けで下記商品の譲渡を申し込みます。		身分証明書		No.	

送ってくれるソフト名	付属品	価格
	箱・説	
	箱・説	
	箱・説	
	箱・説	
	箱・説	

送ってくれるソフト名	付属品	価格
	箱・説	
	箱・説	
	箱・説	
	箱・説	
	箱・説	

送ってくれるソフト名	付属品	価格
	箱・説	
	箱・説	
	箱・説	
	箱・説	
	箱・説	

合計金額		OPEN		CHECK		NUMBER	

注意 ●本体・サプライ等を送ってくれる人はソフト名のところに書いてネ!

店頭のご案内

東京新宿店 JR新宿駅西口より徒歩1分

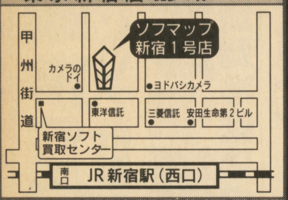

東京秋葉原店 JR秋葉原駅より徒歩4分

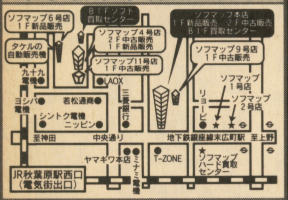

大阪日本橋店 恵美須町駅より徒歩4分

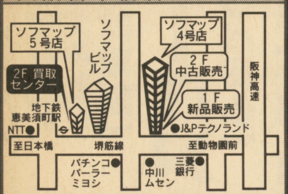

大阪難波店 難波駅より徒歩1分

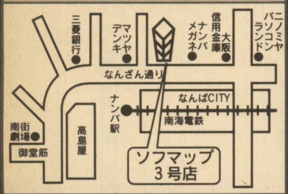

店舗営業時間

秋葉原店・大阪店
平日 AM11:00〜PM8:00
日・祝日 AM10:00〜PM7:00

新宿1号店
平日 AM11:30〜PM8:30
日・祝日 AM10:00〜PM8:30

※一部異なる店舗があります。

電話受付/年中無休/ 平日 AM10:30〜PM7:30 土・日・祭日 AM10:00〜PM7:00

〒140東京都品川区八潮3-2-28佐川急便大井SRC5階内
☎03-3799-8925

ファミコン売るなら買うなら
日本ファミコンクラブ
株式会社ソフマップ

★★★★★★★★★★★★★★★★★★★★★★★★★★★★★

着払いOK！5本以上

（ソフトを送る時の送料は、当社負担）

送金手数料無料サービス

（買取金額から引かれませんので安心）

ビックワン1号店
パチンコ屋チャンピオンの前の通路を入る

ビッグワン2号店
☎03(3833)6839

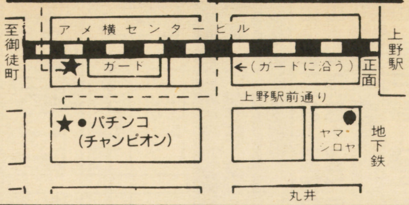

※電話が混雑する場合2号店にもTEL下さい。

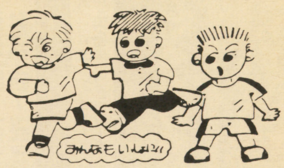

のフリーダイヤルでどうぞ ☎ 0120(6666)98

●ゲームボーイソフト

●ゲームボーイソフト（箱、説つき）

- ●アメリカ横断ウルトラクイズ…¥1500
- ●ウィザードリィ外伝III…¥1500
- ●エレベーターアクション…¥1200
- ●ON14…¥1200
- ●ザ・グレイトバトル外伝2…¥1300
- ●三国志…¥2000
- ●ザ・心理ゲーム…¥1800
- ●Jリーグウイニングゴール…¥1800
- ●キテレツ大百科…¥1500
- ●スーパー桃太郎電鉄II…¥1500
- ●スーパーマリオランド3…¥1500
- ●ダブル役満2…¥1500
- ●TMNT3…¥1200
- ●的中ラッシュ…¥1500
- ●T2アーケードゲーム…¥1200
- ●テトリスフラッシュ…¥1300
- ●ドンキーコング…¥1300
- ●熱闘サムライスピリッツ…¥1800
- ●信長の野望…¥1800
- ●馬券王3…¥1800
- ●パチ夫くん…¥1300
- ●ファミスタ3…¥1500
- ●ぷよぷよ…¥1800
- ●女神転生外伝II…¥1800
- ●モノポリー…¥1500
- ●モンスターメーカー2…¥1500
- ●幽遊白書3…¥1500
- ●カービィーのピンボール…¥1200
- ●大工の源さん2…¥1200
- ●パチスロキッズ2…¥1500
- ●星のカービィー…¥1000
- ●剣勇伝説YAIBA…¥1300
- ●ロックマンワールド5…¥1500

●メガドライブソフト

●メガドライブソフト（箱、説つき）

- ●アウトランナーズ…¥2000
- ●NBAバスケット94…¥2500
- ●F117-ステルス…¥2000
- ●NBA-JAM…¥2500
- ●F1ヘブンリーシンフォニー…¥1800
- ●尾崎直道のマスターズ…¥1500
- ●片山まさゆきの麻雀道場…¥2000
- ●三国志III（カートリッジ）…¥3000
- ●スーパー忍2…¥1800
- ●スーパーストリートファイターII…¥TEL
- ●Jリーグプロストライカー2…¥2800
- ●ガントレット…¥2000
- ●ソニックピンボール…¥1800
- ●大航海時代II…¥3500
- ●タントアール…¥2500
- ●提督の決断…¥3800
- ●テクモNBAバスケットボール…¥2500
- ●テクモスーパーボウル…¥2500
- ●T2アーケードゲーム…¥2000
- ●ドラゴンボールZ超武勇伝…¥2500
- ●信長の野望覇王伝…¥4000
- ●ハイパーダンク…¥2500
- ●バーチャレーシング…¥3000
- ●遥かなるオーガスタ…¥2800
- ●バンパイアキラー…¥2000
- ●ベアナックルIII…¥2500
- ●ラングリッサー…¥2500
- ●龍虎の拳…¥2000
- ●レッスルボール…¥1800
- ●アトバンスド大戦略…¥1500

★新作ソフトの超お得な交換！

◀左側の買取表にのっているソフトで新作ソフトと交換OK!!

●SFC用ソフト3本分で

- ➡ドラゴンボールZ超武闘伝3
- ➡餓狼伝説スペシャル
- ➡MOTHER2

※交換したいソフトが決まったら電話で受付番号を確認して下さい。★その他のソフトも受付しています。

※箱か説明書のないものや一部ソフト（※の印の付いているもの）は、2本で1本分もしくは交換対象外になる場合があります。

※こんな場合は交換受付できません。●ソフトの箱、説明書がない●受付番号がない●表にのっていないソフトがある

尚、ソフトの送料サービス！
その他の新作ソフトも受付ています！

※わからない事があったらどんどん電話してネ！

●PCソフト

●PCエンジンソフト（箱、説つき）

- ●悪魔城ドラキュラX…¥2000
- ●イースI、II…¥2000
- ●栄冠は君に…¥3000
- ●エメラルドドラゴン…¥2000
- ●風の伝説ザナドゥ…¥2000
- ●キャンペーン版大戦略…¥2000
- ●スーパーリアル麻雀PIVカスタム…¥2800
- ●ゼロヨンチャンプ2…¥2800
- ●卒　業…¥3000
- ●ドラゴンナイトIII…¥2500
- ●ネオ・ネクタリス…¥2500
- ●ぷよぷよCD…¥2000
- ●PCパチスロギャンブラー…¥2000
- ●麻雀悟空スペシャル…¥2000
- ●ラングリッサー…¥2500
- ●ロードス島戦記…¥2000

通販交換 買取方法

●宅急便か郵便小包で、下記まで申込書（別の用紙でもOK）といっしょに送って下さい。（わからない事はどんどん電話で聞いてネ！）

《交換・買取》どちらかに　をつけて下さい。平成　年　月　日

ご住所〒	TEL　　　　才
お名前（フリガナ）	保護者のお名前　　　印

●交換したいソフト名			
●売りたいソフト名			

※売りたい品物が書ききれない時は、別の紙に書いて送って下さい。※18才未満の方は必ず保護者の欄に御記入ください。

ビッグワン

営業時間 AM10:00～PM8:00

☎03(3831)0666
〒110 東京都台東区上野6-10-7
（アメ横プラザ第1通路5号）
FAX03(3831)0398

どこよりも高く買います!

★店頭買いとり大歓迎!

★どこよりも、お得なビッグワンからのニュース!!

無料サービス→

★お問い合せは、通話料無料

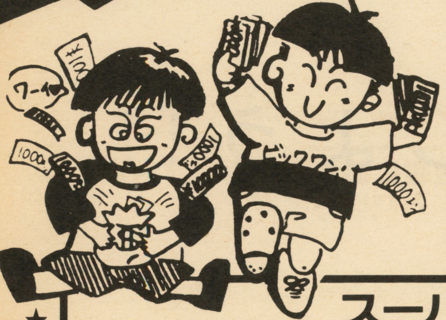

●ゲームボーイ本体	¥4,000
●メガドライブ2	¥5,000
●ゲームギア+1	¥6,000
●3DO REAL	¥25,000
●スーパーファミコン	¥11,000
●PCエンジンDuO-RX	¥16,000

●本体は使用程度によって値段が変わります●付属品がない場合は電話で確認して下さい。

★3DO・REAL本体との交換は ➡スーパーファミコンソフト¥45,000分

(ビッグワン買取金額)

※本体関係は除かれます。

★その他のソフトも1本から高く買います!

スーパーファミコン買取金額

※買取価格はソフトの発売時期・人気・説明書・箱の有無によって変動します。

あ	蒼き狼と白き牝鹿元朝秘史	¥3000
●	アメリカ横断ウルトラクイズ	¥3000
●	アラジン	¥3000
●	いただきストリート2	¥4000
●	ウイニングポスト	¥3500
●	エアーマネジメントII	¥4000
●	F1グランプリパートIII	¥3000
●	F15ストライクイーグル	¥3000
●	SDガンダムGX	¥4000
●	NBAブルズVSサンズ	¥3000
●	NBA JAM	¥3500
●	オセロワールド	¥3500
●	弟切草	¥3800
か	餓狼伝説スペシャル	¥TEL
●	がんばれゴエモン2	※¥2500
●	ゲゲゲの鬼太郎	※¥2500
●	剣勇伝説YAIBA	¥3000
●	甲子園3	¥3800
●	コズモギャングザパズル	¥2800
●	コズモギャングザビデオ	¥2800
さ	サラブレッドブリーダーII	¥4500
●	Jリーグエキサイトステージ	¥3800
●	Jリーグス ーパーサッカー	※¥3000
●	実況パワフルプロ野球94	¥3500
●	実況パチスロ必勝法	※¥3000
●	シムシティ	¥3000
●	新・桃太郎伝説	※¥2500
●	三国志III	¥4000
●	スーパーUNO	¥3000
●	スーパーエアダイバー	¥3000
●	スーパー上海ドラゴンズアイ	¥4500
●	スーパー将棋2	¥3800
●	スーパー人生ゲーム	¥3800
●	シムアント	¥4000
●	スーパーカジノ	¥3500
●	スーパーストリートファイターII	¥TEL
●	スーパーテクモボウル	¥3500
●	スーパーテトリス2	¥3500
●	スーパードッグファイト	¥3500
●	スーパーニチブツマージャン2	¥3000
●	スーパー信長の野望全国版	¥3000
●	スーパー信長の野望武将風雲録	※¥3000
●	スーパーファミスタ3	¥3000
●	スーパーファミリテニス	¥3000
●	スーパーフォーメーションサッカー94	¥TEL
●	スーパーブラックバス	¥4000
さ	スーパーボンバーマン	¥3000
●	スーパーボンバーマン2	¥3800
●	スーパーマリオカート	¥3500
●	スーパーマリオコレクション	¥4000
●	スーパーマリオワールド	¥2800
●	スーパー麻雀大会	¥3800
●	スーパー桃太郎電鉄II	¥4000
●	すーぱーぷよぷよ	¥3800
●	ステルス	※¥3000
●	スペースインベーダー・オリジナル	※¥2800
●	スラムダンク	¥3500
●	ゼロヨンチャンプRR	¥TEL
●	装甲機兵ボトムズ	¥3500
た	対局囲碁ゴライアス	¥5000
●	太閤立志伝	¥3800
●	大航海時代II	¥4000
●	大戦略エキスパート	¥4000
●	ダービースタリオンII	¥4000
●	超ゴジラ	¥3500
●	超時空要塞マクロス	¥2800
●	土屋圭市の首都高バトル	¥4000
●	提督の決断	¥4800
●	TMNT2ウォーリアーズ	¥3500
●	テコンドー	¥3000
●	つり太郎	¥3500
●	デビルズコース	※¥2800
●	ドラえもん2	¥3000
●	ドラゴンクエストI、II	※¥2800
●	トルネコの大冒険	¥3500
●	トップレーサー2	¥2800
な	ナムコットオープン	※¥2800
●	信長の野望覇王伝	¥5000
は	パイロットウイング	※¥2000
●	パチ夫くんスペシャル	¥3500
●	パチスロ物語	¥4000
●	パチスロラブストーリー	※¥3000
●	パチンコウォーズ2	¥3000
●	パチンコ物語	¥3500
●	遥かなるオーガスタ2	¥4000
●	パロディウスだ	※¥2000
●	早指し二段森田将棋	¥5000
●	美少女戦士セーラームーンR	¥3000
●	美少女戦士セーラームーンS	¥3500
●	美女と野獣	¥3000
●	ファイナルファンタジー6	¥TEL
●	ファイナルファンタジー4	¥1800
は	ペブルビーチの波濤	¥2800
ま	ミッキーのマジカルアドベンチャー	※¥2000
●	ミスティッククエスト	¥2000
●	モノポリー	¥3800
や	幽遊白書2	¥3500
●	横山光輝の三国志2	¥3000
●	ヨーロッパ戦線	¥4000
ら	雷電伝説	¥3000
●	ラスベガスドリーム	¥3500
●	ロックマンX	¥3000
●	ロックマンズサッカー	¥3500
わ	ワイアラエの奇跡	¥3000
●	ワイルドトラックス	¥3500
●	ワールドヒーローズ2	¥3500
●	笑っていいともタモリンピック	¥3000

ファミコンソフト買収金額

●オセロ	¥1800
●ギャラガ	¥1500
●雀豪	¥2000
●上海I	¥2800
●Jリーグファイテングサッカー	¥1800
●スーパー桃太郎電鉄	¥1500
●スペースインベーダー	¥1200
●谷川浩司の将棋指南II、III	各¥1800
●テトリス2	¥1500
●ファイナルファンタジーI・II	¥1500
●東京パチスロ2	¥2000
●信長の野望武将風雲録	¥2000
●ファミスタ94	¥1800
●パックマン	¥1500
●ぷよぷよ	¥2000
●ボンバーマンII	¥2000
●役満天国	¥1500
●ロックマン6	¥2500

★その他のファミコンソフト(箱、説ナシ)高価買取中!!

その他●中古ソフト●PCHuカードも高く買います。

今すぐ電話を・・・

先着優先！

ＳＦＣを徹底的に研究しましょう。

ＳＦＣ研究会に入会しよう!!

今、ＳＦＣ研究会に入会すると３大特典があります。

３大特典	１．ＳＦＣゲームソフト、約８５０本分 を光ディスクにて無料提供。 （ゲーム内容は有名ソフトから最新人気ソフトまで）
	２．ＳＦＣに取り付ける周辺機器（光ディスク、Ｉ／Ｏ、ケーブル その他）を無料提供。
	３．ＳＦＣ開発ソフトウェア・マニュアルを教材として無料提供。

３大特徴　１．ＳＦＣソフトの改造ができる。

２．個人でＳＦＣ用ソフトが開発できる。

３．ＳＦＣ交流会や交換会に参加できる。

入会費用はたったの **¥198,000－**

支払方法は安心の商品と代金との引き換えで、前金は一切戴きません。

【会員は先着５００名にて打ち切ります。多数の場合は先着順となります。】

お問い合わせ先　**03－5351－1527**　受付時間 AM10:00~PM9:00

ＳＦＣ研究会 日本支局

旧世代機の時代

FC／ディスクシステム

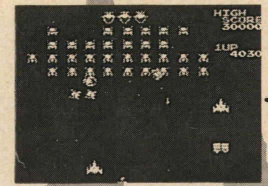
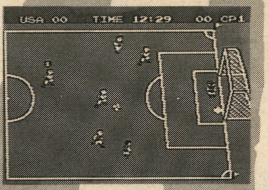
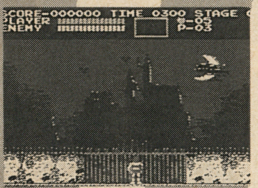

20世紀最後の怪物、今日のエンターテインメント業界の流れをすべて決定づけたＦＣも、今、静かにその歴史的役割を終えようとしている。しかし、本当にこのまま終わっていいのか？　いいわけないぞ！　まだまだこんなに遊べるじゃないカッ!!

MSX

業界初の世界統一規格をめざして、アスキーとマイクロソフトが仕掛けた壮大な野望。それがＭＳＸだった。もはや忘却の彼方に追いやられた野望に、今一度スポットを当ててみると、意外な発見があるのではないだろうか？　いや、あるに違いない。

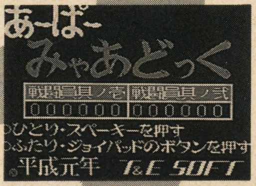

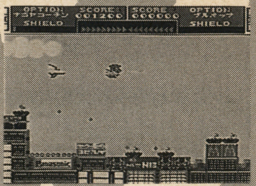

GAMEBOY

まだまだ死に絶えてはいない、ということにはなっているものの、最近どうもパッとしないゲームボーイ。このままＳＦＣのオプションに堕してしまうのか？　本当にそれでいいのか？　お前の役目は、まだ終わってはいないはずだ。

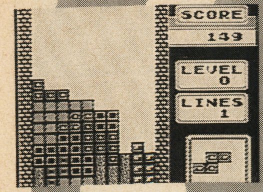

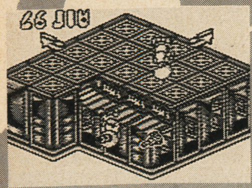
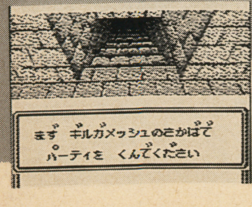

本誌「ゲームボーイ」が今月号でその８年強、通巻百余号の歴史の幕を引く。たった８年？８年も？　その最終的な判断は読者諸賢に委ねるとして、しかし今、「ゲームボーイ」誌同様、歴史の表舞台から消えていこうとしているハードがある。これは看過するわけにはいかない。先月号の繰り返しになるが、どうも昨今のマルチメディアだ新世代機だ、というブームには騙されているような気がしてならない。俺たちゲーマー（の欲望）は、本当に32ビットのハイパワーを必要としているのか？　ただ闇雲に先へ先へと進んでいくことはとりあえず放棄してでも、今はレア・グルーヴ発掘に向かうべきではないのか？　本当に純粋なゲームの面白さというものを、もう一度、確認しておく必要があるのではないか？　この思いは僕の頭の中で、ほとんど強迫観念といえるほどに大きくなっている。俺だけか？

緊急連載特集☆第２弾！

そして…GBのカウントダウン！オーラス!!

世紀末ゲーマー御用達ハードだ!!

て何すか?

シャロム
―魔城伝説完結編

魔城伝説シリーズって知ってる?前号の「修羅〜」で紹介した通り、MSXを取りあげる上で避けて通れないゲームだ!……と思うぞ、たぶん(←弱気)。このシリーズの特徴は各作品毎にジャンルが違うこと。「Ⅰ」では縦シュー、「Ⅱ」ではアクションRPG、そして今回紹介する「Ⅲ」では、何とAVGになっている。あ〜らビックリ!ってかんじ(←バカ)。ストーリーを少し紹介してみると、主人公がゲームの中に閉じ込められてしまい、脱出法は、その世界の魔王を倒すしかないってな感じで始まる。「シャロム」…見掛けたらプレイすることをお推めするぞ。

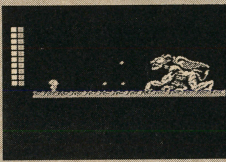
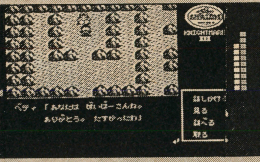
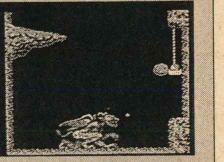

▲キッツウ〜イギャグが盛りだくさん。ボス戦はミニゲームになっていて結構楽しいぞ。ま、通常のAVG部分が鬼のような難カしさなんだけどね。

~SOLID SNAKE

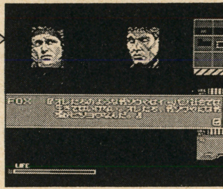

▶過去の仲間との闘い。彼らの闘争本能を静める事は不可能なのであろうか。グレイ・フォックスはゲーム中、何度もスネークに忠告を。

え!!)だって考えてみ、今の時代、ハード性能のインフレが進んでしまっていいのか?本当に面白いゲームというものは、さまざまなハード的制限によって産み出されるものなのではないのか?(例外もあるが、それはクリエイターのセンスによる所が大きい)ゲームを作るということは「面白い部分の削り込み」的作業を行うことだと思うのだが……どうでしょうか、各メーカー様(ま、こんなとこ読んでないと思うけど)。さて、再び話を戻そう。このゲームは、今までの「楽しむ(エンターテイメント)」時代から「体験する(エクスペリエンス)時代への第一歩となったゲームなのだ(…と思うよ、俺は←弱気)!!だって今までのゲームって、どっちかっていうと「殺るか、殺られるか」って感じの世界だったっしょ?でも、このシリーズでは、そんな既成の概念を吹き飛ばし、敵に見つからない様に行動しなければならない。ゲーム中は主人公の「ソリッドスネーク」を操り、敵国「ザンジバーランド」に潜入、敵に拉致されているバイオテクノロジーの権威、マルフ博士を救出する事が目的だ。…ま、とりあえず見かけたら買いだな、このゲームは。あのアニキがハマっちゃってたもんね、プレイしてないけど(笑)。それだけゲーム展開が熱いってことさ。俺が保証するよ。

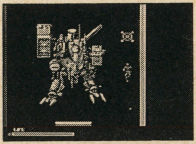
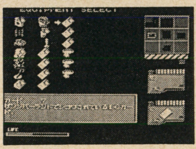
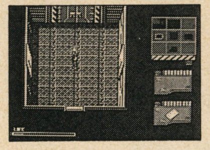

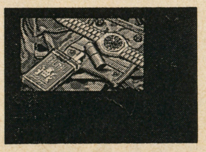
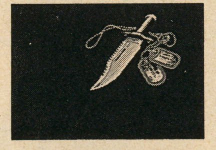

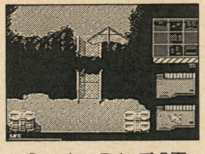

前作を越える出来映えにマニアもビックリだ!?

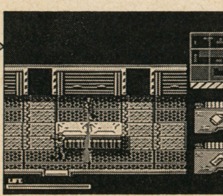

▶空スプレー+ライターという恐しい攻撃をかますスネーク。ちょっと間違ったら大爆発って感じ。…って残念ながらゲーム中では…

▲う〜む、これぞ「男」だ!…と言っても女でもプレイすべし。プレイすれば同人誌が作りたい気分になる事は必至。作ったら俺にもちょ〜だいね(笑)。

オイラ風雲大たわけ

ヤッホーッ!!さっき、バーチャファイターやって来て頭がハイになってる学園長だ。チクショー、バーチャで勝てなくなっちまったぜ!オー、何かMSXの事と全く関係なくなっちまってるぜ、ベイビー!!ちなみに俺はサラ使いだ!あのバナナ(ポニーテールの事ね)がたまらん。あ〜、何だかバナナ喰いたくなってきたぞ。…モグモグモグ……ん!うまい!!やっぱり貧乏な時はバナナが1番。食後の運動はウチのアルルで(俺のゲームギアの名前はアルルなのだ)「アルルのルー」やろっと。とりあ、もう文字量なくなってきた。とりあえずMSXゲーの紹介だ!!

MSX
Main RAM:64Kbytes

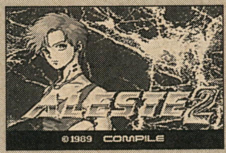

アレスタ
〜1&2〜

アレスタって知ってる?コンパイルの作った名作シリーズなんだけど…誰も知らないだろうなぁ。…って良く考えたらスーファミで「スーパーアレスタ」が出てたなぁ(←もちろん持ってる)。ま、古くからのファミコンユーザーの人には、ディスクの「ザナック」(←これもコンパイルの作品、知ってた?)を思い出してもらえれば結構。あのゲームの元になったゲームだからね。そう、元なんだよ、元!ファミコンしか知らぬ「たわけ」供は、アレスタの事を「マネゲー」などと呼びおって…違うって言ってるでしょ、がんさん!!…ま、とにかく凄いシューティング!!としか言いようがないな。真のシューターは知らねばウソ。

▲アレスタより。オープニングから熱い展開へ。主人公レイの逆襲が!

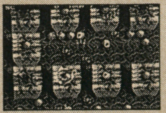

▲植物惑星上空を飛行中。画面上のパワーチップはアレスタの証明!?

▲アレスタ2ではゲーム開始時にウェポンのセレクトが行なえるのだ。

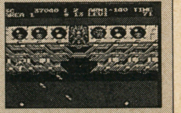

▲ダムでの戦闘。これもアレスタシリーズではお約束。砲台は全て潰せ!

世界初の統一規格！MSXこそ真の

MSXっ

レイドック2 あ〜ぱ〜みゃ〜ドック

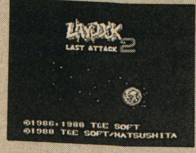

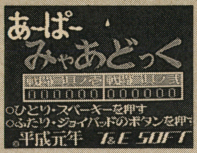

「レイドック」シリーズと言えば、MSX2（以下M2）シリーズの数少ない続編もので有名なゲーム（ただし『スーパーレイドック』だけはMSXで稼働可。）『レイドック2』は、何とM2＋初の専用ソフトだったりする。自然画モードをフルに生かしたイメージCGや途中デモ、そして驚異の1ドットスクロールと驚きの連続。『あ〜ぱ〜』も凄え！

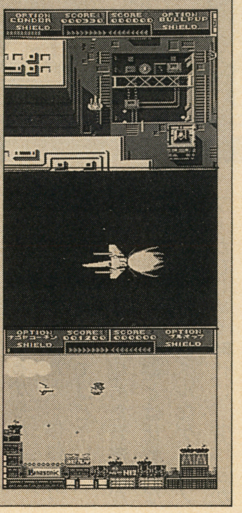

読者のページ

ズズズズズ…ん！お茶がうまい!!い〜感じだねえ、がんさん。「そこで俺に振るな！」あ、それもそうっスね。さて、お茶飲んで落ちついた所で本題に入ってみようか。ここは読者の皆様との交流を計る為に設けられたスペースです。では、いってみよう。

●う〜ん、お茶はやっぱり緑茶っスよね。（東京都／M・I）

★うむ、その通り。玄米茶が良いなどと言ってる様な輩は、お茶漬けの汁でも飲ませておけばよい。許可。お主、目のつけ所がシャープであるな。将来出世するぞな、もし。

ああ、何か訳が分からん（涙）

魔導物語 1-2-3

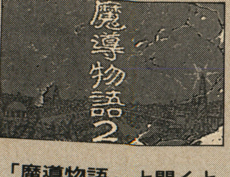

「魔導物語」と聞くと、最近ではGGで大人気のファジーRPGだが、元祖はこっち。もちろん「ぷよぷよ」の元祖もM2だ。ちなみに「1-2-3」とは正式には「一丁目二番地3番街」の略であり、決して「ワンツースリー」ではないのであしからず。今回はGGページでも魔導物語シリーズを少々かじっているので多くは語らないが、GG版しか知らない人には絶対にプレイしてもらいたい。ちなみに98版は不可。敵キャラが妙にリアルでいてセリフはそのままだから。…う〜ん、絶対に変。

◀MSX版はギア版に比べると比較的おとなしめ（ギャグが）のゲームだ。

▲次にギアで発売される予定の「III」を、ちょこっとだけ公開しちゃおう。

METAL GEAR2

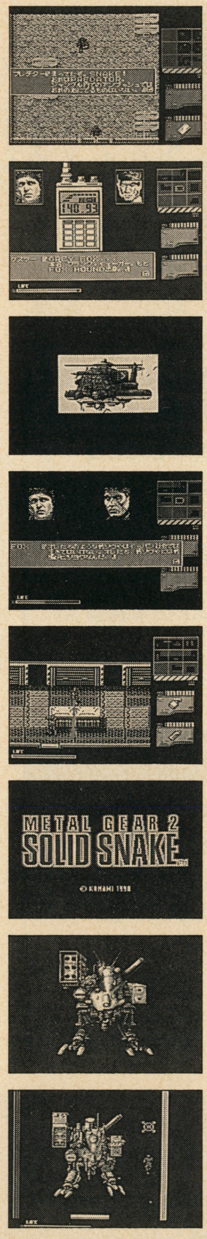

▲う〜む、この上にキ○が○の様に並べられた写真の山を見てくれたまえ。カッコイイっしょ？メタルギア改Dなんで、デカすぎて「いや〜ン」な感じ。

◀見よ、この渋いタイトル画面を！これから繰りひろげられる熱いドラマに思わず期待してしまう（←勝手に言ってろ、バカ！）

あの不朽の名作『メタルギア』の続編がこれだ!!

さ〜て、今回のメインであ〜る。なんか少し壊れてるみたいだけど、まあ気にするな。ファミコンユーザーも知っているアレだよ、アレ、「メタルギア」。今回は、この「メタルギア」の続編の「ソリッドスネーク」をバイーンと紹介するぞ。…何、「メタルギア」を知らんだと？バカ者！このゲームを知らずして日本人の誇りがあるのか！貴様、それでも軍人か？（違うって）…ハァ…ハァ…いかん、話が思いっきり脱線してしまった。話を戻すとしよう。「メタルギア」とは、「見つかる、見つからない」という独特のテンションをゲーム性の基調としており、小説や映画などで得られる感動と、更には小説や映画では味わえないような能動的な「体験」をシミュレーションさせてくれるゲームなのだ。…で、「メタルギア」がどのようなゲームなのかが分かって貰えた所で本題の「ソリッドスネーク」に移ろう。このゲームも「メタルギア」同様、アクションという進行手段により、ひとつのメタルギア・ワールドを体験できる、RPGやシミュレーション、AVGといった古い殻に捕らわれない「総合エンターテイメント・ゲーム」と言っても過言ではあるまい。個人的な意見になるが、最近のゲームにはエンターテイメント（楽しむ）性がスッポリと抜けているような気がするのだが…どうだろうか？（←「どうだろうか？」じゃね

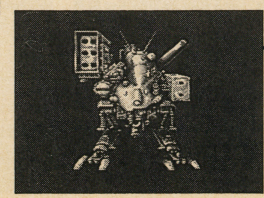

◀これが今回のメタルギアだ。前作と違って今回は移動するぞ、前後のみだけど。グレネードランチャを脚部にぶち打てろ!!

忘れ得ぬFC黄金期

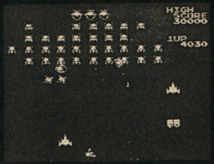

非情な時の流れの中で、FCは消えゆく運命なのか?!否／それは違うと信じたい。

縁側で茶をすすりながら、ボケーと日向ぼっこをする爺さんではないが、最近とみに
「昔は良かったなぁ」
と思うことが多くなった。昔とはもちろん、「ファミリーコンピューター」すなわち〝ファミコン〟が全盛期であった頃のことである。
なぜそのような考えにとらわれてしまうのか、それは僕自身にもわからない。僕という人間が、過去に対する思慕、もしくは懐古の念にとらわれるあまり、現在と未来に横たわる「現実」から目をそむけてしまっているからか。否、自分で言うのも何だが、僕はそうではないと思う。ではどうして、絶大なるパワーを秘めた新機種(ニューハード)が乱立し、FC全盛期とは比較にならない程のハイレベルなゲームソフトがひしめく時代に、昔は良かったなどと考えるのだろう。
確かに、現在のゲームソフト事情は、多種多彩さという意味においてはよりどりみどりのぜ～たくな状況にある。だが、そんな時代の中にあっても、僕のゲームに対する満足感は、なぜか満たされないでいる。ここで一つハッキリするのが、昔のFCソフトにゃあ、そんな風に思ったことは無かったよ、ということだ。やはりFC黄金期時代のゲームソフトには、今どきのソフト以上に僕らを魅きつける〝何か〟があったということなのだろう。
それだけに、残念でならない。これから続々登場するニューハードの勢いに押されて、FCの存在感が希薄になり、やがて消えてしまうのかと思うと、残念で仕方がないのである。

全ての根底は、このハードにあり！

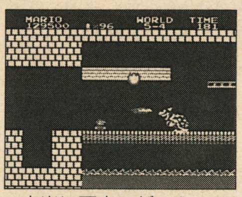

▲本当に面白いゲームって、FC期にひしめいていた名作群のことを指すような気がするよ。

今でこそ、SFCを始めとした他機種に押されて影が薄いけど。全てのゲームの基本は、このハードにあると言っても過言ではないぞ。特にSFCの人気ソフトの中には、FC版の続編とかリニューアルとか、そういった作品も多々あるのだ。

RPGブームの火付け役でもあります。

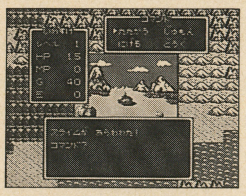

▲DQⅠって、出た当時は<〇ゲー呼ばわりされてたんだよ。やらず嫌いで嫌ってる人が多かったから。

一時期、ゲーム業界を嵐のように襲ったRPGブームだが。その火付け役もまた、この機種である。まあ正確に言えば、火付け役となったソフトがFCから出たということなのだが。DQ・FF・Wiz・女転の4大RPGのルーツは、全てのこのハードにある。

黄金期の土台を作ったのは、"遊び"のクリエイター、ナムコさんだと思うのです。

FCソフトの「往年の名作」と言うと、皆んなはどのゲームを思い出すかな？　僕は、『ゼビウス』に『ワルキューレの冒険』でしょ、それとやっぱり『ディグダグ』かしら。こうして考えてみると、数限りない名作を生み出したナムコさんって、FC初期の人気を支えた殊勲賞もののメーカーだと思うんだよね。それに、ナムコは他のメーカーがゲームソフトの値上げを始めた頃に、¥3980円の値段を頑なに守り続けたメーカーでもある。そのうえ、ゲームの質も良かったものだから、当時安くて面白いゲームを作るところと言ったら、そのまんまナムコのことを指したものだよ。あの頃は、ナムコもまた全盛期だったような気がするな。

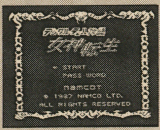
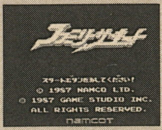

思い出街道振り返ればこのゲーム

ウィザードリィ

何と言ってもコレ、全てのRPGの根本に位置する伝説の名作。まさか知らない人はいないだろうね？

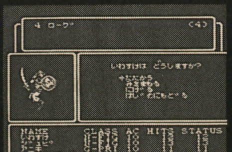

▲「レベル1000忍者が死んだ日」という、伝説のコラムを生み出したソフトでもある。(©　　)

リップルアイランド

美しいグラフィックと胸をうつストーリー、当時のAVGの中では超高水準を誇っていた。エンディングは超感動。

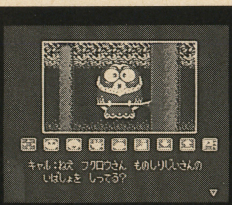

▲実はマルチエンディング、最高のエンディングでは泣きましたよもう。主人公の2人が無器用なんだもん。

ガーディック外伝

知る人ぞ知る、製作はあのコンパイル。アクションとシューティングの絶妙な和音が、ユーザーを震撼させた。

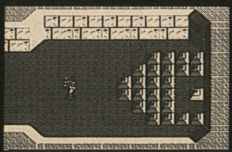

▲見た目も難しそうだけど、実際はその倍くらい難しいです。難解きの要素もあるぞ。

愛と夢と500円玉の日々

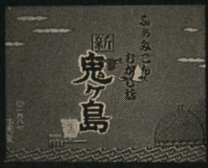

500円で名作ゲームを入手できた、至福の時代があった。あの輝ける日々を、僕は忘れない

本体の値段は一四八〇〇円と、発売当時にしては少々高めであったディスクシステム。だが、一度本体を入手してしまうとディスクカード一枚の値段が三〇〇〇円前後と安く、ディスクライターが設置してある店では五〇〇円で別のゲームに書き変えてくれた為、低コストで面白いゲームをいくつも楽しめる夢のマシンであった。現在の状況から考えると、500円で新作ゲームを遊べるなんて、まさに夢のような時代だ。

ディスクシステムのゲームには、任天堂ブランドを中心に値段の分よりも遥かに楽しめる名作が多く、それがまたディスクシステムの人気に拍車をかけた。また、ディスクライターを使った、任天堂主宰のスポーツゲーム大会なども全国規模で行われ、ディスクシステムをよりゲーム必需品に近付けたのである。しかし、いつしかその全盛期も過ぎ去り、現在では低価格に対する懐古の想いと、伝説と化した数々の名作が、人から人へ語り継がれるのみだ。

その後いかなる経路をたどり、ゲーム業界が超どインフレ状態に陥ったかは、皆様も知るところであろう。残念ながら、仮に市場から流通からハードメーカーから、ゲーム業界の全てを無に帰して再構築したとしても、この状況が好転することはないと思われる。これからは、値段の高騰も増々悪化していくに違いない。

だが、僕達は忘れないだろう。500円玉一個を握りしめ、ディスクライターに走った日々を。消費税の存在を忘れ、赤っ恥をさらしたことを。500円の、至福の時代を。

ROM版からの移植もありました。

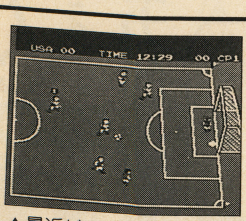

▲最近じゃ、逆にディスクの名作がROMで復活したという例もありましたね。なんか皮肉だな。

ディスクカードの低コストを活用して、かつてROM版で登場した名作を安く楽しんでもらおうと、ROMカセットのゲームが書き変え専用ソフトとして登場したこともあった。『ボンバーマン』や『グーニーズ』など、当時のユーザーには嬉しい移植であったろう。

アクションの名作は数限りないです。

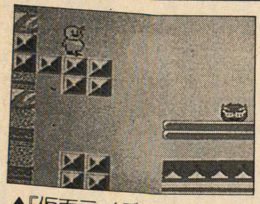

▲『仮面ライダーBLACK』とか、『ウルトラマン』なんてのもあったんだよね。懐しいっす。

数多くの名作が、多ジャンルに及んで登場したディスクカードであるが。その中でもやはり目を魅くのが、ACGである。これもまた任天堂ブランドが中心になるのだが、『メトロイド』や『パルテナの鏡』、『悪魔城ドラキュラ』など、今でも遊べる秀作も数多くある。

猛威をふるった任天堂ブランド あの感動を、興奮を、涙をどうかいま一度…。

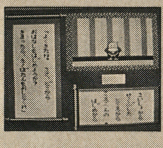

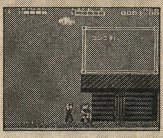

ディスクシステムの発売と同時に、『ゼルダの伝説』と『謎の村雨城』の2本のソフトを世に送り出した任天堂。この2作品のヒットをきっかけに、名作を続々と生み出すことになる。ACGで言うと『パルテナの鏡』や『メトロイド』、AVGで言うと『ファミコン探偵倶楽部』や『昔話シリーズ』などだが、皆んな名前くらいなら聞いたことがあるだろう。昔話シリーズとファミ探は、ぜひともSFCに移植して欲しいと思っているのだが…。

多くのFCユーザーを魅了した任天堂の数々の名作は、そのまま日の目を見ずに終わったものや、SFCでリニューアルされたものなど、様々な末路をたどる。

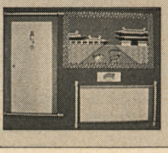

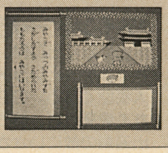
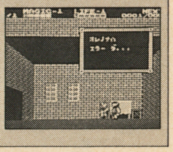

思いで街道 振り返ればあのゲーム

ゼルダの伝説

掟破りの逆移植ROM版が登場したくらいの名作だ。知らない人はいないだろう。これ一本で3ケ月は遊べる。

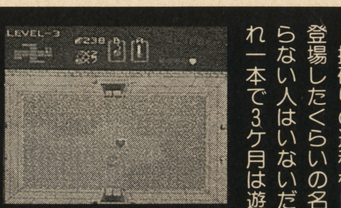

▲一度クリアしても、今度は裏ゼルダがあるからね。裏がまた異様に難しいんですわ。

ファミコン探偵倶楽部II

前・後編のディスクカード2枚組。ここまで恐かったAVGを、僕は他に知らない。ストーリーも超一級品。

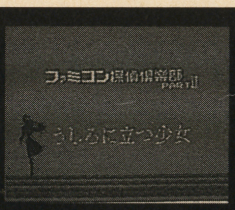

▲「うしろに立つ少女」というサブタイトル自体が恐い。ラストシーンがこれまた…ね。

ZANAC

これも製作はコンパイル。こっちは生粋のSTGだ。良い意味での難しさを持つ、人工知能搭載の本格派。

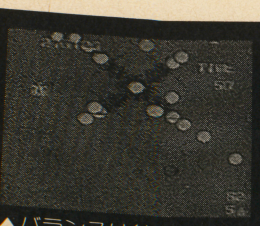

▲バランスは結構うまく取られてると思うんだけどな、僕。これで片面ソフトだもんなあ、ホント凄いよ。

コントローラーを引きちぎれっ!CD音源、音声バリバリうるさいAVセットは、めんどくせぇ、蹴り壊せ!四の五のぬかすヤツはGBで携帯パンチだ!!暴力的携帯の至福に酔い痴れよ!!

携帯の心

俺たちは不自由だ。考えてもみろ、俺たちには好き勝手に小便する自由さえない。「出物腫れ物ところ嫌わず」という金言があるにもかかわらず、だ。いつでもどこでも、誰に邪魔されることもなく好きなだけ小便したいとは思わないか? 思わないだと? このバカ野郎。お前はその時点で真の携帯ゲーマーを名乗る資格を失っている。俺は小便しろ!とは言っていない、それくらいの気概を持って携帯機をプレイせよと言いたいのだ。な?わかるだろ? 俺たちは携帯機を持って、堂々と現実から逃避する。四の五のうるせぇヤツはGBで殴りつければいいのさ。

〈1M〉

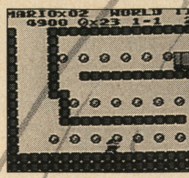

これはゲーム、ウォッチではない

初期のGBソフトは、1Mどころか256Kというものまであった。ほとんどゲームウォッチに毛がはえた程度の表現力である。しかし、そんな中にあってもコナミのように古参で技術力もあるメーカーは多くの佳作を残していた。

〈2M〉

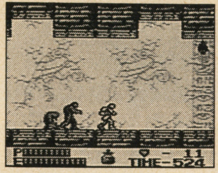
GB史上、最も大きな変化だ

1Mから2Mへの容量の増加はGB史上最大の変化となった。演出だけでなくシステム面でも、他機種のソフトに負けない(あるいはそれ以上の)ものが登場するのもこれ以降である。2M突入時は、GBの黄金時代だったのだ。

〈4M〉

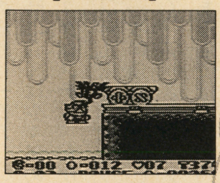
ソフトの質より価格の上昇に「!!」

そしてGBは4M大容量時代を迎えるわけだが、4Mにして成功しているソフトは少ない。あのマリオランド2でさえ、処理落ちを見せていたか、大容量が仇となった。ゲームは容量ではない。ましてや携帯機においてをや、である。

天神怪戦

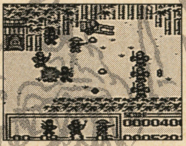

純和風の舞台設定にフォーメーションを重視したシステムと、とにかく斬新さの目立つ異色STG。さすがはメルダック!と、納得できる秀作。

天神怪戦2

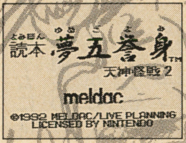

異色STGが、今度はアドベンチャーになって復活。小さな液晶画面をさらに4分割するという逆転の発想が、他にはない効果を上げている。

〈SUPER GAMEBOY〉

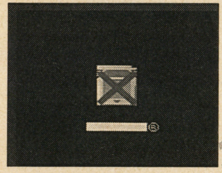
これはもはや携帯機ではない!!

既に周知の通り「スーパーゲームボーイ」は携帯機ではない。あくまでも、一つのSFC周辺機器に過ぎないのだ。多くのユーザーが待ち望んでいる「カラーゲームボーイ」の夢は完全に断たれてしまったのだろうか……?

しかし…

「スーパーGB」は、ゲーム画面に落書きできるという1点においてのみ、ユーザーの自由を拡大しうるものであるといえる。

自由!?

3大ジャンルの功罪…

初期から中期にかけてのGBをリードしてきた3大ジャンル。しかし、それは本当に正しい「歴史」だったのか? 携帯機大不振の今こそ、改めてその功罪を問う時期である。

ACG

初期はRPG、PZGの影に隠れてしまった感のあるACG。もう少し早い時期に大量のACGが成功していれば、今日の携帯機不振はなかったかもしれない。

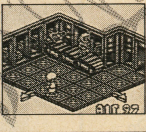

PZG

一時はGBをして「PZG専用機」とまで呼ばしめた人気ジャンル。本体の普及には大きな功績があったが、携帯機全体のイメージを固定してしまった。

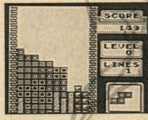

RPG

他機種同様、日本国内ではGBでも最も人気の高いジャンルとなったRPGだが、その粗製濫造がGB衰退の一因となったことも見逃せないだろう。

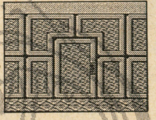

ドラキュラ伝説Ⅱ

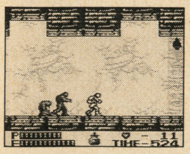

GB史上、もしかしたら無敵を誇るかもしれない超傑作ACG。この完璧な「学習型」という特質には、脱帽するほかないだろう。時間さえかければ、絶対に万人がみなクリアできるというのは、本当に驚くべきことだ。

ツインビーだ!!

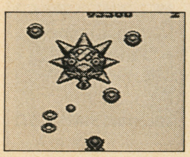

とにかくBGM、SE、グラフィック、ストーリーと、コナミというメーカーは本当に演出にこだわる職人集団である。GBにおいてもそのこだわりはいかんなく発揮され、特に「ツインビーだ!!」では、その演出過剰の故にいささか画面が見づらいくらいである。

新装刊に向けて、超硬派理論バカ・コーナー復活だ!!

義 革 命 宣 言

誓え！俺はもう部屋の中ではゲームはやらない。アーケードに向かう。その道すがら、ハンディマシンに電源ON&ジャックイン！アブナイ？冗談じゃねぇ、不可視の危険は恐怖ではない。

OVERSEAS

ハンチバック

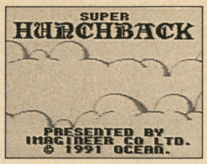

パニッシャー

ONE on ONE

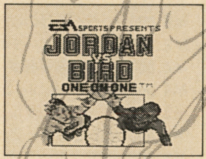

GBだけでなくGGもそうなのだが、海外ソフトとの完全互換が保証されている。当然、海外版をそのまま購入してきてプレイすることもできるし、海外ソフトの移植も多い。真の携帯ゲーマーたらんとするならば、これを利用しない手はないだろう。

ROCKMAN WORLD

~1~

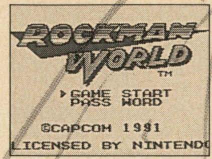

~2~

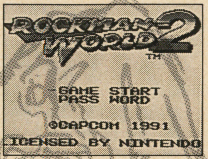

~4~

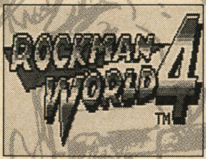

これもまた、GBソフトが他機種の同タイトルを越えて成長していったシリーズである。ロックマンはもともと理不尽な点のない完全学習型ACGだ。ボスキャラのキャラクター性で人目を引くものではなかったのだ。その初志が、GB版に活かされている。

任天堂PZG

ドクター・マリオ

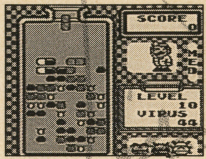

ヨッシーのたまご

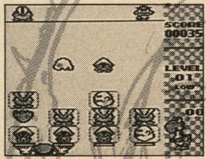

ヨッシーのクッキー

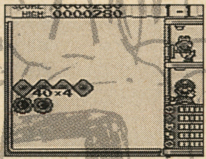

毎年恒例のように発売されている任天堂PZG。今年の1本はSGB対応の「テトリスフラッシュ」である。対戦ケーブルの普及という問題はあるが、このシリーズ、1本1本噛みしめてプレイしてみるとなかなか味のあるPZGに仕上がっているのだ。

STG

R・TYPEⅡ

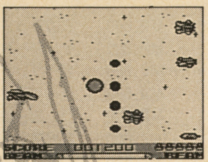

NEMESIS

ヴァトルギウス

GBでSTG。初期には弾が見えない等多くの問題があったが、2M突入以降は、他機種と比較して逆に秀作が増えているということが言えるのではないだろうか。特に他機種でもSTGはお家芸としているコナミの活躍が目立つ。個人的には東亜(以下略)。

WIZARDRY

外伝 1
女王の受難

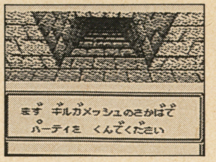

外伝 2
古代皇帝の呪い

外伝 3
闇の聖典

GBのソフトが他機種の同タイトルを越えた好例として最も適当なのが「ウィザードリィ外伝」シリーズだろう。とにかく外伝Iの異常なまでの完成度の高さにはリスペクトである。4MソフトとなったIIIには、いささか難があるのでは？という声も高い……。

携帯者の魂

GBは、この連載特集で取り上げたＭｋⅢやHuCARD、ＦＣ、ＭＳＸと違い、現役バリバリ「ということになっている」ハードである。しかし本当にそうか？ユーザーがそれを実感できるか？

俺には、このままGBが滅びていくのを黙視することはできない……。

X－エックスー

言わずとしれたGB・STGの異色作。イギリス原産。「スターフォックス」よりもこちらの方が絶対に遊べるはず。おまけに格安。

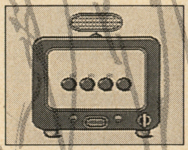

ゲームボーイウォーズ

GB・SLGでは間違いなく最高傑作！……なのだが、処理速度は辛抱の限界を軽く越えてしまうほどに遅い。携帯プレイは無理？

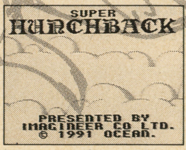

ハンチバック

特に傑作！ということもなけらば、バカゲー！というわけでもない。なんでもない作品なのだが、味だけはある。……だから？

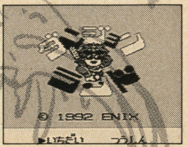

ダンジョンランド

技あり！のソフトを仕上げることでは定評のあるエニックス。中でもこの1本は最高に楽しい。キャラデザは、あの桜玉吉である。

今こそ問う！真の携帯ゲーマーとはなんぞや？、と…

真・携帯主

スーパーファミコン 買取表

R・TYPE3	¥2,800
アクセルブリッド	¥2,800
あさめしまえにゃんこ	¥4,000
アラジン	¥4,000
アルディライトフット	¥2,000
イースⅣ	¥3,000
イーハトーヴォ物語	¥4,800
いただきストリート2	¥4,500
伊藤果六段の将棋道場	¥4,900
ウォーリーを探せ絵本の国	¥4,800
宇宙レースアストロGO/GO/	¥3,000
ウルトラセブン	¥1,500
ウルフシュタイン3D	¥4,000
エースをねらえ/	¥1,500
ABC MONDAY NIGHT FOOTBALL	¥2,500
エアーマネージメントII	¥6,900
エイリアン3	¥2,300
SDガンダムGX	¥4,000
SD機動戦士ガンダム2	¥4,000
エストポリス伝記	¥3,200
NFLフットボール'94	¥3,000
F-15 スーパーストライクイーグル	¥4,500
FXトラックス	¥3,800
F1グランプリIII	¥4,000
弟切草	¥4,500
鬼塚勝也スーパーバーチャルボクシング	¥1,200
オリビアミステリー	¥3,000
カブキロックス	¥2,800
仮面ライダー復活のショッカー	¥4,200
迦楼羅王	¥2,800
ガイアセイバーヒーロー最大の作戦	¥3,800
がんばれゴエモン2	¥3,500
がんばれ大工の源さん	¥3,000
キーパー	¥1,500
喜国雅彦 雀闘士銅羅王2	¥3,500
極 日本プロ麻雀連盟推薦	¥4,000
キングオブモンスターズ2	¥3,000
ギャラクシーロボ	¥2,800
ぎゅわんぶらぁ自己中心派	¥4,000
ぎゅわんぶらぁ自己中心派2	¥3,800
クールスポット	¥1,500
クラシックロード	¥2,800
クレヨンしんちゃん	¥2,500
クレヨンしんちゃん2	¥3,300
決戦ドカポン王国4伝説の勇者	¥3,200
競馬エイトスペシャル	¥3,000
剣勇伝説YAIBA	¥4,800
鋼鉄の騎士2	¥4,000
コズモギャング ザ パズル	¥3,200
コズモギャング ザ ビデオ	¥3,200
ゴーストイーパー美神	¥3,800
サッカーキッド	¥1,600
サイボーグ 007	¥3,900
サラブレッドブリーダー2	¥4,800
三国志3	¥4,300
サンダーバード	¥2,800
ザ・グレイトバトル外伝2	¥2,800
ザ・心理ゲーム悪魔のココロジー	¥4,200
ザ・麻雀闘牌伝	¥2,800
将棋風林火山	¥4,600
初段 森田将棋	¥4,000
シムアース	¥1,300
シムアント	¥4,800
シムシティ	¥3,500
真女神転生	¥2,300
実践/パチスロ必勝法	¥4,000
ジーコサッカー	¥3,200
GP-1	¥3,800
装甲騎兵ボトムズ	¥4,300
スーパー蒼き狼と白き牝鹿	¥4,000
スーパーUNO	¥4,600
スーパーエアダイバー	¥3,800
スーパーHQクリミナルチェイサー	¥2,600
スーパーF1 サーカス2	¥2,800
スーパーカジノシーザースパレス	¥4,600
スーパー究極ハリキリスタジアム	¥2,800
スーパー上海ドラゴンズアイ	¥6,000
スーパー将棋	¥3,800
スーパー将棋2	¥4,800
スーパースターウォーズ	¥3,000
スーパースターウォーズ帝国の逆襲	¥4,500
スーパーヅカンハコテン城	¥4,300
スーパー倉庫番	¥4,800
スーパーチャイニーズワールド2	¥2,800
スーパーテトリス2+Bombliss	¥4,800
スーパーテトリス2+Bombliss限定版	¥4,800
スーパーニチブツマージャン	¥3,000
スーパーニチブツマージャン2	¥4,000
スーパー信長の野望全国版	¥4,000
スーパー信長の野望武将風雲録	¥3,200
スーパーバトルタンク2	¥4,200
スーパーパン	¥2,000
スーパーピンボール・ビハインド・ザ・マスク	¥2,300
スーパーファミリーテニス	¥4,200
スーパーフォーメーションサッカー2	¥2,500
スーパーブラックバス	¥5,000
す~ぱ~ぷよぷよ	¥4,000
スーパーボウリング	¥2,800
スーパーボンバーマン	¥3,200
スーパーボンバーマン2	¥4,000
スーパー麻雀	¥3,800
スーパー麻雀2	¥4,500
スーパー麻雀大会	¥4,500
スーパーマリオカート	¥3,800
スーパーマリオコレクション	¥4,000
スーパーマリオワールド	¥3,000
スーパー桃太郎電鉄II	¥4,600
スーパーワギャンランド2	¥2,000
スカイミッション	¥2,400
すごいへべれけ	¥4,000
スズカエイトアワーズ	¥3,500
ストバスヤロウ将	¥3,800
ZOOLワンダーアクション夢ツアー	¥3,500
全日本プロレスダッシュ	¥3,000
総合格闘技アストラルバウト2	¥3,800
ソウル & ソウド	¥2,800
ソルティス2	¥3,900
TMNTタートルズインタイム	¥3,500
TMNTミュータントウォーリアーズ	¥4,300
対局囲碁ゴライアス	¥7,000
タイニートゥーン・ザ・アドベンチャーズ	¥2,300
武田修宏のスーパーカップサッカー	¥3,000
戦え原始人3	¥3,000
ダービースタリオン2	¥4,800
大航海時代2	¥4,500
第3次スーパーロボット大戦	¥3,800
大戦略エキスパート	¥4,800
ダイナミックスタジアム	¥2,200
大爆笑人生劇場	¥2,000
大爆笑人生劇場ドキドキ青春編	¥2,200
超ゴジラ	¥4,800
超時空要塞マクロス	¥4,000
ツインビーレインボーアドベンチャー	¥3,500
土屋圭市 首都高バトル'94	¥4,000
T2ザ・アーケードゲーム	¥3,800
提督の決断	¥6,000
テクモスーパーボウル	¥4,500
鉄腕アトム	¥3,000
テトリス武闘外伝	¥3,500
デザートファイター	¥4,000
デビルズコース	¥4,500
トップマネージメント2	¥6,500
トップレーサー2	¥3,800
ドラえもん のび太と妖精の国	¥3,200
ドラえもん2 のび太のトイズランド	¥3,800
ドラゴンクエストV	¥1,800
中嶋悟スーパーF1ヒーロー	¥2,800
なきの竜 麻雀飛翔伝	¥4,500
ナグザットスーパーピンボール	¥1,700
ナムコットオープン	¥3,800
忍者ウォーリアーズ	¥2,800
ハットトリックヒーロー	¥2,300
白熱ガンバリーグ'94	¥3,300
早指し二段森田将棋	¥7,000
遥かなるオーガスタ	¥3,000
バーチャルウォーズ	¥2,800
バスタード暗黒の破壊神	¥4,000
バトルテック	¥3,500
バトルトードバトルマニアック	¥2,800
バトルマスター究極の戦士達	¥3,500
パイロットウイングス	¥1,800
パチ夫くんスペシャル	¥4,000
パチ夫くんスペシャル2	¥4,800
パチスロラブストーリー	¥4,500
パチスロランドぱちぱちこいん	¥3,000
パチンコウォーズ	¥2,800
パチンコウォーズ2	¥4,500
パチンコ物語パチスロもあるでよ	¥4,500
ヒューマングランプリ2	¥3,800
必勝/スリーセブンファイター	¥4,500
緋王伝 魔物達との誓い	¥3,000
美少女雀士スーチーパイ	¥4,300
美少女戦士セーラームーン	¥3,500
美少女戦士セーラームーンR	¥4,500
BING BING BINGO	¥3,200
ピンクパンサー	¥3,000
ファーストクィーンオルニック戦記	¥3,800
ファイナルストレッチ	¥3,000
ファイナルノックアウト	¥2,500
ファイナルファンタジーV	¥1,600
ファイナルファンタジーUSA	¥2,300
フラッシュバック	¥3,000
へべれけのぽぷ~ん	¥4,200
ペブルビーチの波濤	¥3,800
本格麻雀徹萬	¥4,300
Po'pnツインビー	¥1,200
まじかるタルるートくん	¥2,300
マジンガーZ	¥1,500
マスターズ遥かなるオーガスタ2	¥4,800
マリオとワリオ	¥1,500
マリオとワリオ(マウス付き)	¥3,200
マリオペイント	¥3,500
ミッキーのマジカルアドベンチャー	¥3,200
ミラクルガールズ	¥4,000
夢幻の如く	¥4,200
モータルコンバット	¥3,000
モノポリー	¥4,800
モンスターメーカー3	¥2,800
ヤダモンワンダランドドリーム	¥2,300
ユートピア	¥1,800
遊人雀獣学園	¥3,500
幽遊白書2~格闘の章~	¥3,800
ヨッシーのクッキー	¥1,800
横山光輝2	¥4,500
ラッシングビート修羅	¥3,000
ラスベガスドリーム	¥4,600
ラモス瑠偉のワールドワイドサッカー	¥3,000
龍虎の拳	¥2,500
リーサルエンフォーサーズ	¥4,200
リーディングカンパニー	¥4,300
ロックマンX	¥3,800
ロックンロールレーシング	¥3,000
ロマンシングサガ	¥1,000
ワールドクラスラグビー2	¥3,200
ワイアラエの奇蹟	¥4,800
ワイルドトラックス	¥3,800

☎06-320-7500 FAX 06-320-7444

受付時間 平日・日祝 昼12時から夜8時まで (年中無休)

COMICA ファミコンショップ

● 営業時間 AM11:00〜PM9:00

ソフトハウス コミカ淡路店

〒533 大阪市東淀川区淡路4丁目17-11 TEL 06-320-7500

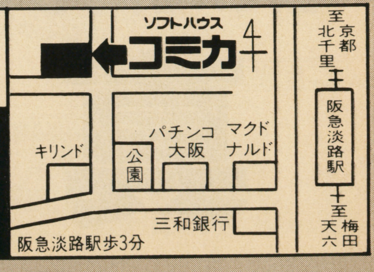

阪急淡路駅歩3分

お願いします!!

あなたの持っているスーパーファミコンソフトをゆずって下さい!!

ファミコンショップ コミカでは今、スーパーファミコンソフトが不足して大変こまっています。高く買取りますのでどんどん送って下さい。

(表以外のファミコン・PC・MD・GBソフトも買取ります。)
★交換(新品・中古)もしておりますので、一度お電話下さい。

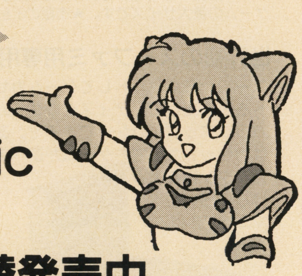

注意事項 (守られない場合着払で返品することがあります)

- 箱・説明書がない場合は200円～半値引きとなります。(また買い取れないものもあります。)
- 18歳未満の方は保護者の署名・捺印が必要です。
- 左下の申込書に記入の上ソフトと一緒に送って下さい。
- ディスク、パイパーシリーズ攻略本等は買取りできません。
- キズ・破損・汚れ・落書きのあるものは買取り出来ません。又、不良品も返品いたしません。

NEO・GEOハード・ソフト買取り始めました。
高額買取中！お問合わせ下さい。

超話題のPanasonic
3DO R・E・A・L
ハード＆ソフト 絶賛発売中

各種ハード・ソフト買います

今から、ファミコンショップをされる方、又やめる方、不用在庫をお持ちの業者さん、一度ご相談下さい。

今すぐ **電話で受付してね。**

電話受付けしないと買取りできません!!

買取りお願いキャンペーン 只今、郵便払出無料サービス中!!(2週間ほどかかります。)又、現金書留は買取り金額より500円差引きますが、スーパーファミコンソフト(箱・説つき)5本以上送ってくれた方には無料となります。

キリトリ

申し込み書(保護者同意書)

18歳未満の方は、必ず保護者に書いてもらい、ハンコを押してもらって下さい。 1.買取 2.交換 電話受付番号( )								住所 〒			
フリガナ 氏名			年令 才			保護者氏名 ㊞			TEL ( )		
ソフト名	箱	取説	ソフト名	箱	取説	ソフト名	箱	取説	ソフト名	箱	取説
1	有・無	有・無	4	有・無	有・無	7	有・無	有・無	10	有・無	有・無
2	有・無	有・無	5	有・無	有・無	8	有・無	有・無	11	有・無	有・無
3	有・無	有・無	6	有・無	有・無	9	有・無	有・無	12	有・無	有・無
合計本数 本	支払方法(買取) 1.郵便払出 2.現金書留										

話題の名機 No.1普及 キャンペーン価格

ゲームドクターSFIII（スーファミ用ゲームエンハンスマシン）

子供達にも大人気！

ゲーム開発の簡易サポートマシンとしても使える。高級マシン。

驚異 **最新最強** **プロ使用機がなんと!!**

16メガモデル 定価~~¥55,000~~が **¥29,800!**
24メガモデル 定価~~¥68,000~~が **¥39,800!**
32メガモデル 定価~~¥78,000~~が **¥49,800!**

消費税込 送料どれも¥500

GAME DOCTOR SF III

バックアップ（コピー）だけじゃない！周辺も充実。プロが使う理由がわかる。

CD-ROMドライブも接続可能。

ユーザーの立場でこれを選びました。もう他機種は必要ありません。

機能例：●マルチゲーム：複数のゲームを本体に記憶。スーファミの電源を切ってもカセットやフロッピーを入れかえないでゲームを切りかえて遊べる。●ゲームのスローやセイブ&リプレイ可能。ゲームの途中をフロッピーにセイブ可。●SRAM搭載カセットでもOK。RPG等でカセットなしでもフロッピーに何人分でもデータがセイブOK（SRAM256K内蔵）●購入後でも本体メモリを最大32メガまで8メガ単位で拡長可。●フロッピーの読み書き超高速。●ゲームの改造OK。無敵にしたりHPを増やしたり。改造すればエンディングも見れる(改造データ有)自動改造有。●マニアの人にも高機能。ディスクフォーマットはMS-DOS互換！　コピーデータをPC-9801やDOS/Vマシン（IBM PC/AT互換機）でアクセス可。プロがゲーム開発の簡易マシンとしても使ってます。ファイルリンク可。S/Wプロテクトのあるゲームでも対応可。●カスタムチップ搭載で低消費電力&高信頼性実現の高級機です。●絶対手に入らないオリジナルのアダルトソフトも制作中！　★上記の機能がこれ1台。海外でライセンスも取得。●スーファミジョイパッドでメニュー画面で絵を選んで操作でき楽々。●親切な日本語マニュアル付。★モデル種別(メガ)はコピーできるゲームの最大サイズです。★市販の3.5インチフロッピー(1枚¥100位)にコピーできます。

保証は安心6ヶ月

注目!!

業界初！スーファミ用オリジナルHソフト（18禁）体験版付！他社に出来ないサービスです。

世界初のスーファミ用専用CD-ROMドライブシステムを接続できるのはドクターだけ！（CDシステムは別売。資料請求して下さい。）

スーファミにセットしてゲームカセットを差すだけで。ディスクにゲームがバックアップ（コピー）できるぞ。あとはカセットなしでもゲームが遊べます。カンタン操作。詳しい日本語マニュアル付！

他機種類似品や旧型類似品にご注意下さい。

バックアップマシンは香港や台湾で誕生した。そのため現地ファンには常識。他機種製品にはもう不人気となってしまったものも多くあります。他機種マシンでは長時間使用に弱い物、故障が多い物、RPGでSRAMの内容が消えてしまうなど、不都合の多い物がたくさんあります。特に海外で不人気となった激安商品、旧型類似品などにはご注意下さい。
当社では、スーファミソフトの開発や海外の情報も直接得られますので、他社には真似のできないことがたくさんできます。

こいつはすごいチャンスは今だ!!

どっちもいいっ!!

必勝!!

①

②

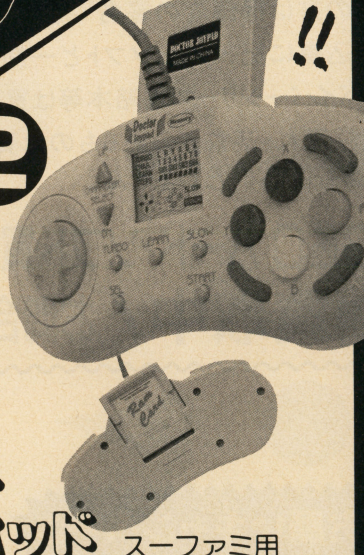

君の操作を覚えてしまう！必殺技も自由に設定。餓狼も龍虎もストIIもその他もこれ1個あればOK。ジョイパッドに必殺技を登録しそのボタンを1つ押すだけで必殺技が飛び出す！何度でも好きな操作を指定したボタンに記憶でき変更も自在。1コマンドに8ステップの操作を記憶。32種のコマンド（必殺技）同時記憶！コマンドデータが見える液晶画面付。ターボ連射やスロー機能付。全てのゲームに対応。メモリカード付。すっごい使える！各ステップは持続時間を指定できるからヘタでも大丈夫。

¥6,300 ドクタージョイパッド スーファミ用

税込。送料　¥200

資料カタログ無料!!

郵便番号、住所、氏名、年齢、職業、電話番号を書いたメモと、返信用90円切手をいっしょに封筒に入れて郵便でお申し込み下さい。専用CD-ROMドライブ（スーファミ用）、面白い関連機器などの新製品情報も差し上げます。請うご期待!!　また、商品購入者にはもちろんいろいろな情報を提供します。

必殺技!! 自由記憶ジョイパッド 一発!!

申込方法：次の2つの方法があります。

★通信販売のみです。下のいずれかでお申込み下さい。電話番号は必ず書いて下さい。宅急便で必要です。
●現金書留　〒158 東京都世田谷区玉川3-37-3-GB ㈲コンセプト（郵便番号、住所、氏名、フリガナ、年齢、職業、電話番号、そして商品名を記入したメモを現金書留封筒に送料、代金といっしょに入れて下さい。）
●銀行振込　**三和銀行 玉川支店 普通 3595961** ㈲コンセプト（銀行振込の場合、送料と代金を上記口座に振込後にお客様の住所、氏名等確認の為、ハガキ（またはＦＡＸ）に住所、氏名、年齢、職業、電話番号、商品名を記入の上、当社GB係まで送って下さい。（FAXの場合大きめの文字でハッキリとご記入下さい。

香港電脳商会有限公司プロジェクト
有限会社 コンセプト
〒158 東京都世田谷区玉川3-37-3-GB
案内TEL **03-3700-4068**
問い合せ用FAX **03-3700-3945**

21世紀マルチメディアSHOPをめざす皆様へ

儲かる店の販売戦略！

時代を先読みする感性と豊かなノウハウでお応えします。

POSで他店との差別化

月額リース ￥51,000～

戦略その1 ――― POSシステム ポスティブ

ファミコン専門店が開発した販売戦略として使えるPOSです！

- TVゲーム全アイテムが登録済です、POSの導入後その日から可動できます。
- 販売と買取を同時に登録して差引精算ができます。
- 在庫数はリアルタイムに管理していますのでスムーズな発注ができます。
- 自社コードとJANコードの2種類で管理できます。（TVゲーム以外の登録も可能です）
- 商品券、予約券 自動発行機能付で競合店との差別化をすすめることができます。
- 売上、買取の順位一覧や古物台帳になる下取一覧などの資料が出力できます。
- バーコード付の売買リストや値札ラベルを印刷することができます。

戦略その2 ――― ファミコン専用什器

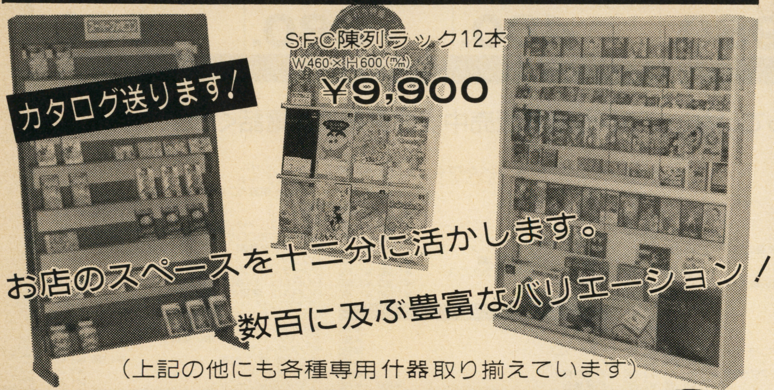

お店のスペースを十二分に活かします。

数百に及ぶ豊富なバリエーション！

（上記の他にも各種専用什器取り揃えています）

戦略その3 ――― 販促用アイデア商品

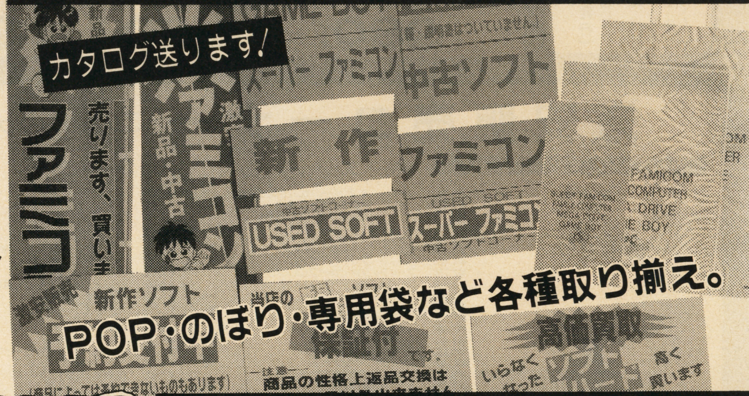

POP・のぼり・専用袋など各種取り揃え。

戦略その4 ――― 万引き防止システム

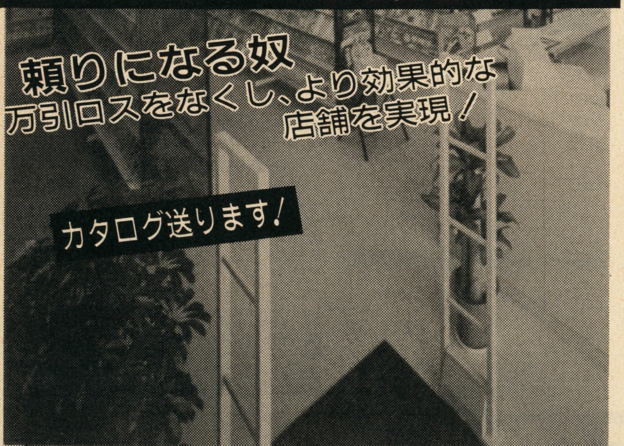

新品・中古
ソフト・ハード
1本より
卸します！
〈ヤマトコレクト便利用〉

中古売買表

○ TVゲーム全アイテム収録
○ 中古売価・買値機種別に掲載
中古売買価格がわからなくてお困りの方、この1冊で安心です。

年間契約 100,000円
月間契約 10,000円

戦略その5 ――― 販促用チラシ

一枚あたり3.9円～ 10,000枚以上
年間9～10回の予定にて実施しております。どなたでもご参加できます。
表面/カラー ソフト約100～120点掲載
裏面/1色 買取約300点掲載 フリースペース有り

TVゲーム関連商品総合販売

MIRAIYA

株式会社 ミライヤ 担当：竹内、くつな
〒475 愛知県半田市前崎西町59
ショップ又は業者の方専用電話 TEL(0569)24-4479
FAX(0569)21-9630
◎上記の資料カタログ郵送致します。
FAXにて住所・TEL・店名・担当者名をお知らせ下さい。

ゲームソフト買います！

新品・中古ソフト・本体・パーツ
（中古の箱・説明書のないソフトでもOK）
過剰在庫・売れ残り品、見積りします。

★★★★★★★★新品・中古ゲームソフト 激安販売中★★★★★★★★

マジカルボックス 一般の方専用
販売専用 ☎(0569)26-0285
買取専用 ☎(0569)26-0655
（買取以外の方は、受付番号確認してください。）
〒475 愛知県半田市前崎西町59
いらなくなったソフトの買取りもしています。

スーパーファミコン・ファミコン・ゲームボーイ・PCエンジン・メガドライブ・ネオジオ・3DO

新作ソフト予約受付中

この表にのっていないソフトも予約受付します。(お気軽にお電話ください。)

超激安販売中

機種	発売日	品名	予約価格
SFC	7.1	ワールドヒーローズ2	6,980円
SFC	7.8	スラップスティック	6,720円
SFC	7.8	つり太郎	6,860円
SFC	7.8	テトリスフラッシュ	5,600円
SFC	7.8	美女と野獣	5,950円
SFC	7.15	歌舞伎町リーチ麻雀東風戦	6,160円
SFC	7.15	スーパーF1サーカス3	6,930円
SFC	7.15	ソードワールドSFC2 いにしえの巨人伝説	6,930円
SFC	7.15	美少女戦士セーラームーンS	4,760円
SFC	7.22	超原人	6,160円
SFC	7.22	ファイプロ女子	6,650円
SFC	7.29	餓狼伝説SPECIAL	7,630円
SFC	7.29	甲子園3	6,860円
SFC	7.29	スーパーニチブツマージャン3 吉本劇場篇	7,560円
SFC	7.29	スーパーパチンコ	6,860円
SFC	7.29	天使の詩～白き翼の祈り	6,860円
SFC	7.29	パチスロ物語 ユニバーサルスペシャル	6,860円
SFC	7.29	ハットトリックヒーロー2	6,230円
SFC	7.未定	プロ麻雀極II	6,860円
SFC	8.3	スーパーパワーリーグ2	6,860円
SFC	8.5	シヴィライゼーション～世界七大文明	8,960円
SFC	8.5	Jリーグサッカープライムゴール2	6,160円
SFC	8.5	スーパー高校野球 一球入魂	6,860円
SFC	8.5	スーパー花札	6,160円
SFC	8.10	「押忍!!空手部」	7,560円
SFC	8.12	スーパー究極ハリキリスタジアム2	6,650円
SFC	8.12	スーパー三國志	6,860円
SFC	8.26	ハローパックマン	5,810円
SFC	8.未定	アップルシード	6,860円
SFC	8.未定	鬼神降臨伝 ONI	6,860円
GB	7.22	熱闘 餓狼伝説2	3,260円
GB	7.29	熱血!ビーチバレーだよくにおくん	2,660円
GB	7.未定	ぷよぷよ	2,700円
GB	8.10	ボンバーマンGB	3,010円
PCD	7.8	3×3EYES	6,160円
PCD	7.8	バスティール2	5,880円
PCD	7.15	栄冠は君に	6,860円
PCD	7.未定	ゴーストスイーパー美神	6,160円
PCD	7.未定	女神天国(めがみパラダイス)	5,460円
PCD	8.12	ぽっぷるメイル	5,460円
PCD	8.26	アルシャーク	6,160円
PCD	8.未定	スーパーリアル麻雀PII・PIIIカスタム	6,860円
PCD	8.未定	ドラゴンボールZ～偉大なる孫悟空伝説	6,160円
PCD	8.未定	美少女戦士セーラームーン	6,160円
MD	7.8	美少女戦士セーラームーン	6,160円
MD	7.15	Jリーグプロストライカー2	5,460円
MD	7.22	ハイブリッド・フロント	6,160円
MD	7.22	パルスマン	5,460円
MD	8.未定	ラングリッサーII	6,860円
MCD	7.22	シャイニング・フォースCD	5,460円
MCD	8.5	スターウォーズ・レベルアサルト	6,160円
GG	7.22	JリーグGGプロストライカー	3,360円

マジカルニュース(月1回以上発行)

年会費1、000円を現金書留にて送ってください。
※新作・中古・販売・買取り情報 送ります。
(郵便番号・住所・氏名・TEL・生年月日を記入して同封してください。)

新品特価(限定各30本)

- SFC サラブレッドブリーダーII 定価12,800円を **7,980円**
- SFC スーパーダブル役満 定価9,000円を **5,980円**
- SFC スーパーパチスロマージャン 定価9,500円を **5,980円**
- SFC ファイターズヒストリー 定価9,800円を **4,980円**
- SFC 幽☆遊☆白書2 格闘の章 定価9,600円を **4,980円**
- FC チップとデールの大作戦2 定価5,800円を **980円**
- GB パチ夫くん キャッスル 定価3,864円を **980円**
- GB 美少女戦士セーラームーンR 定価3,689円を **1,980円**
- PC 高橋名人の新冒険島 定価6,500円を **480円**
- PC ファイヤープロレス 定価6,300円を **380円**
- PCD 爆笑 吉本新喜劇 定価6,800円を **980円**

※価格は変更する場合がありますので、お電話にて確認してください。

激安販売コーナー

この表にのっていないソフトも激安販売中。(お気軽にお電話ください。)

スーパーファミコン

品名	新品	中古
アラジン	¥6,750	¥4,780
アレサ		¥2,980
怒りの要塞		¥1,980
いただきストリート2	¥7,350	¥6,380
ウイザードリィV	¥3,980	¥2,780
ウイニング・ポスト		¥3,980
エストポリス伝記		¥4,980
F-ZERO		¥2,780
エルナード		¥2,780
エルファリア		¥1,880
大仁田厚[FMW]		¥2,980
餓狼伝説	¥2,980	¥1,580
がんばれゴエモン2		¥3,980
機動戦士Vガンダム		¥4,480
機動戦士ガンダム F91		¥1,280
キャプテン翼III 皇帝の挑戦		¥1,480
ぎゅわんぶらあ自己中心派2ドラポンクエスト	¥5,980	¥5,480
くにおくんのドッジボールだよ 全員集合!		¥2,480
くにおのおでん	¥4,980	¥3,980
クラシックロード		¥2,780
競馬エイトスペシャル	¥6,980	¥4,980
甲子園2		¥4,980
コスモポリスギャリバン		¥2,980
魂斗羅スピリッツ		¥1,980
ザ・キング・オブ・ドラゴンズ		¥4,980
ザ・ニンジャウォーリアーズ アゲイン		¥5,980
ザ・ブルークリスタルロッド	¥5,980	¥3,380
サイドポケット	¥5,980	¥5,880
3×3EYES 聖魔降臨伝		¥3,280
サラブレッドブリーダーII	¥9,600	¥8,380
三国志III	¥11,000	¥5,980
サンドラの大冒険 ワルキューレとの出逢い	¥1,980	¥1,480
Jリーグ・サッカープライムゴール		¥2,780
Jリーグ・エキサイトステージ'94	¥7,350	¥5,980
Jリーグ・スーパーサッカー		¥2,980
紫炎～THE BLAVE CHACER～	¥5,980	¥4,980
実戦! パチスロ必勝法	¥7,180	¥4,780
シムシティー	¥5,830	¥4,980
初代熱血硬派くにおくん		¥1,980
シルヴァ・サーガ2		¥1,980
神世紀GPXサイバーフォーミュラー		¥4,480
真・麻雀		¥4,980
真・女神転生		¥3,980
真・女神転生II		¥4,980
新桃太郎伝説	¥5,980	¥2,980
スーパー囲碁 碁王	¥9,780	¥8,980
スーパーインディチャンプ	¥5,980	¥4,980
スーパーUNO	¥6,380	¥5,980
スーパーF1サーカス2		¥3,980
スーパーカジノ シーザースパレス	¥5,980	¥5,780
スーパー究極ハリキリスタジアム	¥4,980	¥3,980
スーパー競走馬 風のシルフィード		¥4,980
スーパー競馬	¥7,280	¥3,980
スーパー五目ならべ連珠		¥4,980
スーパー三国志II		¥4,480
スーパーダブル役満	¥5,980	¥3,880
スーパーテトリス2+ボンブリス 限定版	¥6,380	¥5,780
スーパートロールアイランド		¥2,980
スーパーナグザットオープン	¥3,980	¥3,780
スーパーニチブツマージャン2全国制覇篇	¥6,980	¥5,980
スーパー信長の野望・全国版	¥6,600	¥5,980
スーパー信長の野望・武将風雲録		¥4,280
スーパーパチスロマージャン	¥6,480	¥3,880
スーパーパワーリーグ		¥2,680
スーパーファイヤープロレス		¥1,180
スーパーファイヤープロレス2	¥2,980	¥1,280
スーパーファイヤープロレス3		¥3,380
スーパーファイヤープロレス3イージータイプ		¥2,780
スーパーファミスタ3	¥6,600	¥4,780
スーパーファミリーテニス	¥5,980	¥4,980
スーパーフォーメーションサッカー2		¥2,480
スーパーボンバーマン		¥4,580
スーパーボンバーマン2	¥6,380	¥5,980
スーパー本命 G1制覇	¥4,980	¥4,780
スーパーマリオカート	¥6,480	¥4,980
スーパーメトロイド		¥2,980
スーパー桃太郎電鉄II	¥6,600	¥5,780
スーパーロボット大戦EX		¥3,380
スズカエイトアワーズ		¥5,480
スターフォックス		¥1,480
ストリートファイターII		¥980
ストリートファイターIIターボ		¥1,880
スペースインベーダー ザ オリジナルゲーム	¥3,980	¥3,680
スペースエース	¥2,980	¥2,780
聖剣伝説2		¥1,180
セプテントリオン		¥4,980
ゼルダの伝説	¥4,980	¥2,980
全日本プロレス		¥1,780
全日本プロレス・ダッシュ		¥4,980
ソード・マニアック		¥5,980
ソードワールドSFC		¥1,980
対局囲碁ゴライアス	¥9,980	¥7,780
大航海時代2	¥8,850	¥6,980
大戦略エキスパート	¥7,350	¥6,380
ダウンタウン熱血べーすぼーる物語 野球で勝負だ!くに	¥3,480	¥2,980
武田修広のスーパーカップサッカー	¥4,980	¥4,780
WWFスーパーレッスルマニア		¥1,980
WWFロイヤルランブル		¥1,480
ダンジョンマスター		¥1,780
ツインビー ～レインボーベルアドベンチャー～		¥4,780
テクモスーパーNBAバスケットボール	¥6,680	¥3,980
テクモスーパーボウル	¥7,350	¥5,980
DEAD DANCE(デッドダンス)		¥2,480
テレビアニメ スラムダンク		¥4,980
トップマネジメントII	¥9,980	¥7,980
ドラえもん2	¥5,280	¥4,480
ドラゴンクエストI・II	¥4,980	¥3,280
ドラゴンクエストV		¥2,480
ドラゴンボールZ 超武闘伝		¥980
ドラゴンボールZ 超武闘伝2		¥2,980
トルネコの大冒険 ～不思議のダンジョン～		¥4,480
ナムコットオープン	¥6,600	¥4,980
信長の野望 覇王伝	¥9,600	¥6,480
バスタード ～暗黒の破壊神～	¥7,350	¥4,980
パチスロラブストーリー	¥6,980	¥5,680
バトルドッジボール		¥1,980
美神伝説 ZOKU		¥4,480
ヒューマン・グランプリ2	¥4,980	¥4,480
ピンクパンサー		¥4,980
ファーストクイーン ～オルニック戦記～		¥4,980
ファイナルファンタジーIV		¥3,980
ファイナルファンタジーV		¥2,480
ファイナルファンタジーVI		¥5,480
ファイヤーエムブレム 紋章の謎	¥5,980	¥2,980
フォーチュンクエスト		¥4,980
ブレインロード	¥4,980	¥3,980
ブレスオブファイヤ～竜の戦士～		¥1,980
プロ麻雀「極」	¥6,980	¥5,980
北斗の拳5		¥2,980
ポピュラス2		¥2,480
魔神転生		¥3,980
マッスル ボマー		¥3,880
ミッキーのマジカルアドベンチャー	¥5,980	¥5,480
ミラクル★ガールズ	¥6,600	¥6,280
魍魎戦記 MADARA2(マダラ2)		¥2,980
モータルコンバット	¥3,780	¥2,980
モノポリー	¥6,980	¥6,280
モンスターメーカー3 光の魔術士		¥5,480
幽☆遊☆白書		¥3,980
幽☆遊☆白書2 格闘の章	¥5,480	¥3,880
ラモス瑠偉のワールドワイドサッカー		¥4,480
らんま1/2 超技乱舞篇		¥3,880
らんま1/2 朱猫団的秘宝		¥3,980
リターン・オブ・双截龍		¥1,980
龍騎兵団ダンザルブ		¥2,980
龍虎の拳	¥4,980	¥3,980
ロードモナーク		¥2,980
ロックマンX	¥7,280	¥5,480
ロックマンズ サッカー	¥6,750	¥5,980
ロックマンロールレーシング	¥5,980	¥5,480
ロマンシング・サガ		¥1,480
ロマンシング・サガ2	¥6,980	¥1,980
ワールドヒーローズ	¥2,980	¥2,780
ワイルドトラックス	¥6,980	¥6,680

ファミコン

品名	新品	中古
ウィザードリィーII		¥980
ウルティマ2 聖者へ道		¥980
SDガンダム外伝2 光の騎士	¥2,980	¥1,480
チップとデールの大作戦2	¥880	¥680
熱血ホッケー部すべってころんで大乱闘	¥1,980	¥1,280
ファミスタ～87		¥80
ヨッシーの卵	¥1,480	¥980

ゲームボーイ

品名	新品	中古
アウトバースト	¥1,980	¥1,780
カットビロード	¥1,480	¥1,280
疾風アイアンリーガー	¥2,540	¥1,980
雀卓ボーイ	¥2,680	¥2,280
スポットクールアドベンチャー	¥1,480	¥1,280
ソルダム	¥1,480	¥1,280
ダックテイルズ2	¥1,480	¥1,280
WWFキングオブリング	¥1,980	¥1,880
的中ラッシュ	¥3,980	¥3,480
ナムコクラッシック	¥1,980	¥1,880
ノンタンといっしょ・くるくるぱずる	¥2,920	¥2,380
バーコードボーイセット(バトルスペース付)	¥980	¥780
パチ夫くん	¥2,480	¥2,480
パチ夫くん キャッスル	¥1,280	¥680
パチスロキッズ2	¥3,370	¥2,780
バトルトードインバトルマニアック	¥1,980	¥1,,880
美少女戦士セーラームーンR	¥1,680	¥880
マイケルジョーダン ワン・オン・ワン	¥1,680	¥1,480
マサカリ伝説金太郎AC編	¥2,980	¥1,980
ミッキーマウスIV～魔法のラビリンス～	¥1,980	¥1,780
役満	¥1,880	¥1,680
ルクル	¥1,980	¥1,780

PCエンジン

品名	新品	中古
あっぱれゲートボール		¥980
イメージファイト		¥880
F1サーカス		¥580
ガイフレーム		¥480
源平討魔伝		¥580
沙羅曼蛇	¥980	¥780
ZIPANG ジパング		¥880
ジャッキーチェン		¥980
神武伝承		¥580
スペースハリアー		¥680
高橋名人の新冒険島	¥480	¥380
ダライアスプラス	¥980	¥580
逐電屋藤兵衛		¥780
出たな!!ツインビー		¥1,980
ナグザット スタジアム		¥580
はにい・いんざ・すかい		¥780
バルンバ		¥780
パワーテニス	¥1,580	¥1,480
パワーリーグ		¥380
パワーリーグ3		¥580
ビジランテ		¥380
ファイヤープロレス	¥380	¥280
ファイヤープロレスリング3		¥1,480
ファンタジーゾーン		¥1,580
ポピュラス		¥980
魔界八犬伝 シャダ		¥380
魔境伝説		¥380
マニアックプロレス		¥980
Mr.HELI大冒険		¥780
メルヘンメイズ		¥980
桃太郎伝説外伝 第一集	¥1,980	¥1,680
ワールドサーキット		¥780

PCエンジンCDロム

品名	新品	中古
イースIV		¥1,980
ヴァリスIII		¥980
エグザイル 時の狭間に		¥1,280
F1サーカス スペシャル		¥1,980
エフェラ & ジリオラ	¥2,980	¥980
コブラII	¥1,980	¥580
サイドアーム・スペシャル		¥580
スーパーダライアス		¥980
SNATCHER(スナッチャー)		¥3,980
セクシーアイドル麻雀	¥1,980	¥1,780
ダウンタウン熱血行進曲	¥2,980	¥1,980
デス・ブリンガー		¥1,480
天外魔境II 卍丸		¥2,480
天外魔境 風雲カブキ伝		¥880
天使の詩		¥1,980
天使の詩II	¥1,980	¥1,780
ドラゴンスレイヤー英雄伝説		¥1,980
熱血ドッジ部CDサッカー編	¥180	¥150
爆笑 吉本新喜劇	¥780	¥680
バスティール		¥780
ファイティングストリート		¥1,980
BURAI 八玉の勇士伝説		¥1,280
BURAI II 闇皇帝の逆襲		¥1,480
ブロウニング		¥980
マスター・オブ・モンスターズ		¥980
魔笛伝説アストラリウス		¥780
モンスターメーカー～闇の竜騎士	¥3,980	¥3,780
モンスターレア		¥980
横山光輝 真・三国志	¥4,980	¥3,480
ライザンバーII		¥1,480
ラストハルマゲドン		¥1,480
らんま1/2		¥980
らんま1/2・とらわれの花嫁	¥1,780	¥980
らんま1/2 打倒元祖無差別格闘流		¥1,980
ロムロムスタジアム		¥580

メガドライブ

品名	新品	中古
コラムスIII	¥3,980	¥3,780
三国志列伝 乱世の英雄たち		¥1,480
サンダーフォース3		¥980
ジョーモンタナフットボールII		¥1,480
ストライダー飛竜		¥780
タイトア～ル	¥5,850	¥4,780
ベアナックルII 死闘への鎮魂歌		¥1,980
ランドストーカー	¥2,980	¥2,280

メガCD

品名	新品	中古
ファイナルファイトCD	¥1,980	¥1,480
ワンダードッグ	¥1,980	¥1,780

ゲームギア

品名	新品	中古
ああ播磨灘	¥980	¥880
NBA・JAM	¥3,600	¥2,980
ソニック・ザ・ヘッジホッグ2(名作コレクション)	¥1,980	¥1,880
対戦麻雀 好牌2	¥1,980	¥1,780

ネオジオ

品名	新品	中古
餓狼伝説2		¥2,480
ファイヤースープレックス		¥5,980
龍虎の拳	¥8,980	¥4,980
ワールドヒーローズ		¥3,980
ワールドヒーローズ2		¥5,980

表にのってないソフトも 激安販売中

※価格は変更する場合がありますのでお電話にて確認してください。

販売申し込み方法

※新品・中古とにかく、まずお電話ください。

① マジカルボックスへ電話をする。商品・金額の確認をして、住所・氏名・電話番号を伝える。(送料・消費税は別にかかります)

② 次の日、ヤマト運輸のドライバーが家まで届けてくれるので、代金を支払う。(一部地域を除き、翌日商品をお届けします。)

注意

- 新品ソフトの予約注文、買取ソフトとの交換もいたします。
- 18才未満の方がお買いになる時は、保護者の方の許可が必要です。
- キャンセル、返品、交換はできません。
- 品切れの際は、ご容赦下さい。(予約された方には、入荷次第、ご連絡いたします)

マジカルボックス

〒475 愛知県半田市前崎西町59 第2圭大ビル1F
受付時間/朝10時～夜8時 <年中無休>

買取専用 ☎0569(26)0285
販売専用 ☎0569(26)0655
(話し中の場合は、どちらの電話でもけっこうです。)
FAX 0569(21)9630「FAXにて注文もOKです」

スーパーファミコン・ファミコン・ゲームボーイ・PCエンジン・メガドライブ・ネオジオ・3DO

新品・中古ソフトゲームのことなら
マジカルボックスの
通信販売へ

人気ソフト・ハードが激安!!

日本全国翌日配達（一部地域を除く）

お電話一本、欲しいソフトがすぐ届く!!

新品ソフト・ハード激安販売中!!

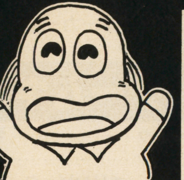

●3DOリアル
定価 54,800円
新品 激安特価

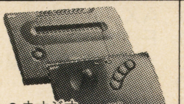
●ネオジオ
定価 48,800円
新品 激安特価

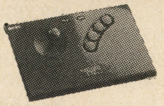
●NGコントローラー
☎

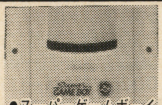
●スーパーゲームボーイ
定価 7,000円
激安特価

ネオジオ用パーツ
●NGRFコンバーター
定価2,000円を 1,600円
●NGRGBケーブル
定価2,000円を 1,760円
●NGAVケーブル
定価1,200円を 960円

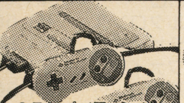
●スーパーファミコン
定価24,272円
新品 ☎

●NEWファミコン
定価7,000円
新品 4,380円
（AC, RFは別売）

●NEW ゲームボーイ
定価 9,515円
新品 4,980円
中古 3,980円

ミッキー・なぞぷよ・ソニック
どれか1本付
●ゲームギアプラスワン
新品 10,280円

●PCエンジン
DuO-R
定価 39,800円
新品 17,980円

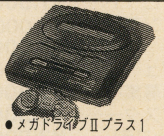
●メガドライブⅡプラス1
（ぷよぷよ付 V・R付）☎

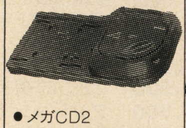
●メガCD2
新品 17,980円

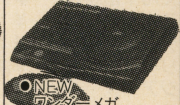
●NEW
ワンダーメガ
定価 59,800円
新品 34,780円

今月の高価買取コーナー（君が、うる値段）

この表にないソフトも高値買取します。

スーパーファミコン

アメリカ横断ウルトラクイズ	¥3,000
イーハートーヴォ物語	¥4,000
伊藤果六段の将棋道場	¥5,000
ウォーリーをさがせ(絵本の国の大	¥4,000
うしおととら	¥2,500
ウルティマ外伝～黒騎士の陰謀	¥4,400
ウルトラセブン	¥2,300
ウルトラマン	¥3,000
エアーマネージメント	¥4,000
エアーマネージメントⅡ 航空王を	¥7,000
ABCマンデーナイトフットボール	¥2,000
SDガンダムGX	¥7,000
SDガンダムX	¥2,000
SD飛龍の拳 国盗りファイター列伝	¥4,500
NFLフットボール	¥3,300
NBAプロバスケット'94 ブルズvs	¥3,500
F-15スーパーストライクイーグル	¥3,000
F-1-GRAND PRIX PARTⅢ	¥4,200
オセロワールド	¥4,600
弟切草	¥5,000
仮面ライダー～恐怖!復活ショッカー	¥3,500
カリフォルニアゲームズⅡ	¥3,000
ガンフォース	¥2,000
キーパー	¥3,000
奇々怪界 ～謎の黒マント～	¥3,000
奇々怪界2 ～月夜草紙～	¥4,500
きぐるみ大冒険	¥4,000
機動戦士SDガンダム V作戦始動	¥2,300
機動戦士SDガンダム2	¥3,000
ぎゅわんぶらあ自己中心派	¥4,000
銀河英雄伝説	¥3,000
きんぎょ注意報 とびだせ!ゲーム	¥4,500
クレヨンしんちゃん2～大魔王の逆	¥2,500
決戦ドカポン王国Ⅳ	¥3,300
けろけろけろっぴの冒険日記	¥2,000
剣勇伝説YAIBA	¥4,500
GO!GO!ドッジリーグ	¥2,000
鋼鉄の騎士	¥3,000
甲竜伝説ヴィルガスト	¥3,000
ゴーストスイーパー美神	¥3,500
コズモギャング・ザ・パズル	¥3,500
コズモギャング・ザ・ビデオ	¥3,500
ザ・キング・オブ・ラリー	¥2,000
ザ・グレイトバトルⅢ	¥3,000
ザ・心理ゲーム ～悪魔のココロジー	¥4,000
The 麻雀・闘牌伝	¥3,300
サンサーラ・ナーガ2	¥5,000
GP-1	¥4,000
Jリーグ エキサイトステージ'94	¥5,000
ジグザグキャット ダチョウ倶楽部	¥4,500
史上最強のクイズ王決定戦Super	¥3,000
実況パワフルプロ野球'94	¥5,000
シムアント	¥5,500
シャドウラン	¥4,000
ジャングルウォーズ2	¥2,000
ジャングルブック	¥4,000
雀闘士銅鑼王2	¥4,000
重装機兵ヴァルケン	¥4,000
樹帝戦紀	¥2,500
首都高バトル'94	¥6,000
ジュラシックパーク	¥4,400
将棋 風林火山	¥4,400
少年アシベ ゴマちゃんのゆうえんち	¥3,000
初段 森田将棋	¥4,200
神聖紀オデッセリア	¥2,500
信長公記	¥5,000
新・熱血硬派くにおたちの挽歌	¥3,000
スーパー4WD ザ・バハ	¥4,200
スーパーF1サーカス3	¥4,000
スーパーアレスタ	¥2,500
スーパーウルトラベースボール2	¥4,000
スーパーウルトラベースボール実名	¥3,000
スーパーエアーダイバー	¥4,200
スーパーオフロード	¥2,500
スーパー上海 ドラゴンズアイ	¥6,000
スーパー将棋	¥3,500
スーパー将棋2	¥5,000
スーパー人生ゲーム	¥6,000
スーパーストリートファイターⅡ	¥6,500
スーパー倉庫番	¥4,200
スーパー大航海時代	¥4,200
スーパーチャイニーズワールド2	¥3,000
スーパーテトリス2+ボンブリス	¥4,500
スーパードックファイト	¥4,400
スーパーニチブツマージャン	¥3,300
スーパー信長の野望・全国版	¥3,500
スーパーバトルタンク	¥3,000
スーパーバトルタンク2	¥4,000
スーパーバレーⅡ	¥3,000
SUPER PANG(スーパーパン)	¥2,000
スーパービリヤード～チャンピオン	¥4,500
スーパーFサッカー94	¥4,500
す～ぱ～ぷよぷよ	¥4,500
スーパーブラックバス	¥5,500
スーパーボンバーマン2	¥4,500
スーパー麻雀	¥3,500
スーパー麻雀大会	¥5,500
スーパーマリオコレクション	¥4,500
スーパーマリオワールド	¥3,500
スーパー桃太郎電鉄Ⅱ	¥4,500
スーパーリアル麻雀PⅣ	¥3,000
スカイミッション	¥2,500
ステルス	¥3,300
ストバスヤロウ将	¥2,600
スペースインベーダー・ザ・オリジナ	¥3,000
スラップスティック	¥4,000
スレイヤーズ	¥4,500
全日本プロレス・ファイトだポン!	¥4,500
装甲騎兵ボトムズ ザ・バトリングロ	¥5,000
ソードワールドSFC2 いにしえ	¥4,000
ソニックウイングス	¥2,300
ダークキングダム	¥4,000
ダービースタリオンⅡ	¥5,500
第3次スーパーロボット大戦	¥3,700
大爆笑人生劇場 ～ドキドキ青春編～	¥2,200
ちびまる子ちゃん	¥3,000
超ゴジラ	¥4,400
超時空要塞マクロス スクランブル	¥4,400
つり太郎	¥5,000
T・M・N・T ミュータントウォーリ	¥4,500
提督の決断	¥8,000
デザート・ファイター 砂の嵐作戦	¥4,000
テトリス武闘外伝	¥2,500
テトリスフラッシュ	¥3,500
デビルズコース	¥4,000
デュアルオーブ ～聖霊珠伝説～	¥4,000
天使の詩～白き翼の祈り	¥4,000
トップマネジメントⅡ	¥6,000
トップレーサー	¥2,000
トップレーサー2	¥4,000
ドラッキーのAりーぐさっかー	¥4,000
ナイツ オブ ザ ラウンド	¥4,500
哭きの竜 麻雀飛翔伝	¥4,400
ナムコットオープン	¥3,500
バートの不思議な夢の大冒険	¥2,500
バイキングの大迷惑	¥3,000
パイプドーリーム	¥3,000
パイロットウイングス	¥2,200
白熱プロ野球94' ガンバリーグ3	¥3,500
パチ夫くんスペシャル2	¥4,500
パチンコウォーズ	¥3,000
パチンコウォーズ2	¥5,000
パチンコ物語 パチスロもあるでよ!	¥4,200
バックス・バニー～はちゃめちゃ大	¥4,000
ハットトリックヒーロー	¥2,600
バトルZEQUE伝	¥4,500
バトルテック	¥3,500
バトルマスター～究極の戦士たち～	¥2,300
早指し 二段森田将棋	¥8,000
遥かなるオーガスタ	¥3,500
遥かなるオーガスタ2 MASTERS	¥6,000
パロディウスだ!	¥3,000
美少女戦士セーラームーン	¥3,000
美少女戦士セーラームーンR	¥4,000
美少女戦士セーラームーンS	¥4,000
美女と野獣	¥4,000
ファイターズヒストリー	¥2,500
F.FⅣイージータイプ	¥4,000
ファランクス	¥2,000
FIFAインターナショナルサッカ	¥4,400
ブランディッシュ	¥5,000
ペブルビーチの波濤	¥4,200
へべれけのぽぷーん	¥3,500
ヘラクレスの栄光Ⅲ	¥3,000
ぽっぷるメイル	¥3,300
本格麻雀「徹萬」	¥3,300
マイト&マジックBOOK2	¥3,000
負けるな!魔剣道	¥2,000
まじかる★タルるートくん	¥2,200
メジャータイトル	¥3,000
メタルマックス2	¥3,000
やまねこバブジーの大冒険	¥3,500
遊人 雀獣学園	¥3,500
遊人のふりふりガールズ	¥4,000
夢幻の如く	¥4,000
横山光輝 三国志2	¥4,500
46億年物語	¥3,000
雷電伝説	¥3,000
ライト・ファンタジー	¥2,000
リーディングカンパニー	¥4,500
ワールドカップストライカー	¥4,000
ワイアラエの奇蹟	¥4,000

★スーパーファミコン・ファミコン
ゲームボーイ・PCエンジン
メガドライブ・ゲームギア
ネオジオ・3DO どれも
高く買取りします。

表にのっていないソフトも高価買取りします。

買取申し込み方法

❶マジカルボックスへ電話して買取金額・受付番号を聞きます。
→
❷買取申込書に記入して、ソフトと一緒に宅急便か郵便で送ってください。
（必ず、受付番号を記入して受付後3日以内に送ってください）
→
❸ソフト致着後3日以内に現金書留にて代金を送ります。
（送金手数料として600円差引きます。）

切取線

買取申込書（コピー又はこれ以外の紙でもかまいません）

受付日　月　日

ゲームボーイ 8月号	受付番号	電話番号 (　　)　　－
フリガナ 住所 〒		
フリガナ お名前 (　才)		保護者の お名前 ㊞
売りたいソフト		合計　本

※住所・お名前には必ずフリガナをつけてください。

切取線

●18才未満の方の買取には、保護者の方が署名・捺印して下さい。
●箱・説明書・付属品のないソフトは、買取価格が下がります。
●同じソフトを2本以上売られる場合は、価格が下がることがあります。
●表にのっていないソフトも高価買取りいたします。
●買取り価格は、市場相場等により変動する場合があります。

PCHUカード

アウトラン	¥800
アフターバーナーII	¥800
キングオブカジノ	¥1,800
激写ボーイ	¥1,000
コラムス	¥1,500
Jリーググレイテストイレブン	¥1,500
スーパーバレーボール	¥1,000
スーパー桃太郎電鉄II	¥1,500
ゼロヨンチャンプ	¥1,500
達人	¥1,000
つっぱり大相撲	¥1,000
テラクレスタII	¥1,000
デビルクラッシュ	¥800
ドルアーガの塔	¥1,200
バトルロードランナー	¥1,500
パチ夫くん十番勝負	¥1,500
パワースポーツ	¥900
パワーテニス	¥800
パワーリーグV	¥800
ヒットジアイス	¥1,500
フォーメーションサッカーJリーグ	¥1,500
ボンバーマン94	¥1,500
麻雀学園(ビデオ付)	¥4,500
麻雀学園マイルド	¥3,500
麻雀悟空スペシャル	¥1,800
マジカルチェイス	¥4,000
遊々人生	¥1,200
雷電	¥1,000
ワールドジョッキー	¥1,000
ワイワイ麻雀	¥1,500

CD Rom²

悪魔城ドラキュラX	¥1,800
アドヴァンストVG	TEL
AYA(アヤ)	¥1,800
アトラス	¥2,000
イースI、II	¥2,500
イースIV	¥1,500
イージーファイトII	¥1,000
ウィザードリィI、II	¥1,000
宇宙戦艦ヤマト	¥1,200
エメラルドドラゴン	¥2,000
A列車で行こうIII	¥2,500
オーロラクエスト	¥2,000
オルゴール	¥2,000
風の伝説サナドゥ	TEL
川のぬし釣り自然派	¥1,300
餓狼伝説2	¥1,000
キャル3	¥1,500
京絵皿殺人事件	¥1,400
ぎゃんぶらあ自己中心派	¥1,300
機装ルーガ	¥2,000
銀河お嬢様伝説ユナ	¥2,000
クイズの星	¥1,800
グラディウスII	¥1,500
KO戦記ビースト三獣士	¥3,000
コズミックファンタジー4	¥3,000
ゴジラ爆闘烈伝	¥2,000
サークI、II	¥1,800
三国志天下は我に	¥1,200
3×3EYES	TEL
CDバトル光の勇者たち	¥1,800
真女神転生	¥2,000
上海IIドラゴンズアイ	¥2,000
雀偵物語3	¥2,800
シルキーリップ	TEL
スーパーシュバルツシルト2	¥2,000
スプリガンmark2	¥1,500
スーパー麻雀大会	¥2,000
スーパーリアル麻雀PIV	¥1,800
スターブレイカー	¥2,000
スーパーダライアスII	¥2,000
スナッチャー	¥1,500
聖竜伝説モンビット	¥1,500
ゼロヨンチャンプII	¥2,000
卒業	¥3,000
ソルモナージュ	¥3,000
ただいま勇者募集中	¥2,000
ダンジョンマスター	¥1,300
チャンピオンシップラリー	¥2,000
超兄貴	¥2,300
超時空要塞マクロス2036	¥2,000
超時空要塞 永遠のラブソング	¥2,000
テクモワールドカップSPサッカー	¥2,000
天地を喰らう	TEL
ときめきメモリアル	¥3,000
ドラゴンナイトII	¥2,500
信長武将風雲録	¥3,000
ネオネクタリス	TEL
ぷよぷよCD	¥2,000
ブランディッシュー	TEL
フォーセットアムール	¥2,000
ふしぎの海のナディア	¥1,000
プリンセスミネルバ	¥2,000
フレイCD	¥1,500
フラッシュハイダース	¥2,500
秘密の花園	¥2,500
ホラーストーリー	¥1,800
ボナンザブラザース	¥2,300
ポリスコネクション	¥1,800
麻雀オンザビーチ	¥1,500
麻雀クリニックスペシャル	¥1,000
麻雀レモンエンジェル	¥2,000
ムーンライトレディ	¥2,500
メタルエンジェル	¥1,500
女神天国	TEL
モンスターメーカー	¥2,000
闇の血族	¥2,800
幽遊白書	¥2,000
ラングリッサー	¥2,000
龍虎の拳	¥1,500
Loom	¥1,000
レミングス	¥1,500
ロードス島戦記	¥2,000

メガCD

アークスI-II-III	¥1,800
アルシャーク	¥1,800
アルスラーン戦記	¥1,800
アネット再び	¥1,400
アフターバーナーIII	¥1,500
AYA(アヤ)	¥1,500
ウイニングポスト	¥2,000
Aランクダンサー	¥1,800
AX 101	¥2,000
F-1サーカスCD	¥2,000
クイズ殿様の野望	¥1,500
慶応遊撃隊	¥2,300
幻影都市	¥1,800
サイボーグ 009	¥1,000
3×3 EYES	¥1,800
三国志(MCD)	¥2,000
サンダーストームFX	¥800
サンダーホーク	¥1,200
真・女神転生	¥2,000
雀豪ワールドカップ	¥1,800
スイッチ	¥800
ソニックザヘッジホッグCD	¥1,800
ダンジョンマスターII	¥2,000
ダークウィザード	¥1,800
デトネイターオーガン	¥500
デバステイター	¥1,500
雷忍アレスタ	¥1,500
ナイトトラップ	¥2,000
ぽっぷるメイル	¥2,000
マイトアンドマジック	¥1,500
メガシュヴァルツシルト	¥2,000
夢見館の物語	¥2,000
ライズオブザドラゴン	¥1,000
らんま½白蘭愛歌	¥1,000
ロードス島戦記	¥1,300
リーサルエンフォーサーズ	¥2,000

ゲームボーイ

アンダーカバーコップス	¥1,000
UNOスモールワールド	¥1,800
ウイザードリィ外伝	¥800
ウイザードリィ外伝II	¥1,000
ウイザードリィ外伝III	¥1,200
馬番倶楽部	¥1,600
エイリアンVSプレデター	¥1,000
ONI III	¥1,200
ONI IV	¥1,600
カービィーのピンボール	¥1,500
くにおくんの時代劇	¥1,200
剣勇伝説YAIBA	¥1,800
雀四郎2	¥1,500
スーパー桃太郎電鉄II	¥1,700
ダブル役満	¥1,300
テトリスフラッシュ	TEL
ドンキーコング	TEL
熱闘サムライスピリッツ	TEL
南国少年パプワくん	¥2,000
パチ夫くん	¥1,500
馬券王V3	¥2,500
パチスロキッズ2	¥2,000
バーチャルウォーズ	¥1,300
美少女戦士セーラームーンR	¥1,500
ホイホイゲームボーイ版	¥800
ミッキーマウスV	¥1,800
女神転生外伝II	¥1,800
桃太郎電劇	¥1,500
モンスターメーカー2	¥1,500
幽遊白書3	¥1,800

ゲームギア

アレスタ	¥800
アラジン	¥1,500
ウインターオリンピック	¥1,200
エコーザドルフィン	¥1,200
オリンピックゴールド	¥1,200
ぎゃんぶらあ自己中心派	¥800
シャイニングフォース外伝	¥1,500
ソニックザヘッジホッグ	¥1,200
ソニックザヘッジホッグ2	¥1,000
ソニック&テイルス	¥1,300
ソニックドリフト	¥2,000
対戦麻雀好牌II	¥1,200
対戦型大戦略G	¥900
なぞぷよ2	¥1,700
バスターファイト	¥1,200
フレイ	¥1,500
ファンタジースター外伝	¥1,200
ぷよぷよ	¥1,500
ベアナックル	¥900
ベアナックル2	¥1,300
ポケット雀荘	¥1,300
魔道物語II	¥2,000
幽遊白書	¥1,800
ワギャンランド	¥1,300

メガドライブ

アイラヴミッキー&ドナルド	¥1,300
アウトラン2019	¥1,500
蒼き狼と白き牝鹿	¥1,800
アラジン	¥1,500
アウトランナーズ	¥2,500
アリシアドラグーン	¥1,800
ヴィクセン 357	¥2,200
ウインターオリンピック	¥2,000
エアーマネジメント	¥1,300
エアーマネジメントII	¥3,000
エクスランザー	¥2,000
エコーザドルフィン	¥1,500
エルヴィエント	¥2,300
NFLフットボール94	¥1,500
NFLプロフットボール94	¥1,500
餓狼伝説2	TEL
片山まさゆきの麻雀道場	¥2,200
騎士伝説	¥1,500
機動警察パトレイバー	¥1,000
キングサーモン	¥1,500
グランドスラム	¥1,500
クールスポット	¥1,500
鋼鉄帝国	¥2,000
コラムス	¥1,200
サイドポケット	¥1,800
三国志III	¥2,500
Jリーグチャンピオンサッカー	¥1,500
Jリーグプロストライカー	¥1,000
Jリーグプロストライカー完全版	¥1,800
シャイニングフォースII	¥1,300
重装機兵レイノス	¥1,800
ジェラシックパーク	¥1,500
雀偵物語	¥1,500
スーパーストリートファイターII	TEL
スーパーHQ	¥1,500
スティールタロンズ	¥1,500
スノーブラザース	¥1,500
スラップファイト	¥1,500
スーパー忍II	¥1,500
ソニックザヘッジホッグ	¥800
ソニックザヘッジホッグ2	¥1,000
ソニックスピンボール	¥1,200
ソニックザヘッジホッグ3	¥1,800
太閤立志伝	¥2,000
タントアール	¥2,000
T.M.N.T.トーナメントファイターズ	¥2,000
テクモスーパーNBAバスケットボール	¥2,000
提督の決断	¥3,500
デビルクラッシュMD	¥1,500
デビルズコース	¥2,300
トッププロゴルフ2	¥1,000
ドラゴンボールZ	¥2,000
中嶋悟F-1スーパーライセンス	¥1,800
信長の野望武将	¥1,500
信長の野望全国	¥2,000
信長の野望覇王伝	¥3,000
パチンコクーニャン	¥2,000
ハイパーダンク	¥2,500
バーチャレーシング	¥2,000
バンパイヤキラー	¥2,000
ピットファイター	¥1,200
ファンタシスター復刻版	¥2,000
ファンタシースター	¥1,800
ぷよぷよ	¥1,500
ふしぎの海のナディア	¥2,000
ベアナックルIII	¥2,000
ボナンザブラザース	¥1,500
魔王連獅子	¥2,500
武者アレスタ	¥2,000
ラングリッサー	¥2,000
龍虎の拳	¥2,000
ロードモナーク	TEL
幽遊白書	¥2,000
ワイアラエの奇蹟	¥3,000

ネオ・ジオ高価買取致します

★価格の変動がありますので電話でお問い合せ下さい。

ソフト落書き、キズ、ヨゴレのひどいものは買取出来ません。
ソフトは4本以上でお申し込みして下さい。

業者さんへ
新品・中古ソフトの不用在庫、大量買取りします。
ぜひ一度お気軽に御相談下さい。

お申し込み方法

まず電話で受付番号を聞いてから、申し込み書とソフトを宅急便か、郵便小包で1週間以内に届くよう送って下さい。受付番号がなく送られてきた場合または、保護者氏名印等がない場合は、送り返すことがあります。

買い取りの場合(代金支払い方法)

- 郵便払出し…郵便局から払い出し証書が届きますのでお近くの郵便局で現金と引き換えて下さい。（送料は200円差し引き。約2週間かかります。）
- 現金書留…早く届きますが、現金送料として買い取り金額から500円差引。

ドラゴンワールドクラブ

(株)明星堂 大阪市住之江区浜口西1丁目11番22号
A.M11:30〜P.M7:00まで
☎06(675)4636 FAX.06(675)4637

中古 高価買取

スーパーファミコンソフト

アースライト	¥1,500
蒼き狼と白き牝鹿	¥3,500
アメージングテニス	¥1,500
アメリカ横断ウルトラクイズ	¥2,500
アラジン	¥2,700
アルバートオデッセイ	¥1,500
アレサ	¥2,000
アンダーカバーコップ	TEL
イースⅣ	¥1,000
イーハトーヴォ物語	¥3,000
いただきストリート2	¥3,000
伊藤果六段の将棋道場	¥3,000
ウィザードリィⅤ	¥1,500
ウイニングポスト	¥3,000
ウォーリーをさがせ	¥3,000
うしおととら	¥1,500
ウルトラベースボール2実	¥2,000
ウルトラマン	¥800
ウルトラセブン	¥1,000
エアーマネジメント	¥2,000
エアーマネジメントⅡ	¥3,800
エイリアン3	¥2,500
エキゾーストヒートⅡ	¥2,000
SDガンダムV作戦	¥2,000
SDガンダム2	¥3,000
SDガンダム外伝2	¥800
SDガンダムX	¥2,300
SDガンダムGX	¥3,500
F1グランプリ3	¥4,000
NBAブルズVSサンズ	¥3,000
SD飛龍の拳	¥4,000
オセロワールド	¥2,500
織田信長覇王軍	¥1,500
弟切草	¥4,000
ガイア幻想記	¥2,000
ガイアセイバー	¥2,000
風のシルフィード	¥1,300
課長 島 耕作	¥2,000
カリフォルニアゲームズⅡ	¥2,000
餓狼伝説2	¥2,500
がんばれゴエモン2	¥2,500
奇々怪界～月夜草子～	TEL
機動戦士Vガンダム	¥2,700
ぎゅわんぶらあ自己中心派2	¥2,500
銀河英雄伝説	¥3,000
機動警察パトレイバー	¥4,000
クレヨンしんちゃん2	¥2,000
競馬エイトスペシャル	¥2,500
決戦ドカポン王国Ⅳ	¥2,500
剣勇伝説YAIBA	¥4,000
コットン100%	¥2,000
ゴーストスイーパー美神	¥3,500
鋼鉄の騎士2	¥3,800
甲竜伝説ヴィルガスト	¥2,000
コズモギャングザビデオ	¥3,300
コズモギャングザパズル	¥2,500
魂斗羅スピリッツ	¥1,200
項劉記	¥2,000
サーク	¥2,000
サイドポケット	¥3,000
ザグレイトバトル外伝Ⅱ	¥1,500
ザ・グレイトバトルⅢ	¥1,500
ザ心理ゲーム	¥2,800
サンサーラナーガ2	TEL
ザ麻雀闘牌伝	¥3,000
ザブルークリスタルロッド	¥1,000
サラブレッドブリーダーⅡ	¥4,000
三国志Ⅲ	¥4,000
斬Ⅱスピリッツ	¥1,300
斬Ⅲスピリッツ	¥2,500
実戦パチスロ必勝法	¥3,000
新日本プロレス	¥1,500
樹帝戦紀	¥1,300
シルヴァーサーガ2	¥1,500
神聖記オデッセリア	¥1,500
少年アシベ	¥2,500
初代熱血硬派くにおくん	¥1,800
初段森田将棋	¥3,000
史上最強のクイズ王	¥2,000
シムシティー	¥3,000
シムアント	¥4,000
シムアース	¥1,500
真女神転生	¥1,500
真女神転生2	¥2,500
新世紀GPXサイバーフォーミュラー	¥2,000
新桃太郎伝説	¥2,500
GPI	¥3,000
Jリーグスーパーサッカー	¥2,500
新熱血硬派くにおくん	¥3,000
雀闘士鋼覇王2	¥3,000
Jリーグエキサイトステージ94	¥3,500
重装機兵ヴァルケン	¥1,500
真麻雀	¥2,500
実況パワフルプロ野球94	¥3,000
スーパーテニス	¥2,000
スーパーファミリーテニス	¥3,000
スーパーパワーリーグ	¥2,000
スーパー人生ゲーム	¥4,000
スーパーファミスタ2	¥1,500
スーパーファミスタ3	¥3,500
スーパー競馬	¥3,000
スーパー本命G1制覇	¥1,800
スーパーマリオコレクション	¥2,800
スーパーマリオワールド	¥2,500
スーパーマリオカート	¥2,800
スーパー大航海時代	¥3,000
スーパーロイヤルブラッド	¥2,000
スーパー麻雀大会	¥3,000
スーパー麻雀	¥2,000
スーパー麻雀2	¥3,500
スーパーニチブツマージャン2	¥3,500
スーパーテトリス	¥3,000
スーパーテトリス限定版	¥3,000
スーパーエアーダイバー	¥3,300
す～ぱーぷよぷよ	¥3,500
スーパー上海ドラゴンズアイ	¥3,500
スーパーファイヤープロレス3	¥3,000
スーパーフォーメーションサッカー94	TEL
スーパーバーディーラッシュ	¥1,500
スーパーアレスタ	¥2,000
スーパーワギャンランド	¥1,800
スーパーワギャンランド2	¥2,500
スーパー将棋	¥3,800
スーパーボウリング	¥2,500
スーパーF1サーカスⅡ	¥2,000
スーパーF1サーカス3	TEL
スーパー桃太郎電鉄2	¥4,000
スーパーブラックバス	¥4,500
スーパードッグファイト	¥4,000
スーパープロフェッショナルBBⅡ	¥1,800
スーパーキックボクシング	¥1,500
スーパースラップショット	¥1,500
スーパーダンクスター	¥1,500
スーパーバトルタンク2	¥3,500
スーパーボンバーマン2	¥3,500
スーパーヅガン	¥3,000
スーパーメトロイド	¥2,000
スーパー囲碁碁王	¥4,000
スーパー五目ならべ連珠	¥2,000
スーパーロボットEX	¥2,000
スーパーリアル麻雀PIV	¥3,000
スカイミッション	¥2,000
鈴木亜久理のF1スーパードライビング	¥2,000
スペースインベーダー	¥2,000
ステルス	¥3,000
スラムダンク	¥3,000
スーパーストリートファイターⅡ	TEL
聖剣伝説2	¥1,000
ゼロヨンチャンプRR	TEL
ゼルダの伝説	¥2,000
全日本プロレスダッシュ	¥3,000
ソングマスター	¥2,000
ソウル&ソード	¥3,000
対局囲碁ゴライアス	¥5,000
太閤立志伝	¥3,000
タイニートゥーンアドベンチャーズ	¥2,000
大工の源さん	¥2,000
第3次ロボット大戦	¥3,000
大戦略エキスパート	¥4,000
ダライアスフォース	¥2,500
大爆笑人生劇場	¥1,500
大爆笑人生劇場青春編	¥1,300
T.M.N.T.ミュータントウォリアーズ	¥2,700
T.M.N.T.タートルズ	¥2,500
ダービースタリオンⅡ	¥4,000
ダービージョッキー	¥3,000
大航海時代Ⅱ	¥4,000
ちびまる子ちゃん	¥2,000
ツインビーレイボーアドベンチャー	¥3,000
提督の決断	¥4,000
天舞スピリッツ	¥2,000
テクモNBAプロバスケットボール	¥2,000
テクモスーパーボウル	¥4,000
デュアルオーブ	¥2,500
テトリスフラッシュ	TEL
デビルズコース	¥3,000
伝説のオウガバトル	¥2,000
トップレーサー2	¥2,500
ドラえもん2	¥2,500
ドラッキーの草やきう	¥2,000
ドラゴンボールZサイヤ	¥800
ドラゴンボールZ超武闘伝	¥1,000
ドラゴンボールZ超武闘伝2	¥2,500
トルネコの大冒険	¥3,000
ドラゴンクエストⅠ、Ⅱ	¥2,000
ドラゴンクエストⅤ	¥2,000
トップマネジメントⅡ	¥4,000
ナイジェルマンセルF1	¥2,300
中嶋悟スーパーF1	¥2,500
哭の竜	¥3,500
ナムコットオープン	¥3,000
南国少年パプワくん	¥3,000
信長の野望覇王伝	¥3,500
信長の野望全国	¥3,000
早指し二段森田将棋	¥5,000
ハットトリックヒーロー	¥2,000
バスタード	¥2,500
遥かなるオーガスタ	¥3,000
遥かなるオーガスタ2	¥4,000
半熟英雄	¥1,000
パチンコウォーズ	¥2,500
パチンコウォーズ2	¥3,500
バズー魔法世界	¥2,000
バードの不思議な	¥2,300
バトルマスター	¥1,500
バトルグランプリ	¥1,500
バトルサッカー	¥1,800
バトルティック	¥2,500
バトルドッヂボールⅡ	¥1,000
バレーボールTWIN	¥2,000
パイロットウイングス	¥2,800
パチ夫くんスペシャル2	¥4,500
パチンコ物語パチスロ	¥3,000
パロディウスだ	¥2,000
バルバロッサ	¥1,500
パチスロラブストーリー	¥3,000
緋王伝	¥2,000
美少女雀士スーチーパイ	¥3,000
美少女戦士セーラームーンR	¥2,800
ヒューマンGP2	¥3,000
ファイアーエムブレム	¥2,500
プロ麻雀極	¥4,000
ファーストクィーン	¥3,000
ファイナルファンタジーⅣ	¥2,000
ファイナルファンタジーⅣイージー	¥2,800
ファイナルファンタジーⅤ	¥2,000
ファイナルファンタジーⅥ	¥3,500
ブレインロード	¥1,500
フライングヒーロー	¥1,500
ブルースブラザース	¥1,500
ブレスオブファイア	¥2,000
ファイターズヒストリー	¥3,000
へべれけぽぷーん	¥2,500
ヘラクレスの栄光Ⅲ	¥1,800
弁慶外伝	¥2,000
ペブルビーチの波濤	¥3,500
本格麻雀徹萬	¥3,500
北斗の拳5	¥1,500
北斗の拳7	¥1,200
ぽっぷるメイル	¥3,000
ポップンツインビー	¥1,500
魔神転生	¥2,500
負けるな魔剣道	¥2,000
マッスルボマー	¥2,500
マザー2	TEL
マリオペイント	¥2,000
ミスティッククエスト	¥2,000
ミッキーのマジカルアドベンチャー	¥2,500
メタルマックス2	¥2,000
モノポリー	¥4,000
ゆうゆのクイズのGOGO	¥2,200
幽遊白書2	¥3,500
横山光輝三国志2	¥2,500
46億年物語	¥2,500
ヨッシーのクッキー	¥2,000
ラスベガスドリーム	¥4,000
雷電伝説	¥2,800
ライトファンタジー	¥1,800
ラストファイターツイン	¥1,000
らんま½超技乱舞	¥2,500
リーディングカンパニー	¥3,500
ろくでなしブルース	¥2,000
ロマシングサガ2	¥2,700
ロックマンズサッカー	¥3,000
ワールドヒーローズ	¥2,300
ワイルドトラックス	¥3,500
ワイアラエの奇蹟	¥4,000

日本最大規模を誇る

チャドラン 通販部

☎06-543-7700

受付時間／朝10:00〜夕方7:00 以降は自動録音にて24時間OK

FAXでの注文も受付けています。FAX06-543-8778 〒550 大阪市西区南堀江1-23-6

新作・人気作を並ばずに買いたい！ ほしいソフトがどこでにも売っていない！ 今すぐお電話ください。 チャドランはそんなあなたの味方です。

●ALL新品、大幅値引き（一部商品除く）●日本一の規模を誇る在庫量●安心の着払いシステム●注文して次の日には商品到着（一部地域を除く）

チャドランクラブ会員募集中

特報

特　典
- 予約が優先
- 会員だけの特別価格商品の御紹介
- お得な情報いっぱいの会報発行
- 会員証進呈

お申し込みは

200円分の切手、〒、住所、名前、生年月日、TELを記入のうえ封筒で申し込み下さい。

チャドラン特選㊙ソフトコーナー!!（オール新品） チャンスがいっぱい 激安

スーパーファミコン

スーパーインディチャンプ	¥9,200→¥3,680
スーパー究極ハリキリスタジアム	¥9,500→¥2,980
クラシックロード	¥9,800→¥3,980
拳闘王ワールドチャンピオン	¥8,000→¥980
サブルークリスタルロッド	¥9,800→¥2,980
Jリーグエキサイトステージ94	¥9,800→¥5,980
ストリートファイターIIターボ	¥9,980→¥2,980
ソードワールド	¥9,800→¥1,980
ドラッキーの草やきう	¥9,800→¥2,980
ドラゴンクエストI・II	¥9,600→¥4,980
ドラゴンボールZ超闘伝2	¥9,800→¥3,980
スーパー本命G-1制覇	¥9,800→¥3,680
マッスルボマー	¥9,980→¥3,980
らんま½ 超技乱舞篇	¥9,980→¥4,980
ろくでなしブルース	¥9,800→¥3,980
スーパーロボット大戦EX	¥9,800→¥3,980
ワールドヒーローズ	¥9,800→¥3,580

ファミコン

チャイルドクエスト	¥5,500→¥980
ネイビーブルー	¥5,900→¥980
ファイナルファンタジーI・II	¥6,800→¥1,980

ゲームボーイ

アンダーカバーコップス	¥3,689→¥1,980
カービィのピンボール	¥2,816→¥1,980
バスケットボール	¥3,786→¥980
バトルトード	¥4,078→¥1,980

PCエンジン

ストリートファイターII（ダッシュ）	¥9,800→¥980
ファイヤープロレスII	¥6,900→¥980
ファイヤープロレスIII	¥7,900→¥980

スーパーCD-ROM

風 霧	¥8,600→¥3,980
CAL III（キャルスリー）	¥7,800→¥2,980
ダウンタウン熱血行進曲	¥7,200→¥980
熱血ドッチ CDサッカー	¥7,200→¥980
プリンセス・ミネルバ	¥7,800→¥3,580
モンスターメーカー	¥7,800→¥2,980
天外魔境風雲カブキ伝	¥7,800→¥2,980

メガドライブ

ゴールデンアックスIII	¥6,800→¥2,580
アイルトンセナズ・スーパーモナコGP2	¥7,800→¥980
バーチャレーシング	¥9,800→¥4,980
バトルトード	¥6,800→¥980

メガCD

江川卓のスーパーリーグ	¥7,800→¥1,980
三国志III	¥14,800→¥2,980
プリンスオブペルシャ	¥7,800→¥980

新作ソフト予約値段

7月1日新作 SF	遊人ふりふりガールズ	¥8,900→¥6,480
7月1日新作 SF	ワールドヒーローズ2	¥9,980→¥6,980
7月1日新作 MD	NBAプロバスケットボール'94	¥9,800→¥6,980
7月8日新作 SC	3×3EYES	¥8,800→¥6,480
7月8日新作 SF	スラップスティック	¥9,600→¥6,980
7月8日新作 SF	つり太郎	¥9,800→¥6,980
7月8日新作 SF	天龍源一郎のプロレス	¥9,800→¥6,980
7月8日新作 SF	ドラッキAりーぐさっかー	¥9,800→¥6,980
7月8日新作 SF	美女と野獣	¥8,500→¥6,480
7月8日新作 MD	美少女戦士セーラームーン	¥8,800→¥6,480
7月9日新作 3DO	遥かなるオーガスタIII	¥9,800→¥6,980
7月9日新作 3DO	マイクロコズム	¥8,800→¥6,480
7月15日新作 GB	キテレツ大百科冒険大江戸	¥3,900→¥2,980
7月15日新作 MD	Jリーグプロストライカー2	¥7,800→¥5,980
7月15日新作 SC	栄冠は君に	¥9,800→¥6,980
7月15日新作 SF	スーパーウルトラベースボール2	¥9,800→¥6,980
7月15日新作 SF	スーパーF-1サーカス3	¥9,900→¥6,980
7月15日新作 SF	歌舞伎町リーチ雀麻東風戦	¥8,800→¥6,480
7月15日新作 SF	キーパー	¥7,200→¥5,480
7月15日新作 SF	サンサーラ・ナーガII	¥9,800→¥6,980
7月15日新作 SF	ソードワールド 2	¥9,900→¥6,980
7月15日新作 SF	バトルZEQUE伝	¥9,800→¥6,980
7月15日新作 SF	ライブ・ア・ライブ	¥9,900→¥6,980
7月22日新作 GB	熱闘 餓狼伝説2	¥4,660→¥3,480
7月22日新作 GG	JリーグGGプロストライカー'94	¥4,800→¥3,480
7月22日新作 MC	シャイニング・フォース	¥7,800→¥5,980
7月22日新作 MD	ハイブリッドフロント	¥8,800→¥6,480
7月22日新作 MD	パルスマン	¥7,800→¥5,980
7月22日新作 SF	グーフィーとマックス海賊島	¥7,800→¥5,980
7月22日新作 SF	ジグソーパーティー	¥8,200→¥6,180
7月22日新作 SF	超原人	¥8,800→¥6,480
7月22日新作 SF	スーパーニチブツ麻雀3	¥10,800→¥7,980
7月23日新作 3DO	THE HORDE	¥8,800→¥6,480
7月23日新作 3DO	ジ・インクレディブルーマシーン	¥8,800→¥6,480
7月23日新作 3DO	パペットティル	¥7,800→¥5,980
7月29日新作 GB	競馬貴族EX '94	¥6,900→¥4,980
7月29日新作 GB	熱血ビーチバレー くにおくん	¥3,800→¥2,980
7月29日新作 GB	パチスロワールドカップ '94	¥4,500→¥3,180
7月29日新作 GG	なぞぷよ〜アルルのルー〜	¥3,800→¥2,980
7月29日新作 SF	餓狼伝説スペシャル	¥10,900→¥7,980
7月29日新作 SF	甲子園3	¥9,800→¥6,980
7月29日新作 SF	ハットトリックヒーロー2	¥8,900→¥6,980
7月29日新作 SF	パチスロ物語ユニバーサル	¥9,800→¥6,980
7月29日新作 SF	スーパーパチンコ	¥9,800→¥6,980
7月29日新作 SF	ロードランナーツイン	¥8,800→¥6,480
7月上旬新作 GB	全日本プロレス ジェット	¥4,660→¥3,480
7月上旬新作 SC	バスティール2	¥8,400→¥5,980
7月上旬新作 SF	美少女戦士セーラームーンS	¥6,800→¥4,980
7月上旬新作 SF	テトリスフラッシュ	¥8,000→¥5,980
7月中旬新作 GB	ぷよぷよ	¥3,864→¥2,980
7月中旬新作 GB	ロックマンワールド5	¥3,800→¥2,980
7月下旬新作 GB	ジャンクルの王者 ターちゃん	¥3,864→¥2,980
7月下旬新作 GB	スーパーストリートバスケットボール2	¥4,660→¥3,480
7月下旬新作 GB	本命ボーイ	¥6,700→¥4,980
7月下旬新作 SC	ゴーストスイーパー美神	¥8,800→¥6,480
7月下旬新作 SC	女神天国	¥7,800→¥5,980
7月下旬新作 SF	プロ麻雀『極』II	¥9,800→¥6,980
7月下旬新作 SF	サイバーナイトII	¥9,900→¥6,980
7月下旬新作 SF	ゼロヨンチャンプ RR	¥9,980→¥6,980
7月下旬新作 SF	パチスロ研究	¥9,500→¥6,980
7月下旬新作 SF	ファイプロ女子	¥9,500→¥6,980
7月下旬新作 SF	麻雀戦国物語	¥9,300→¥6,980
7月予定新作 ACD	餓狼伝説スペシャル	¥6,900→¥4,980
7月予定新作 NG	スーパーバレー '94	未定→TEL
7月予定新作 SF	MOTHER II	¥9,800→¥6,980
8月3日新作 SF	スーパーパワーリーグ2	¥9,800→¥6,980
8月5日新作 GG	コカ・コーラキッド	¥3,800→¥2,980
8月5日新作 GG	ダイナマイト ヘッディー	¥3,800→¥2,980
8月5日新作 MD	ダイナマイト ヘッディー	¥6,800→¥4,980
8月5日新作 MD	ドラゴンスレイヤー	¥8,800→¥6,480
8月5日新作 SF	スーパー高校野球一球入魂	¥9,800→¥6,980
8月5日新作 SF	シヴィライゼーション	¥12,800→¥9,480
8月5日新作 SF	Jリーグサッカープライムゴール2	¥8,800→¥6,680
8月5日新作 SF	熱血バレーボールニッポン	¥8,900→¥6,480
8月5日新作 SF	スーパー花札	¥8,800→¥6,480
8月10日新作 GB	ボンバーマンGB	¥4,300→¥3,180
8月12日新作 SF	究極ハリキリスタジアム2	¥9,500→¥6,980
8月10日新作 MD	パノラマ コットン	¥9,500→¥6,980
8月12日新作 SF	新日本プロレス バトルフィールド	¥9,980→¥6,980
8月19日新作 SF	必勝777ファイターII	¥9,500→¥6,980
8月12日新作 SF	スーパードラッケン	¥9,800→¥6,980
8月26日新作 SF	上海III	¥9,800→¥6,980
8月26日新作 SF	ハローパックマン	¥8,300→¥6,280
8月26日新作 SF	網取物語	¥9,800→¥6,980
8月上旬新作 MD	ラングリッサーII	¥9,800→¥6,980

●価格変更する場合がありますのでお電話時にご確認下さい。

スーパーファミコン

アレサ	¥9,800→¥2,980
イーハトーヴォ物語	¥9,700→¥6,980
スーパー囲碁 碁王	¥14,800→¥8,980
ウイニング・ポスト	¥12,800→¥6,980
ウルティマ外伝	¥9,800→¥6,980
SD飛龍の巻	¥9,800→¥6,980
SDガンダムGX	¥9,800→¥6,980
F-1 グランプリIII	¥9,900→¥6,980
大仁田 厚 F.M.W	¥9,800→¥1,980
スーパーカジノ	¥8,980→¥5,980
機動警察パトレイバー	¥9,800→¥6,980
プロ麻雀『極』	¥9,600→¥6,680
自己中心派2	¥8,900→¥5,980
奇々怪界	¥9,500→¥6,980
くにおのおでん	¥6,900→¥4,980
クレヨンしんちゃん2	¥6,800→¥4,980
スーパー競馬	¥9,700→¥6,880
競馬エイトスペシャル	¥9,800→¥5,980
項劉記	¥12,800→¥5,980
サッカーキッド	¥8,800→¥2,980
スーパー三国志III	¥14,800→¥9,800
サラブレッドブリーダーII	¥12,800→¥9,280
首都高バトル'94	¥9,800→¥6,980
スーパー将棋2	¥9,800→¥6,980
ジュラシックパーク	¥9,800→¥6,980
将棋 風林火山	¥8,800→¥6,480
初段 森田将棋	¥8,544→¥5,980
シムシティ	¥7,767→¥5,980
新桃太郎伝説	¥9,800→¥6,980
実況パワフルプロ野球'94	¥9,000→¥6,480
スレイヤーズ	¥9,800→¥6,980
スーパーストリートファイターII	¥10,900→¥7,980
スーパースラムダンク	¥8,900→¥1,980
テレビアニメ スラムダンク	¥9,800→¥6,980
スーパー3Dベースボール	¥12,800→¥2,980
全日本プロレス	¥9,800→¥1,980
武田修宏のスーパーカップサッカー	¥9,500→¥3,680
ダービージョッキー	¥9,800→¥4,980
大工の源さん	¥8,900→¥3,580
大戦略エキスパート	¥9,800→¥6,980
ダイナマイト・ザ・ラスベガス	¥8,900→¥5,680
伊達公子のバーチャルテニス	¥9,000→¥6,780
パチ夫くんスペシャル	¥9,800→¥5,980
パチ夫くんスペシャル2	¥9,980→¥6,980
スーパービリヤード	¥9,800→¥6,980
ファイターズヒストリー	¥9,800→¥6,980
ファイトだ ポン！	¥9,800→¥6,980
ブランディッシュ	¥10,800→¥8,180
スーパーフォーメーションサッカー'94	¥9,800→¥6,980
スーパーパチスロ麻雀	¥9,500→¥5,980
パチスロランド	¥9,800→¥5,980
パチンコウォーズ2	¥9,800→¥5,980
ヒューマンベースボール	¥8,600→¥1,980
緋王伝	¥11,800→¥3,980
美神伝説ZoKu	¥9,800→¥1,980
ファイナルファンタジー5	¥9,800→¥4,980
ファイナルファンタジー6	¥11,400→¥7,680
ファイアーエンブレム	¥9,515→¥5,580
スーパーファミスタ3	¥8,800→¥6,680
スーパーファミリーテニス	¥7,900→¥4,980
スーパーブラックバス	¥9,800→¥6,980
すーぱーぷよぷよ	¥8,200→¥6,180
スーパーボンバーマン2	¥8,500→¥6,480
ぽっぷるメイル	¥8,800→¥6,680
真・麻雀	¥9,000→¥5,980
スーパー麻雀2本格4人打	¥8,800→¥6,480
マリオカート	¥8,641→¥5,980
スーパーマリオコレクション	¥9,515→¥6,980
スーパーマリオワールド	¥7,767→¥5,480
真・女神転生II	¥9,990→¥4,980
スーパーメトロイド	¥9,800→¥4,980
メルヘンアドベンチャーコットン100%	¥9,300→¥5,980
モノポリー	¥9,700→¥6,980
遊人 雀獣学園	¥8,900→¥4,980
幽・遊・白書	¥9,600→¥4,980
幽・遊・白書2	¥9,600→¥6,980
ラモスのワールドワイドサッカー	¥9,500→¥3,980
ロックマンX	¥9,500→¥6,980
ロックンロールレーシング	¥7,900→¥5,980
ワールドクラスラグビー2	¥9,300→¥3,680
ワールドヒーローズ2	¥9,980→¥6,980
ワイルドトラックス	¥9,800→¥6,980

ファミコン

将棋・竜王戦	¥6,500→¥4,980
Jリーグウイニングゴール	¥7,980→¥5,980
GB原人ランド	¥3,689→¥2,780
ゴルフ	¥2,524→¥1,980
ザ・心理ゲーム	¥4,500→¥3,380
Jリーグウイニングゴール	¥5,980→¥3,980
スーパーマリオランドII	¥3,786→¥2,980
スーパーマリオランド3 ワリオランド	¥3,900→¥2,980
スーパー桃太郎電鉄II	¥4,369→¥3,280
美少女戦士セーラームーンR	¥3,689→¥2,780
大工の源さん2	¥3,689→¥2,680
詰将棋 〈将棋世界〉	¥4,700→¥3,580
詰め将棋 百番将棋	¥4,700→¥2,980
T.M.N.T 3	¥3,600→¥2,580
的中ラッシュ	¥6,699→¥3,980
テトリス	¥2,524→¥1,980
テトリスフラッシュ	¥2,900→¥2,180
ドンキーコング	¥3,980→¥2,980
熱闘サムライスピリッツ	¥4,660→¥3,480
パチ夫くん	¥3,864→¥2,880
パチ夫くんキャッスル	¥3,864→¥2,680
パチスロキッズ	¥3,864→¥2,880
パチスロキッズ2	¥4,500→¥3,380
星のカービィ	¥2,816→¥1,980
Mr.GOの馬券的中術	¥5,728→¥4,380
役満	¥2,524→¥1,980
幽遊白書2	¥3,864→¥2,580
幽遊白書3	¥3,864→¥2,980
らんま½ 格劇問答	¥3,864→¥2,980

PCエンジン

グラディウス	¥6,000→¥980
サイバーコア	¥6,700→¥980
ボンバーマン'94	¥6,800→¥1,980

スーパーCD-ROM

アトラス	¥9,800→¥3,980
ウィザードリィI・II	¥8,400→¥2,980
ウィザードリィIII・IV	¥8,400→¥5,680
F-1 サーカススペシャル	¥7,900→¥1,980
GALAXY 刑事 GAYVAN	¥7,800→¥1,980
コズミックファンタジーIV	¥7,600→¥5,480
ダイナスティックヒーロー	¥6,800→¥4,980
超兄貴	¥7,200→¥5,480
スーパーリアル麻雀 PIV カスタム	¥9,800→¥4,980
ときめきメモリアル	¥8,800→¥6,480
F-117 ステルス	¥9,800→¥6,980
餓狼伝説2	¥9,800→¥6,980
KO世紀ビースト三銃士	¥8,800→¥6,480
新世紀ラグナセンティ	¥8,000→¥5,980
スーパーストリートファイターII	¥10,900→¥7,980
ソニックザヘッジホッグIII	¥5,800→¥3,980
大航海時代II	¥11,800→¥8,980
チャンピオンズワールドクラスサッカー	¥7,800→¥5,980
モータルコンバット	¥8,800→¥6,480

メガCD

F-1 1993ヘブンリーシンフォニー	¥7,800→¥5,980
F-1 サーカスCD	¥8,800→¥4,980
クイズスクランブル	¥6,800→¥980
コズミックファンタジー	¥7,800→¥980
天下布武	¥7,800→¥980
ドラゴンズ レア	¥6,800→¥4,980
モータルコンバット完全版	¥6,800→¥4,980
ロードス島戦記	¥7,800→¥5,980
爆伝 アンバランス・ゾーン	¥7,800→¥3,980
ブライ 八玉の勇士伝説	¥7,800→¥1,680
プリンス・オブ・ペルシャ	¥7,800→¥980
惑星ウッドストック	¥6,800→¥680

ゲームギア

アウトラン	¥3,500→¥980
アラジン	¥3,800→¥2,880
エコー・ザ・ドルフィン	¥3,800→¥2,880
NBA JAM	¥4,800→¥3,580
シャイニング・フォース外伝II	¥5,500→¥2,680
上海II	¥3,800→¥1,980
スーパーゴルフ	¥3,800→¥1,980
とられてたまるか！	¥3,800→¥2,980
タントアール	¥3,800→¥2,980
ぷよぷよ	¥3,500→¥1,980
麻雀・好牌2	¥3,800→¥2,980
魔導物語I	¥5,500→¥3,980
魔導物語II	¥5,500→¥4,180
ロボコップ3	¥4,500→¥3,180

3DO

ドラゴンズ レア	¥8,800→¥7,920
ファイアボール	¥7,800→¥6,980
チキチキマシン猛レース	¥8,800→¥7,920
クイズ大捜査線	¥16,800→¥7,800
サイバーリップ	¥18,000→¥6,980
サッカーブロウル	¥21,800→¥16,380
サムライスピリッツ	¥28,000→¥17,800
ジョイジョイキッド	¥13,800→¥6,980
トッププレイヤーズゴルフ	¥21,000→¥15,780
トップハンター	¥28,000→¥21,000
得点王2	¥28,000→¥21,000
NAM-1975	¥13,800→¥6,980
ファイターズヒストリー・ダイナマイト	¥28,000→¥21,000
ファイヤースープレックス	¥28,000→¥8,980
マジシャンロード	¥15,800→¥7,800
ミューテイションネイション	¥21,800→¥7,800
ラギ	¥19,800→¥6,980
龍虎の拳	¥28,000→¥8,980
龍虎の拳II	¥29,800→¥18,800
ロボアーミー	¥21,800→¥6,980
ワールドヒーローズ	¥25,800→¥8,980
ワールドヒーローズII ジェット	¥29,800→¥21,980

ハード&パーツ

スーパーファミコン	¥24,272→¥14,900
ファミコン	¥6,796→¥4,980
ゲームボーイ	¥8,000→¥5,980
スーパーゲームボーイ	¥7,000→¥5,980
スーパーCD-ROM	¥47,800→¥15,800
DUO-R	¥39,800→¥19,800
メガドライブII+ぷよぷよ	¥17,600→¥9,980
メガドライブII+バーチャレーシング	¥22,600→¥13,980
メガドライブII+ソニックIII	¥18,600→¥11,800
メガCD II	¥29,800→¥19,980
ゲームギア+1	¥15,800→¥11,800
NEW ワンダーメガII	¥59,800→¥42,980
NEO-GEO	¥48,800→¥32,800
3DO REAL	¥54,800→¥TEL
PCアーケードカードDUO	¥12,800→¥9,600
NGコントローラー	¥6,300→¥5,680
NGメモリーカード	¥3,300→¥2,980
NGファイティングステックNED	¥6,800→¥5,980
PCアベニューパット6B	¥3,980→¥2,680

特報

とりあえず今月でGBも終刊、コナミさん特集も最終回……なのだが、これがまたまたどうして、新装刊誌にも……乞う御期待ッ！

SUPER GAMEBOYで KONAMI

連載特集第３弾!!

たすけて！コナミさん

GBを遊んでみよう!!

●ツインビー

●シモン・ベルモンド

NEW SOFT

コナミの新作って何パロ？ってシラジラシイ書き方をしてしまったが、なにはともあれ、'94東京おもちゃショー・レポート!!　なんとビックリのあのタイトルこのタイトルが目白押しだったのだ。いやいや有意義な取材だったぜ。

SPECIAL ISSUE!!

今月のスペシャル企画は引き続き、ドラキュラ・シリーズの歴史的検証とコナミSTGの追求。今回は特にコナミSTGが他のSTGに与えた影響も考察していくぞ。もう内容的についてこれなくなった人も多い？　さもありなん(笑)。

これまた連載特集（でも2回だけ）「旧世代機の時代」で、今月はGBを取り上げてみた。まだまだ現役バリバリのハンディマシンと言えなくもない、でも、死んでる、とも言えなくもない。今のGBは何とも微妙なところにいる。唯一の牙城であった「GGよりはソフト、ハードともに売れる」という神話も事実上崩れさり、スーパーゲームボーイもカラー携帯機ではなかった今、一体GBは何を頼りに生き長らえていけばよいのだろうか……。

なぁんつって深刻ぶっては見たものの、答えは実は超カンタンだったりする。豊富な過去のソフト資産。これを有効に活用すればよいわけだ。でもって、そんな時に忘れちゃならないのがコナミさん。マジで秀作が多いのだ（特にGBソフトが2M大容量の時代に突入した頃）。古くは「ネメシス」、新しきは「ゴッドメディスン」と、ついつい見落としがちだが常にGBシーンを引っ張ってきたリーディングカンパニーだったのだ。往事の勢いを是非、もう一度！期待したいよなぁ。

魂斗羅

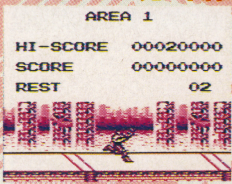

あのコントラがGBに！って当然新作ではないんですけど、しかし、いいぞ、これ。MD版もいいけどね。

まさに男っぽいアクションだ！

ツインビーだ！

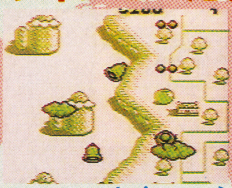

とにかくグラフィックの過剰演出にはビックリ仰天である。画面が見づらいくらいなのだから。マイッタ(笑)。

過剰な演出にビビビックリだ！

ドラキュラ伝説 I &II

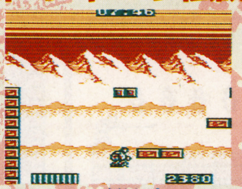

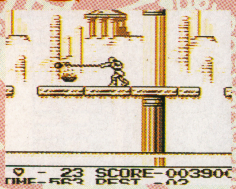

これは間違いなく名作！絶対に名作ッ!!買えったら買えってば

実は、アニキ倉西がゲーム雑誌業界に入るきっかけとなったのがこのシリーズ。このシリーズについて書いた文章が元になって、今の職業を得たのだ。いやいや、ありがたやありがたや。諸君もありがたくプレイせよ。

F-1スピリット

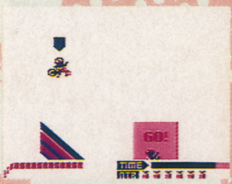

これこそ！まさに世に言う「隠れた名作」ってヤツですぜ、ダンナ。GB持ってんなら買うべきでしょう、義務。

隠れた名作レースゲームなのだ

ネメシス

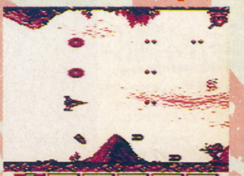

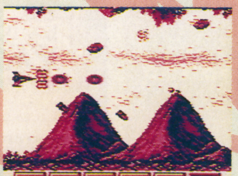

初期GBが生んだ名作STG！これが、もしもなかったら……

もしもこのタイトルがなかったら、初期GBの隆盛はなく、GB自体がこれほど息の長いハードになったかどうか……大いに疑問なところだ。なにせ絶対GBに欲しい「移植」作の1本だったのだから……。

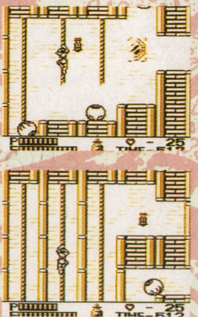

シリーズ名物！

隠し部屋もございます。

©KONAMI ALL RIGHTS RESERVED.

滴る処女(おとめ)の生き血のような、
真っ赤なワインで今夜は乾杯…。
真紅の誘惑に身をゆだねれば、
アナタも行ける

ドラキュラ記念館

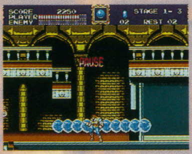

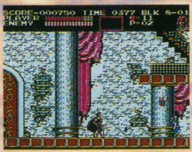

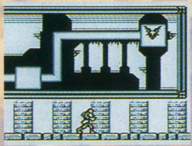

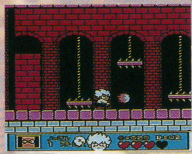

悪魔城ドラキュラ (FC-Disk・FC-ROM)

▲発売当時の人気はすさまじく、数ヶ月の間はこのゲームの話題でもちきりだった。よ～っく覚えてます。

後に数々の名作を生み出す、『悪魔城』シリーズの土台を作り上げた作品。元祖「ドラキュラ」とはこのゲームのことを指す。難易度のバランスが絶妙で、いまでも十分に楽しんで遊べる超！名作だ。初版はディスクカードだったが、復刻ROM版が発売されてるから、労せずして手に入るハズ。

ドラキュラII—呪いの封印— (FC-Disk)

▲今でも任天堂さんに頼めば、ディスクカードの書き変えはしてもらえますよ。ディスクをお持ちの方は。

元祖同様、こちらもディスクカードで登場した作品。ストーリー性を重視し、RPG的な要素を多分に盛り込んだ、シリーズの中でも異色のアクションRPGである。最近ではディスクシステムにも中々お目にかかれない為、遊べる機会は滅多にあるまい。ROM版での復活に期待したいトコだが、無理？

アクロバティックなアナタに。

より高いアクション性をACGに求める方には、SFC版『悪魔城ドラキュラ』と『バンパイア・キラー』をお薦めしよう。

多彩なアクションを駆使して、数々の仕掛けやトラップを突破していく楽しみが、この2タイトルにはある。それ故、ゲームクリアには複雑な操作も難なくこなす、プレイヤーの"腕"が要求されるのだ。一筋縄ではいくまい。

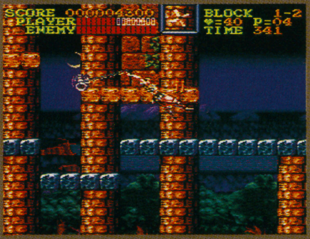

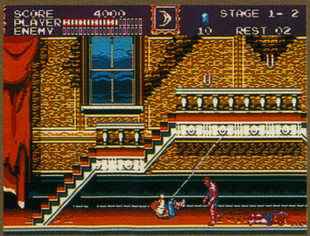

▲ムチを利用した多彩なアクションは、たいそうアクロバティックだ。SFC版では、ムチを8方向に振れるだけでなく、振り回すこともできる。

キッツイのはお好き？

『悪魔城』シリーズの難易度調整は絶妙で、どの作品も微妙な難しさにバランスが保たれている。だが、それは反面、腕に覚えのあるプレイヤーに物足りなさを感じさせる要因にもなり得るのではないだろうか？

シリーズ作品の中で、高難度ベスト2は『ドラキュラ伝説』と『ドラキュラII』であろう。アクションに自信アリ！の方はこの2本だ。

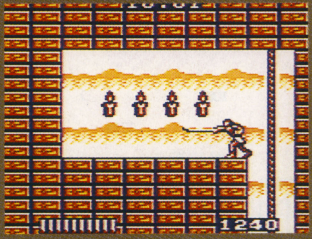

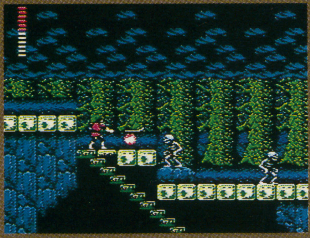

▲実際のところねぇ、「ドラキュラ伝説」以外は、どの作品も難しさは似たりよったりってのが正直なとこ。「ドラキュラII」はちょっぴり理不尽。

悪魔城伝説 (FC-ROM)

▲ルート選択やキャラクターチェンジなど、画期的なシステムを多分に盛り込んだ一作。

基本に忠実に作られた、これも名作。クリアルート及びエンディングが複数用意され、一度クリアしても、また何度でも楽しめるしくみになっている。選んだルートによっては、主人公に力を貸してくれる仲間と出会うことがあり、仲間になったキャラクターとは、いつでも自由に交代できるのだ。

ドラキュラ伝説 (GB)

▲高難度No.1！ 使える武器はムチだけという、小細工無用の純生ムチアクション。まさにキッツキツ。

ドラキュラシリーズ初のGBバージョン。全5ステージと書くとなんだかボリュームに欠ける印象を受けるかも知れないが、各ステージが長いのでそんなことも無い。このゲームに関して特筆すべきは、鬼のような難易度の高さ。先のステージに行けば行くほど、難関ポイントが続出する。

ドラキュラ伝説II (GB)

▲難易度は、前作と比較するとかなり低下してます。あくまで前作と比較しての話ですが……。

GB版第2弾、ストーリーは前作の続編にあたる。クロスなどの特殊武器が追加され、ラストステージ以外の4ステージは、クリアする順番を自由に選択できるようになった。難易度も、鬼であった1作目と比較するとかなり易しくなっている。パスワードコンティニュー有。

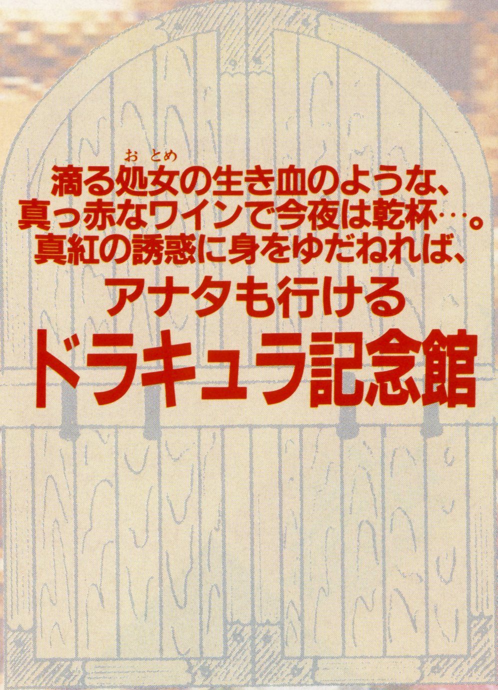

"8年"という数字は、「もうそんなになるのか」と、僕をいたく驚かせた。あれからかなりの年月が流れたことを、それとなく認識してはいたのだが、こうやって具体的な数字を目の前に突きつけられると、やはりビックリしてしまうのだ。

『悪魔城』シリーズの忘れ難き第一弾『悪魔城ドラキュラ』が、FCのディスクシステムに登場して8年。そして、僕達が『悪魔城ドラキュラ』というゲームに出会ってから8年である。その間にリリースされた悪魔城シリーズの作品は、アーケード版・パソコン版を含む13タイトル。少なくとも、この中の1～2タイトルくらいなら、誰しも遊んだことがあるのではないだろうか。もし仮に、ドラキュラを全くご存じでない方がいたなら、それはある意味で、ちょっと不幸なことであると僕は考える。

全体的なページの構成を見て頂ければわかると思うが、今月のドラキュラページは、『悪魔城』シリーズを隅々まで知り尽くしている方向けの内容ではない。どちらかと言うと、今まさにドラキュラに興味を持ち始めている人。または、まだ全ての作品に触れたことの無い人向けの、いわばカタログのような内容なのだ。ドラキュラを楽しむ上での参考にしてもらえたなら、幸いであるが…。残念ながら、幻のアーケード版・MSX2版・X68000版は紹介できなかったが、そちらの方は皆様が興味をお持ちになれば、ということで。ではでは。

悪魔城すぺしゃる　ぼくドラキュラくん
(FC-ROM)

他のシリーズ作品とはちょっと視点を変えて、ドラキュラを主人公にしたコミカルACG。雰囲気的になじみ易く、また難易度も多少軽めになっている為、老若（ここで言う老若とは、幼児から20代までの範囲）男女問わず楽しむことができる。バラエティに富んだステージ構成も魅力。

▲コミカルな雰囲気と、誰にでも楽しめる適度な難易度。まさに万人向けのドラキュラ。

悪魔城すぺしゃる　ぼくドラキュラくん
(GB)

ＦＣ版の完全移植と思いきや、実は続編である。ストーリーも、ＦＣ版からの続きだ。ゲームシステムなどは前作と殆ど変わってないのだが、内容がグーンとパワーアップしている。さらに、ステージとステージの合間に愉快なビジュアルシーンが挿入され、コミカル度も一段とアップしているぞ。

▲前作よりも対象年齢は低くなったか？　GBでお手軽に楽しめる秀作。パスワードは覚え易し。

悪魔城ドラキュラ
(SFC)

まるで、ＳＦＣで何ができるのかを試してみたかのように、実に様々な要素が盛り込まれているＳＦＣバージョン第一弾。ゲームの演出には目を見張るものがあり、先のステージに進めば進む程ド胆を抜かれることになる。かゆい所に手が届く、至れり尽せりの多彩なアクションには賛否両論あり。

▲難しそうに見えるだろうが、実は初心者向け。各ステージの演出にはただただ脱帽。

悪魔城ドラキュラ―血の輪廻―
(PC・CD-ROM)

ＣＤ－ＲＯＭの機能をフルに活用した、ＰＣユーザー待望のＰＣエンジン版。ゲームの性質上、どうしても色モノ的に見られがちだが、完成度のレベルは極めて高い。基本に忠実であるべき部分と、新しい技術やアイディアを導入した方が良い部分とを選別し、巧妙なバランスでガッチリまとめているのだ。

▲この作品をもって、ベルモント一族の物語は一度(ひとたび)完結する。ちょっぴり残念な感じ。

バンパイア・キラー
(MD-ROM)

ＳＦＣ版でやろうとしたことの答えが、全て集約されている、色んな意味でのシリーズ集大成ソフト。もちろん、ドラキュラ初のＭＤ用ソフトである。出来の良さ云々を今さら書いても仕方あるまい。その面白さは、君達の目と指で直接確かめてくれ。「私事で恐縮」なゲームです(爆笑)。

▲全く性質が異なる2人の主人公のどちらかを選んで全6ステージクリアを目指すのだ。

マルチな展開で何度も遊べる

『悪魔城』シリーズには、マルチエンディングを採用している作品が意外と多い。名前を挙げてみると、『ドラキュラⅡ』、『悪魔城伝説』・ＰＣ版『悪魔城ドラキュラ』・『バンパイア・キラー』の4タイトルがそうなのだが。これらは全て、一度クリアしただけでやめてしまうのはもったいないソフトと言えるだろう。一回きりでやめてしまった人はいないかな？

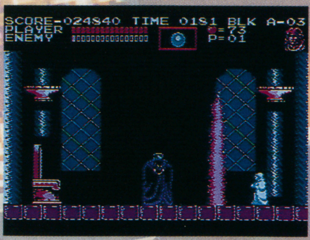

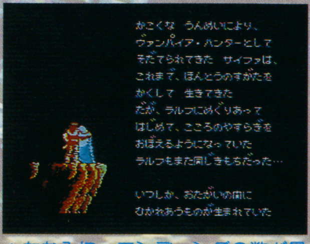

▲ちなみに、エンディングの数が最も多いのは『悪魔城伝説』の4種類どの仲間をつれてクリアしたかで結末が変わる。4種類全てを見るのはも早や義務。

ストーリー的演出ならば

『悪魔城伝説』やＰＣ版『悪魔城ドラキュラ』なども、ストーリー的な演出には優れているのだが。この2タイトルは他の項目で紹介しているので、ここには『ドラキュラくん』を選出しよう。ドラキュラ伝説Ⅱはラストバトル直前の演出が、ドラキュラくんはステージ間に入るとビジュアルが超イカしてるのだ。

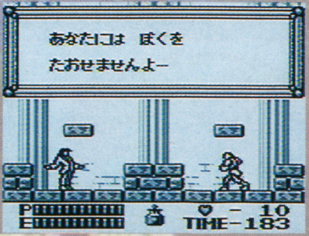

▲『ぼくドラキュラくん』のビジュアルシーンは愉快でヨイ、♪ゆかいう～かい○物くんはな感じ(笑)。ドラキュラくんが結構サバサバしてる。

©KONAMI ALL RIGHT RESERVED

弾は心眼で見切れ!!
修羅への道
～コナミ＋αシューティング研究編～

ホントに最終回?

ウオッス!! 元気かな?最近、急に忙しくなってきて元気メーターメルト・ダウン状態の学園長だ。今回はGB終刊という事もあるのでコナミ以外のSTGにも目を向けてみたいと思う。…実は色々とやりたい事はあったのだがGBも終刊。なので、今回はシューターを目指す若人の為に数本の稽古ソフトを取りあげてみた。興味のある者は購入、即、稽古に励むがよい。格闘ゲーム愛好者に敵を作りまくってきた当コーナーであるが、好評のうちに幕を閉じたいと思う。

今回は、ちょっと(いつも?)つまらないと思うが、つきあって。

コナミ・シューティング法則あれこれ

…何だか偉そうなタイトルになってしまったが、シューティングゲームをプレイする上での弾避けの基本を書いてみたいと思う。

※1…自機を見るな!

STGは常に自機の周りが見えてなければならない。ちなみに俺は自機の周辺しか見てないぞ。

※2…動き廻るな!

無駄な動きは極力避けろ。三日月避け!とか言って避けたら流れ弾に当ったというパターンがオチ。弾をバラまく敵には数ドット単位の移動を推める。

簡単だけど体が尾いてこない事ばかり。頑張れ!

コナミのゲームは楽しめるソフトが多くて良いぞ!

グラディウスII
FC 1988

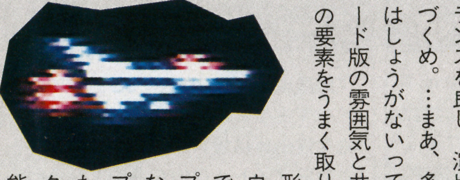

このゲームが出た当時、俺は、このゲームを見て驚いた。何に驚いたかって?だってファミコンが喋ったんだよ、しかもロムで(これ以前に、ディスクで「デッドーゾーン」が喋っていた)。これだけでアーケード版「グラディウスII」に一歩近づいた訳だ。それ以外でも、コナミお得意の自社開発チップを搭載して、ファミコンのスプライト表示限界を軽く越えてしまったグラディウスワールドに熱くなった人も多いはず。まさかファミコンで人工太陽やフェニックスクリスタルコアが見れるとは…当時はそればかり。ゲームの方もバランスを良し、演出良しといい事づくめ。…まあ、多少チラつくのはしょうがないって事で。アーケード版の雰囲気と共にオリジナルの要素をうまく取り入れた新しい形の「グラディウスII」、今からでも遅くはない。プレイした事のない人には是非プレイして頂きたい。ちなみにクラブは破壊可能だよ。

魂斗羅スピリッツ
SFC 1992

コナミの看板ソフトの一つの「魂斗羅」シリーズの今の時点での最新作(だってMDで「ザ・ハードコア」が出るでしょ。買ってね(?・))の「魂斗羅スピリッツ」。このゲーム、実は今、世をときまく〇〇〇ー製作のゲームだったりする。魂斗羅ファンには少々ぬるめの難易度になってはいるが、このシリーズを初めてかじる人には、ちょうどいいかも。このゲームは何と言っても演出が良いという一言につきる。多関節バリバリの巨大なボスキャラが踊りまくりの超ド派手(死後)なゲーム展開が楽しめるぞ。コナミフリークを名乗るのであれば必ず抑えておきたいソフトの一本ではある。買って特訓、修業にはげめ!魂斗羅は君の挑戦を待っている!?

KONAMI

シリーズ最新作！サンダーフォースIV

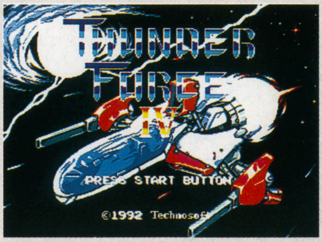

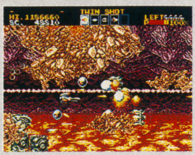

あの「サンダーフォース」シリーズ最高傑作でありながら、不偶の名作となってしまった「III」。…まぁ「III」の時はシューティングゲーム黄金時代末期みたいな感じだったからね。「III」は前作を越える物に仕上がっていたにも関らず、世の中がシューティング離れなどという悲しい時代に突入してしまった為、ヒットには届かず、作りすぎも重なって、今では新品が500円で売っている始末。格闘ゲームに飽きてきた、そこの君！ぜひ、このゲームを買って遊んでみて貰いたい。素晴らしい出来なんだよ、ホント。ま、プログラマー8人は伊達じゃないって事さ。

MD名作中の名作武者アレスタ

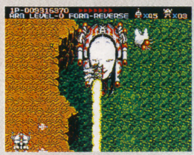

自分ではMDシューティングの中では一・二を争う出来だと思ってるよ、このソフトは。「アレスタ」と名乗っているのを見ての通り、製作にはコンパイル。東亜プランは残念ながら、お隠れになってしまいました。惜しいメーカーを無くしたものです。…で、武者アレスタの話に戻ろう。いいんだよこのゲーム。何がいいかって？全部だよ、全部！操作性から演出に到るまで全部。…ま、このゲームの場合は変な解説をして避けられるより、実際に遊んでもらった方が早いと思う。シューティング元来の「爽快感」が味わえるぞ。スコアはインフレ起こしてるし。

メサイヤ入魂の一作！グレイ・ランサー

隠れた秀作知ってるか

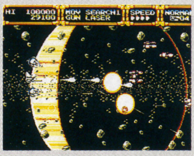

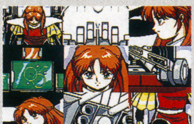

このゲームは素晴らしいぞ！何が素晴らしいかって？バランスっスよ、ゲームバランス。このゲームをやるなら、ぜひ、色々なランクでプレイして頂きたい。他のランクとは一味違った「グレイランサー」が楽しめるぞ。…いや、ただ難しくなるって訳じゃなくって敵の量や配置が微妙に変わっていたりしている所が、ちょっぴりニクいね。ランク以外にもオプションのガンナーも7種類と豊富な品揃え。サーチ使用は不許可。日本男児（女でも可）ならロールのモードーを使え！男っぽいプレイ必死。はたしてルーシアは父を助け出す事は出きるのか!?ルーシアに真実の微笑みを！

特別公開！グレイランサー原画

やっぱコレっしょ！

今回は「グレイランサー」キャラクターデザインのあいざわ氏に感謝。そのうち、ニフティのフォーラムにも参加したいっス。では、夏コミを楽しみにしてますので(笑)。

読者コオナア

来たよ。来たんだよ、やっと。何がだって？たわけが！メカ・イラストが来たんですよ。ウレしいやね、ホント。…みんな、メカ・イラストって描けないのかなぁ…って良く考えてみりゃあ俺も人物画の方が得意だもんなぁ（一応メカも描けるよ、職業上ね）。ちょっぴり悲しいぞ、俺は。…ま、GBも最後だから何書いてもいいやって感じだったけど…ま、いいか。「修羅〜」を読んでシューティングに興味を持ってくれると、ちょっぴりウレしいな。

▶大阪府／まったりピエロ　下手ではない。要は送る気持ちなんだ。

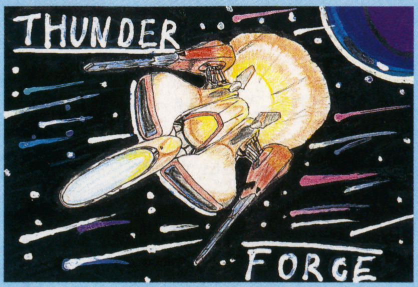

▶埼玉県／ヘイ！おやじ!!　サンキュー!!　「IV」は面白いよね。

'94東京おもちゃショー コナミ?!レポート

風薫る初夏…行ってきましたよ「東京おもちゃショー」

幕張メッセで開かれた、毎年恒例の遊びの祭典「'94 東京おもちゃショー」にGB編集部の面々が潜入！ コナミレポート担当はがんすけ＆じゅぴの一触即発原発コンビ、おいおい本当に大丈夫か?!

じゅぴ（以下(J)）：それにしてもさぁ、頼むから30分も遅刻しないで欲しかったよなぁ。なあ、いわすけや。

がんすけ（以下(が)）：あはは、悪かったね。実はあの時、幕張メッセに行ったつもりが東京ドームに着いちゃってさ(笑)。

(J)：どう幕張に行けば東京ドームに着くんだよ、方向音痴め。

(が)：ちっちゃいことにいつまでもこだわるなって。それより、いいかげんにおもちゃショーのレポートを始めようよ。

(J)：よし、始めろ。

(が)：……ま、いっか。ジュピは、見て回ったブースの中でドコが一番印象に残った？

(J)：文句なくセラム…

――ゴン！

(J)：何をするいわすけ。

(が)：アンタね、このページはコナミ特集のアタマなんだから、少しは気を使え。最も印象に残ったのは、コナミだろ、コ・ナ・ミ！

(J)：ほんの冗談だってばよ、そんなに怒るなって。確かに、ゲームの中で特に遊べたブースはコナミとセガだったな。他のメーカーがあまりにパッとしなかったから、余計に目立ってたよ。

(が)：うん、俺なんかはコナミブースの『極上パロディウス（以下〝極パロ〟）』と『魂斗羅ザ ハードコア（以下〝魂斗羅〟）』にビビリまくってたクチだけどさ。

(J)：SFCの極パロは良くできてる、あれは絶対にハズさないだろ。魂斗羅も良いんだけど、そっちは何か違うって気がするんだよなぁ。従来の熱狂的ファンにはウケるかどうか。

(が)：これまでのシリーズ作品との、イメージ的なギャップってやつ？

(J)：ん～、例えて言うならドラキュラとバンパイアキラーの関係みたいな。

(が)：……、わかったような、わからないような。そうだ『スパークスター』は見た？ あれって結構面白かったと思うんだけど。

(J)：アウト オブ 眼中。

(が)：げ、手厳しいな。なして？

(J)：悪いゲームじゃないんだけど、キャラがユーザーを選びそう。コナミのキャラクターにしては、万人に向けてアピールする魅力に乏しいと思う。

(が)：辛辣な奴だな。コナミ特集の中でこんなこと言っていいんだろうか？（本当にスミマセンです、ユーザーの意見として、寛大な心で聞いてやって下さい）。

(J)：そういえばいわすけ、アンタ俺とかアニキ（倉西）が極パロやってる時にフッといなくなったけど、どこ行ってたん？

(が)：秘密のでえと♥

(J)：なんだとぉ?!

(が)：嘘だよウソ。レポートで触れようと思って、ゲームのブースから壁一枚へだてた反対側にあった、『PICNO 2（以下〝ピクノ〟）』のコーナーを見に行ってたんだ。

(J)：抜け目がないね、この男は。で、どうだった？

(が)：うん、幼児向けのグラフィックコンピューターにしては、少し扱い方が難しい気もするけど。まあ、それは慣れたら大丈夫なんだろうな。色んな機能がついてて、お子様が好みそうな対応ソフトもいろいろ発売されてるから、小さな子に買ってあげれば凄く喜ぶだろうし、様々な形で役に立つと思う。小さい子には、TVゲームよりもこっちの方が断然いいと考えるよ。

(J)：いたくお気に入りのようだね。

(が)：ん？ ああ。見るだけでなく、実際に触ってきたから。アルファベット練習用のソフトで〝T〟の文字をなぞったら、コンパニオンのお姉ちゃんに「大変よくできましたー！」って大声で拍手されて、えらい恥ずかしい思いをしたよ。

(J)：なにやってんだか(笑)。

(が)：ジュピは、他に印象に残ったブースは無いの？

コナミブースは満員御礼！

我々がコナミの出展作品を見ようとブースを訪れた時、すでにそこは満員御礼状態であった。人ごみを苦にもせずブースに居座る彼らの目的は、もちろんSFC版『極上パロディウス』である。実は僕達も、実際にこの目で見るまでSFC版が出ることすら知らなかったのだった。さすがコナミさん、人を驚かすことにかけては右に出る者はおりませんぬな。

コナミ広報宣伝室 早坂嬢発見!!

このお方こそが、我々ゲーム雑誌に様々な情報をご提供下さる、コナミ広報宣伝室の早坂さんである。へへ～っ。

▲ちなみにこの写真は隠し撮り、ごめんなさい。

※ゲーム画面は開発中のものです。
※『極上パロディウス』の画面はアーケード版のものです。

主役はやっぱり……

コナミブースの主役はやはり『極上パロディウス』。アーケード版も何台か設置されていた。

▲おもちゃショーでも極パロは大人気！　アニキは一向にモニターから離れようとしなかった。

Ⓙ：バンダイブース（玩具）のムーンのコスプレ、ジュピターがいなくて残念だった。

㋐：他には？

Ⓙ：コンパニオンのおね〜ちゃんの脚♥

㋐：聞くんじゃなかった…、トホ。

——・——・——

㋐：それじゃ、最後に今年のゲームブース全体についてまとめようかな。俺は、去年と比較するとゲームのブース全体に活気があって、なかなか盛り上がってたと思う。その要因としては、先程も言ったけど。ニューハードを扱っているコナミ＆セガが人気が挙げられるけど。ニューハードを扱っているブースの人の出入りが特に激しかったことも考えれば、新機種の視察団が多かったことも、要因の一つかも。

Ⓙ：ん〜、そうかなあ。まぁ、コナミ・セガがブースについてはその通りかも知れないけど、ゲームのブース全体が盛り上がっていたとは、俺は思わなかった。ただ単にゲームのスペースがせばまって、そこに人が密集したから盛り上がってるように見えただけのような気がする。全体的にパッとしてなかったし、業界不振はまだ続くよ。

▲子供の創造意欲を、ピクノでじくっり育てあげましょう。って、まるでどこぞの宣伝マンみたいなセリフだな。ソフトは充実してるよ。

SFC 極上パロディウス

アーケードに登場してからまだ半年も過ぎてないのに、いきなりSFC版だもんなあ。とりあえず何回か遊んでみたけど、移植度はほぼ完璧だったぞ。発売は今年の秋予定、それまでは、アーケード版で我慢しましょう。

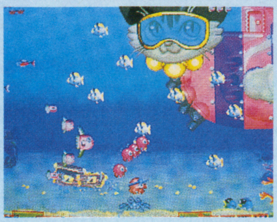

▲早く自宅のモニターで遊んでみたいよね。

MD SFC スパークスター

MDとSFCの2機種で登場！　どちらも遊び応えバッチリの痛快ACGだ。アニキがハマってた。

▼ジュピが言うほど変なキャラじゃない気もするけど。

▶がSFC版で、▲がMD版。どっちもナカナカの出来の良さだ。

MD 魂斗羅 ザ ハードコア

確かに雰囲気はちょっと変わってるかも。相変わらず演出は派手派手、でも、ちょっぴりコミカルなのだ。今回はプレイヤーキャラの数が増え、色っぽい女性キャラクターも戦いに参加！　各キャラの特徴を知らずして、勝利はないぞ。

▲戦士達の熱い戦いが、今度はMDで展開する。

「おもちゃショー」みちのく一人旅日記

●陽気なNECブース

NECのブースに、PCの出展ソフトを見に行く。突然ジャカジャカと音がなりだした。見ると、「誕生」と書かれたステージで何人かのジュリアナ姉ちゃんが踊り狂い、鼻の下のばしたオッサン達が、その下で〝パチ〟〝パチ〟とフラッシュをたいている。ステージの周りは人だかり、ブースの中はガラガラ。本末転倒、お前ら何を見に来た？

●父ちゃんとネオジオCD

ネオジオCDでサムスピをやる。10人程挑戦者を蹴散らした後、SNKの人(?)に話をうかがった。ネオジオCDは、今までの本体との互換性はないそうだ。だが、これまでに登場したネオジオのゲームは、全てCDソフトで再販されるとのこと。しかも、ソフト一体の値段は6千円前後と格安だそうである。正直、この時僕はネオジオCDが欲しくなった。だが、値段を見てちょビックリ。￥七九八〇〇円、ウソだろ？　はかなく消えたネオジオCDの夢にガックリきながら、子供にこの機械をねだられる全国のお父ちゃんに同情した。オモチャですら馬鹿高いこんな時代にオヤジになったばかりに、気の毒なことである。

●さよならジュピター藤平

バンダイブースの一角に、セラムングッズだけで仕切られた不気味なスペースを発見、「セラムンの館」と命名す。内部探索中に、セラムングッズで遊ぶ藤平を見かけた。声をかけようと思ったが、同類に見られても困るので、遠くから温く見守るだけにしてブースを後にする。セラムングッズは今や、各々の収益が軽く億を突破しているそうだ。

■NEO-GEO CD

▲ソフトは低価格でも、ハードが高くちゃなあ。￥79800は辛い！

▶NECブースは、まさに狂乱状態であった。

©1994 KONAMI ALL RIGHIS RESERVED.

E NEXT LEVEL!!

WELCOME TO THE NEXT LEVEL!!～新しい時代のエンターテインメントへようこそ～ってな調子で幕を開けた、'94東京おもちゃショー・セガ・ブース。ここからセガの新世代大戦略がはじまるかと思うと、会場入りする前はけっこうドキドキしちゃいました、僕チン。でもって、入ってしまえばもうっ！まさにそこはNEXT LEVEL!!
　注目のサターンから躍進著しいGGまで、いやぁ、本当に堪能させていただきました。というわけで、おもちゃショーレポート第2部に参りましょうかっ!!

海外に続いて、日本市場もSEGAが押さえるのか!?それだけのポテンシャルは充分感じられたぞ!!

アニキ倉西（以下、A）：というわけで、おもちゃショー・レポート第2部はセガさんオンリーなんだけどね……。
？（以下、X）：私、アニキとともにレポートさせていただきます新入りの……ボカッ！……イ、イタイ。なにすんですか、アニキ～。
A：自己紹介しようなんざ十年はえぇんだよっ！
X：えぇっ！　でもホラ、名前がないと「以下ナントカ」って感じで略せないじゃないッスか。
A：アホウ、お前なんぞ「以下X」名無しの権兵衛さんで充分じゃ。
X：イ、イ、イジメだ……。
A：そうだよ、イジメてんだよ。
X：うっ。
A：なんつっても今年のおもちゃショーはコナミさんとセガさんで決まりだったよな？
X：………。
A：なんとか言えよ。
X：そ、そうッスね。
A：実感がこもってない！
X：いや、ホントその通りでしたよ。だって、コナミさんもセガさんもしっかり隠し玉出してきましたからね。おまけにセガさんにはサターンという必殺兵器があったでしょう。それを思えば、ちょうどお向かいさんのブースでやってた……。
（二人声をそろえて）：ナイスバディのエ（ピーッ）・ギャル！
A：そうそう、ありゃ凄かった。しかし、お前も言うね、なかなかねぇ（笑）。そんなに業界敵に回したいか？　敵に回すついでに言わせてもらえばさ、ホント、セガ陣営って調子いいよな。絶好調って感じじゃない？　海外の勢いがここにきて国内にもフィードバックされてるのかもしれないよね。
X：さすがアニキ！　いいこと言うなぁ。だてにゲームバカ一代張って生きてませんよね？
A：……やっぱコイツ、イジメる。

3rd Party on MD

MDはサードパーティーもバッチリ活発な動きを見せていたぞ。中でも遂に姿を現したサンソフトの「パノラマコットン」、コンパイルの隠し玉MD版「魔導物語」（デキがいいんだ、これが）と話題作／注目作が目白押し！　今からMD買っても絶対損はしないんじゃないかな？

絶対買うぞ！お前を撃つために…!?

価格は未定ながら発売は7月予定。店頭でチェックせよ。しかる後、撃ちあい。

言ってしまえばハイテク光線銃。も、街中なんかでプレイしたら激燃え必至って感じだよな。特に鏡ばりになってるところなんかさ、レーザーが反射しちゃうんだよ！　そこまで計算しないと戦えないわけだ。誰か一緒に遊んでくれる人いないかなぁ。

GAME GEAR

おもちゃショーでも、セガの大戦略の重要な位置にあるアイテムとして注目を集めたGG。いやいや本当に一時の低迷がウソのような大躍進ですなぁ。これからもガンガン御紹介させていただきます。

ソニック&テイルス2

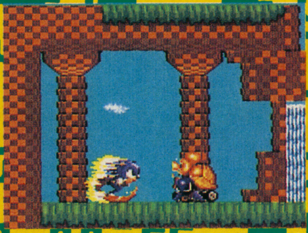

▲遂に発表されたGG期待のACG巨編「ソニック&テイルス2」だ！タイムアタックがまたまたアツそうだぞ。競いますか？CS5研様！

ダイナマイトヘッディー

▲でもってこちらも期待の「ダイナマイトヘッディー」。発売日まであと1ヶ月しかないぞ！　ということは……30回寝ればいいのだ!?

ぷよぷよ～アルルのルー～

▲大好評アクションPZGシリーズの最新作！　もう堪忍してってくらい、ギャグのセンスがますます冴え渡っているのだ。

ソニック&テイルス2

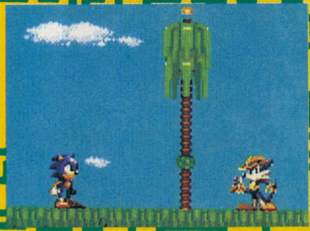

▲そんでもってこちらも「ソニック&テイルス2」！　マジでデキは最高なのだ。GG持ってなくても買いなさい。＋1も期待できそうだしね。

PICO

まだまだ未開拓な新市場として注目を集める幼児向けコンピュータ市場。PICOをラインナップに持つセガは、その分野でもパイオニア的な存在なのだ。う～ん、目のつけどころが、ってヤツだね。

ソニックゲームワールド(仮)

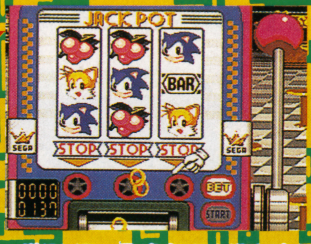

▲遂にソニックがピコにも進出だ！っていっても、読者諸君には今イチ実感ないかもしれないな。弟妹におすすめしなさい。

セーラームーンS(仮)

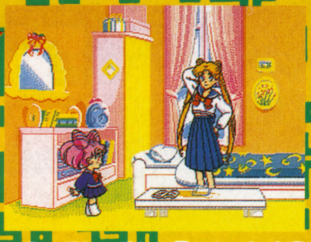

▲そんでもってセーラームーンまでもがピコに登場するのだ。ウチの姪っ子（2歳）＆ジュピター藤平（22歳）も超期待のタイトルなのだ。

ドレミファアニマルズのたのしいえんそうかい

▲ピコのステレオ機能を活かして音楽知育をはかろうという企画なんですね。ヤマハ製のピコは本当に音もいいんだよね。

これが本体!!

▲そしてこれがピコ本体だっ！って も読者諸君にはやっぱり関係ないんだろうなぁ(笑)。藤平君は買いなさいね、ちゃんと。

WELCOME TO TH

これが注目の SEGA SATURNなのだっ、ふむ。

これがサガ・サターン本体！　任天堂陣営が精力的には出展しないおもちゃショーだけに、会場中の注目を一身に集めていたぞ!!　ここでもバーチャ人気は激高だったのだ。

これ1冊で今年のSEGAはバッチリ!?

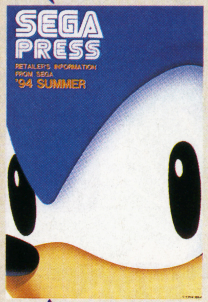

今回のおもちゃショー、ゲーム関連のブースで最も立派なパンフレットを用意していたのはやっぱりセガさんでした。ま、そりゃそうだろうな、ブースも最大だったしね。でもこのソニックの表紙カッコイイよね。ウチの新雑誌もこんな表紙にしたら少しは売れてくれるんだろうか(笑)。パンフの内容自体は問屋さん向けだったけど、かなり読みごたえがあってオモシロイものになってたぞ。もう1冊ほしいくらいだな、意味ないけど。

超カッコイイ！ソニックが表紙のパンフ

セガJOYJOYテレフォン	地方によって番号は違うけど、セガ最新情報が手に入るサービスだ!!
セガFAXクラブ	毎月内容が更新されるFAXサービス！　GG情報も充実してるんだ。
セガビデオマガジン	こちらも毎月制作されるビデオマガジン。店頭で見ることができるぞ。

3rd Party on MCD

MCDに限って言えば、特に目立ったサードパーティーの動きはなかったように思うのだが、いよいよDOS/Vその他で世界中を席巻した「レベル・アサルト」（スターウォーズの世界を舞台にした3DSTG／ビクター・エンタテインメント）が登場する！　グラフィックもなかなかだぞ!!

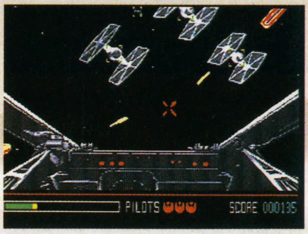

A：ただね、逆に一人のユーザーとして言わせていただければ、最近セガさんで「ロープレ宣言」ってやってるじゃない？　あれはどうかなと思うんだよな。

X：その心は？

A：RPGも確かに欲しい。でもさ、ユーザーが一番セガさんに求めてるのはさ、やっぱりソニックみたいな良質なACGであり、最近は元気ないけどSTGなわけでしょ？　それに今はもうRPGでもないんじゃない？

X：う～ん、僕はけっこうRPGも好きだけど、そうですねぇ、アニキの心配っていうのはわからなくもないですよ、でも、ロープレ宣言ってことで出てきてるソフトがアクションRPG主体じゃないですか？　これがセガさんの答えなんだと思いますよ。MDの「アラジン」なんて一種のアクションRPGみたいなプレイ感があったじゃないですか。その延長線上にラグナセンティがありトア（新作メガトン参照）があるってことなんじゃないですかねぇ。

A：そっか、そういう考え方もあるよな……。時に名無しの権兵衛君、サターンソフトにはどういう印象を持ったかな？

X：一言、欲しい。

A：うん、俺もそう。バーチャもデイトナも今の時点でここまできてるの？ってマジで驚かされたもんな。明日にでも買いに行きたい気分。とりあえず欲しいよ、あれ。そう俺なんかに思わせちゃう時点で新世代機のデッドヒートはセガさんが一歩リード！

X：タイトルだけじゃなくて具体的なソフトを見せたってところが強みですよね。

A：……オイ、なんかゴマすってるみたいじゃない？　俺たち。

X：ズバリ！　そう見えますね。

A：はぁ、スリスリ（踊り出す）

X：……バ、バカ丸だし……。

「とりあえず押さえたい」サターン・ソフトの数々は、まずそう思わせることに成功したようだ。

Jリーグ GG PRO-STRIKER'94

ゲームもプロスポーツもいまJリーグが熱いっ！

■セガ■7月22日発売■¥4800■4M+B・B

Jリーグに登録されている12チームのデータを、余すところなくゲームに取り入れたこの作品。ゲームのモードも多彩で奥が深く、1Pプレイでもナカナカ飽きがこない。オマケ(?)としてついている、選手達のデータを顔写真付きで見れる「選手カード」モードも魅力の1つだ。

今月は、多彩なモードと明快なゲームシステムで、Jリーグの実戦さながらのプレイが楽しめるこのゲームのちょっとした攻略法を、発売に先駆けてサクッと紹介しちゃうぞ。JリーグマニアのGGユーザーは必見であろう。

対決！CS5研!! 勝利の女神はどちらに微笑む？

先月も、CS5研の方々に苦い敗北をきっしてしまったGB編集部の面々。今月もまた、『Jリーグ GGプロストライカー'94』で勝負を挑むが……。「サッカーなら任せてよ」と豪語するがんすけの運命は？

ヴェルディ川崎

Jリーグのスター選手がズラリ揃った、総合力No.1のチーム。鉄壁のディフェンスと爆発的な攻撃力で、ゲームの主導権を握ればまず負けはない。カズと武田のコンビに敵なし!?

▲攻めて攻めて攻めまくれ。カズのシュートが炸裂だ。

鹿島アントラーズ

現実では組織的サッカーを得意とするアントラーズ。ゲームの中では、MFのブラジルトリオを中心にゲームを組み立てると良いみたい。攻守にバランスの取れた実力派チームだ。

▲ブラジルトリオを駆使してシュートチャンスを作れ。

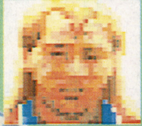

横浜マリノス

"黄金の左足"ことディアスとメディナベージョのFWコンビはとっても強烈、勝利のカギを握る2人だ。課題はディフェンスだが、このゲームはキーパーが良いからねえ。頼り過ぎはマズイけど。

▲ディフェンスが一丸となって失点を防ぐのだ。

ジェフユナイテッド市原

天才ドリブラー・リトバルスキーをいかに上手く使いこなすかに、勝敗の行方がかかっている。サンドロを中心とした自慢のディフェンスで、敵チームの攻撃を封じ込めよう。

▲強力なディフェンス陣は敵の突破を許さない。

横浜フリューゲルス

現実では、ゾーンプレスに優れたチームであるが、ゲームではできないです、多分。MFのエドゥーを中心に、あせらずじっくり得点チャンスを作るべし。巧みなパスワークでGO／GO／

▲パスをつないで攻め上がれ、ゴールは目前だ。

浦和レッドダイヤモンズ

ルンメニゲ、菊原の強力MFを多用し、敵チームのディフェンスをひっかき回せ。少ないチャンスを確実に得点に結びつけないと、ちょっと苦しいかも。DF・柱谷の働きにも注目したい。

▲あせって攻めても墓穴を掘るだけ、じっくりね。

Jリーグを100倍楽しくやる方法

自分がひいきにしているチームを使って優勝を目指す、これこそが、このゲームを楽しくプレイするのに最も合理的かつ有効な方法と言えよう。ゲームに登場する12チームの選手は全て、名前までキッチリ再現（モチロン全員実名）されているので、Jリーグファンの方には喜びもひとしおのハズ。三浦（カズ）やジーコ、アルシンドなどのスター選手を操作しながら、感動にひたるべし。選手カードの顔写真がまた、ナカナカにリアルで楽しませてくれるぞ。

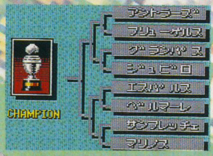

▲リーグ戦、カップ戦など試合のモードも盛り沢山。リーグ戦では、一試合おきにセーブが可能だ。1日1試合ずつこなしていくも良し。

反則タックルとマークの微妙な関係

先月号でも書いたけど、後方からのタックルは非常に厳しく反則を取られる。斜め後ろからであっても、かなりの確率でイエローカードの洗礼をくらってしまうので、後ろからのチャージは極力体で行なうようにしよう。逆にそれを利用して、敵の反則タックルを誘う作戦も有効だぞ。その場合、敵のマーカーの前方を走るようにドリブルすれば良いだけなので話は簡単（笑）。ちょっと姑息な頭脳プレイですな。

▲イエローカードならまだ良いけど、時には反則一回で即レッドカードを出されることもある。イエロー2枚ももちろん退場。

▲わざと反則タックルを喰らい易いようにドリブルする。コンピューターが良く引っ掛かってくれるんだ、カワイイんだな。

有利なフォーメーションの哲学

このゲームでは、プレイヤー側のチームであっても、GKのみ自動的に動いてゴールを守ってくれる。そして、選手によって多少の実力差はあるだろうが、GKはどいつもこいつもすこぶるウマイのである。敵方のチームにおいてもそれは同様で、ゴール前に切り込んで無造作にシュートを放ったくらいでは、よほど運でも良くない限りゴールは奪えないだろう。フォーメーションは、カウンタータイプのものよりゴール前にFWが密集できるタイプの方が有利だぞ。

▲センタリングからのシュートや、ゴール前での、パス回しなど、トリックプレイを駆使しないと得点は難しい。ゴール前に密集できる陣形が有利だ。

名古屋グランパス

オランダでの武者修業を終え、遂に小倉がチームに合流。自慢のテクニックで、無人の荒野を行くがごとくフィールドを駆け抜けろ！ リネカーの存在もわすれちゃだめだぞ。こうげきりょくはピカイチだ。

▲小倉とリネカーの二枚看板で攻めたてろ。

ベルマーレ平塚

ゲームにはあまり関係ないけど、平均年齢24才という12チーム中最も若いチームだ。MFのベッチーニョを中心に試合を組み立て、波状攻撃を仕掛けよう。相手チームに反撃のスキを与えるな。

▲攻撃は最大の防御、得点力で相手チームを上回れ。

ガンバ大阪

“世界の釜本”の采配のもと着実に力をつけているチーム。チームの大黒柱・礒貝を筆頭に、若手中心で構成されたイレブンの、真の実力は未だ未知数。ゲームでも、鍵を握るのはやはり礒貝。

▲礒貝を司令塔に、ゲームを有利に展開せよ。

清水エスパルス

GKのシジマール、FWのトニーニョなど、優れた外国人選手をようする攻守にバランスの取れたチーム。守りは完璧に近いので、安心して攻めて良し。トニーニョ、長谷川らで敵陣突破を狙え。

▲トニーニョのドリブルが敵陣を切り裂く！

サンフレッチェ広島

3年間に及ぶチーム作りの末、ついにその実力が開花。現実では6月6日現在、一躍トップに踊り出ている。MFのハシェックはゲームの中でもやはり実力派で、勝つも負けるも彼の活躍次第。

▲攻めも守りも天下一品、実力を遺憾なく発揮！

ジュビロ磐田

今やJリーグの顔になりつつある中山を中心に、攻撃的サッカーを展開するアタッキングチーム。実力的に優れた選手が多く、ゲームの中ではどのチームとも互角以上に戦えるハズ。名将オフトは君だ。

▲ファネンブルグの存在も忘れてはなるまい。

OFFICIALLY LICENSED BY JAPAN PROFESSIONAL FOOTBALL LEAGUES.©1994 SEGA

■セガ■7月29日発売■￥3,900■2M+B・B

▲これは間違いなく、なぞぷよの最高傑作。いや、もしかすると『ぷよぷよ』シリーズの中でも最強かも……。

GG「なぞぷよ」第3弾よりコミカルに登場

GGのなぞぷよも、この『アルルのルー』で遂に3作目。本作品では、『魔導物語』や『ぷよぷよ』でおなじみの敵キャラ20人が出題者として登場！　総数なんと200にも及ぶ難問を引っ下げて、君の頭脳に勝負を挑んでくるぞ!!　前作よりも更に楽しく、愉快なストーリーまでついてしまったなぞぷよ第3弾『アルルのルー』。これは遊ばにゃ後悔するぜ。

『ぷよぷよ』のルールを巧みに取り入れた問題集ライクなパズルゲーム『なぞぷよ』に期待の新作が登場。今回は、『ぷよぷよ』の原作であるRPG、『魔導物語』にちなんだゲームシステムを追加し、ストーリーも付いたという超充実ぶり。モチロン、難問・奇問・珍問は前作よりも更に激しくなって、君の挑戦を待っているぞ。

TOKO PUYO

上から降ってくる〝ぷよぷよ（以下ぷよ）〟を、積んでは消し、積んでは消ししながら楽しむモード。要するに「とことんぷよぷよ」である。連鎖消しをやると、何回連鎖したかの度合いによって経験玉が点燈し、それに伴って難度が上がるしくみになっている。だが、やはり連鎖はぷよの華。狙わぬわけにはいくまい。

連鎖はロマンだぷらよ～の基本である

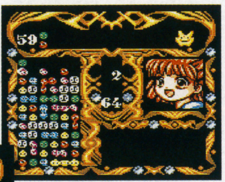

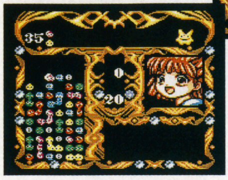

▼難度の上昇を恐れて連鎖をためらうようでは、真のぷよら～とは言えぬ。自分の実力をトコトン試せ！

NAZO PUYO

このゲームのメインである、ストーリーモードだ。夕飯のカレーライスの材料を求めてお店を駆け回るアルルだが、どの店の主人も「俺（私）が出すなぞぷよの問題を全部解かなきゃ材料は渡さない」と、言い放つ。そんな理由で、出題者と解答者（アルル）のなぞぷよ勝負が始まってしまうわけだ。

出題者が出す問題を全てクリアすると、カレーの材料を手に入れることができる。プレイ中にポーズをかけると、ちょっとしたヒントが見れるぞ。迷った時はポーズだ。それでは、以下で細かいゲームの流れを紹介していこう。

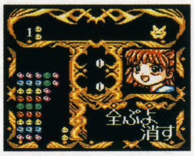

▶200問の問題が、君の右脳を直撃するぜ！　真のぷよら～ならば、解けっ!!

▲彼らに話しかけると、なぞぷよで勝負を挑んでくる。返り討ちにしてカレーの材料をいただくのじゃ。

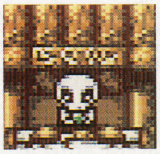

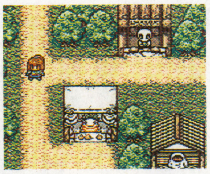

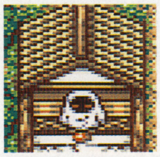

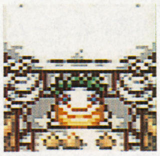

◀ま～、どっかで見たことある皆さん……。と、思ったら。揃いも揃って魔導の敵キャラ達である。このゲームでは出題者。

どうして「アルルのルー」なのか

『アルルのルー』の〝ルー〟とは、カレールーのことである。タイトルに〝ルー〟の名がついているってことは、ゲームのストーリーの中で最も重要な位置を占めるのは、カレールー?!

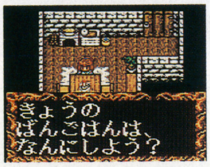

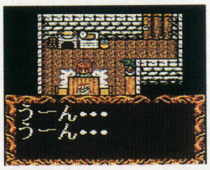

今日の夕食はカレーライスです。

▲今日の夕飯はカレーライスにしよう！　と、勇んで家をとび出すアルルでありますが……。

成功♡ ↓　　失敗！

敵キャラが出す問題を全て解けば、めでたくカレーの材料が手に入る。こうして1つ1つ、材料を集めていくんだ。に、しても気の長いお話だこと。

▼それぞれの敵キャラが、一種類ずつ材料を持っている。

▲て、ことは。合計20種類も材料があるわけか？　本当かね。

そして…

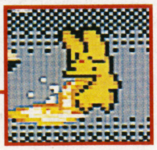

●お食事中のかたには大変申し分けございません。

問題を解くのに失敗すると、アルルの表情が徐々に悲しげになっていき、最後にはゲームオーバーである。ゲ○を吐くカーバンクルとアルルの背中に哀愁が……。

©1994 COMPILE

GAME GEAR

GG
■セガ
■９月発売予定
■￥3800（予価）
■４Ｍ

MD
■セガ
■発売中
■￥7800（税別）
■16M

MD史上に残る傑作ACGなのだっ

個人的には、ソニック・シリーズを除けば最も好きなMD・ACG。それが「ガンスターヒーローズ」だ。ゲームの難易度、バランス、テンポ、グラフィック……いかなる点をとって考えてみても、過去最高の1本ということができるだろう。まだ、という人は迷わずプレイしてみるがよい。「目からウロコが落ちる」という感覚を、その身をもって実感できるだろう。

キャラの動きを見るだけで……満足

「ガンスター……」最大の魅力はなんといってもその華麗にして多彩なキャラクターの動き。具体的にここだ！と、説明するのは難しいのだが、とにかくザコ敵、中ボス、ボス、マイキャラ、すべての動きにプレイヤーを唸らせるに充分なアイディアが叩き込まれている。そういう意味では贅沢なゲームだよ、コイツは。百円当たりのアイディア量は一般的なACGの十倍はあるんじゃないかな？

GG版は９月発売予定!!

おもちゃショーで遂にその姿を現したGGユーザー注目のACG大作「ガンスターヒーロズ」！今月は残念ながらMD版画面写真を用いてのゲーム概要御紹介にとどまるが、来月はバッチリだぞ！今から期待しておれ。さて、どんなACGだったかというと……。

「多関節」という言葉をこのゲームで覚えました

ACG（特にMD）では最近流行の（というか常識となった）表現、「多関節」。まるで本当の生物のようにキャラクターが数多くの関節を持ってウネウネ動くというヤツだが、「ガンスター……」はマジでそれら多関節キャラの宝庫。ほとんどというか、すべてのボスが多関節キャラとなっているのだ。あまりのウネウネ・パワーには、眩暈さえ覚えてしまうほどだ。あぁ倒すのがもったいない…このまま見つめていたい……。

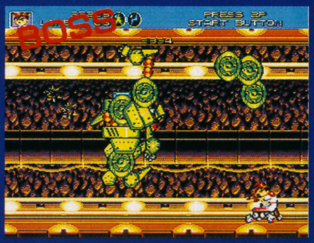

武器は組み合わせで変化いたします

「ガンスター……」のもうひとつの特徴は、ユニークな武器選択システム。２つのアイテムを組み合わせることによって、攻撃方法を変えることができるのだ。自分に合ったものを見つけたらそれ一本で突っ走るもよし、いろいろと試してみるもよし、どうぞお好きなように、お楽しみ下さい。

これがベスト？

▲レーザー＋ホーミング。この組み合わせ一本槍でガンガン突き進むのがクリアのためにはベストじゃない？

スマッシュ大作様が好きっ♡

▲重要な場面場面で登場しては「シエーッ」のポーズを決めてくれる奇妙な軍人さん、それがスマッシュ大作様だ。何度も出会ううちに情が移るんだよな、この人。

ブレイヴマンも大好きっ♡

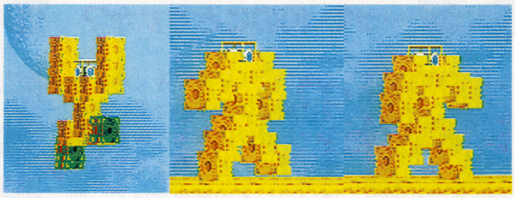

▲でもってこちらが通称「ダンボールくん」と呼ばれるブレイヴマン。多関節の極みみたいな超豪華キャラだが、実は１面の、しかも中ボス。う～ん、ホントに贅沢だぁ。

私たちは見た！おもちゃショーでっ!!GG版ガンスターヒーローズをっ!!

おもちゃショーではデモしか見れなかったから、何とも言えないです。でも（シャレではない）最近GGは調子いいから大丈夫でしょ。……って、根拠がないな(笑)。
しかし、画面写真を見る限りじゃよくできてそうじゃん。（がんすけ）

そうだよ。凄エんだよ、ホント。正直な所、GG版には、あまり期待してなかったんだよね、俺。…ま、GGだから多関節は無くなっちゃってたけど、ああいう切り口があったとはね。うんうん8月5日、俺はMD＋GGへディ夫を買うぜ！

うっ、残念ながらオープニングのみの展示でした「ガンスター」。カミング・スーンの文字が恨めしい。しかしこのデモを見る範囲ではホントMD版そのまんまだよ。このままゲーム画面に突入してくれれば言うことナシ！（アニキ倉西）

©1994 SEGA ※画面はMD版のものです。

GAME GEAR

GG&MD

■セガ
■8月5日発売
■￥3800（予価）
■4M

■セガ
■8月5日発売
■￥6800（税別）
■16M

セガフリーク狂喜 2機種同時発売！

「ガンスター・ヒーローズ」でMDユーザーを狂喜させた、あのトレジャーが遂に動く！ 新作の「ダイナマイト・ヘッディ」は多関節キャラがグリグリ動く…っていうのはMD版。今回はサンプルが来なかったので、写真は全てMD版です。…あっ、お願いだから石を投げないで！ …とにかくアイディアてんこ盛りの「ダイナマイト・ヘッディ」、こいつはスゲぇぜぇ～。

GG版も！ 8月5日発売

最近、いわゆる「キャラゲー」（ギャルゲーではない）で面白いゲームがない。そんな矢先、あのトレジャーが出すって言うじゃないってか！ えっ、何を出すかって？ いやだなぁ、そんな恥ずかしい事を言わせるつもりか？そりゃあアンタ、「ヘディ夫」っスよ。

ヒーロー物にはライバルは必須!?

チャラ～ラ～ン、チャラ～ラ～ンチャララ、マ・マ・ママルヤマ・チャララ～…って感じのテーマソングにのって登場するマルヤマ。このファンタジックな世界感に不釣合いな名前だが、なぜか目立つ存在、かつ、憎めない奴。実は腕利きの賞金稼ぎらしいが、真偽は定かではない。彼はヘッディを捕まえる事ができるのか。

逃げろや逃げろっ!!

▲ダメロボットと判別されたヘッディーを回収する為のロボットからの追撃をかわせ！

ヘッディー

マルヤマ

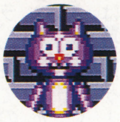

いろいろ教えてね♡

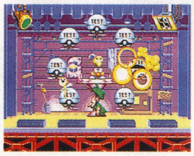

DANGER!!

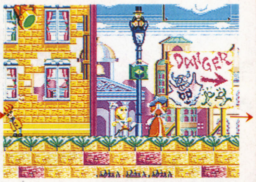

▲街では、ヘッディーの友人達に操作練習用のミニゲームをプレイさせてもらえる。特に用がなければ会う必

さァ、参りましょう。

Stage 1

追っ手の捕獲ロボットを振り切るプロローグ的なステージ。このステージでは知る人ぞ知る、あのトレジャーマンも登場するぞ。ボスは舞台裏からマルヤマが初登場。滑らかな動きで襲ってくるぞ

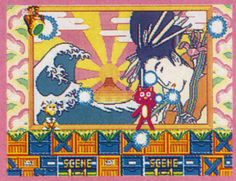

マルヤマママルヤマ！
マルヤマママルヤマァ!!

Stage 2

ノース・タウンが舞台のステージ。ここはいわゆる練習ステージだから色々とためしてみよう。ボス戦はコンサートホールを舞台に超巨大キャラが登場。BGMは「くるみ割り人形」だ！（何故!?）

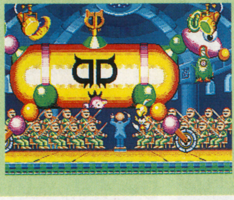

いろいろ教えてね、親切な人たち！お願い

Stage 3

溶岩面でヘッディはマルヤマに捕まってしまい、舞台裏へ。突然熱い展開に突入する3面。この面の見所は、やっぱりマルヤマとボスでしょう。多関節が気持ちよすぎて…あぁっ、もう…イキそう…

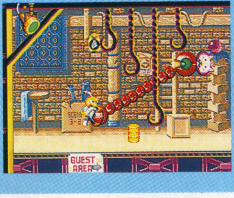

舞台裏～多関節の嵐が吹き荒れるのだっ!!

をすげ代えて大活躍!! …って、何のことですか？

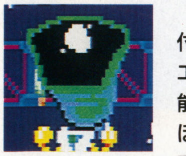

▲うおあっ、男っぽ～い（鈴木）！

ヘッディは自分の「首」を付け換える事によって、バリエーションに富んだ攻撃が可能になる。とりあえず、男っぽいプレイの推めとして、何でも吸い込む（○ー○ィではない）頭（ヘッド）でプレイすべし。

私たちは見た！おもちゃショーでっ!!GGダイナマイトヘッディーをっ!!

なぁ～るほど！って感じ。あのヘディ夫をGGに移植するにはこうすればいいのか！ 不可能を可能にしたアレンジ版なんだね。そのまんまを期待した人には残念だろうけど、これはこれでGGのACGとしてはバッチリだな。（アニキ倉西）

MDとは別ゲームになってたけど、これはこれで面白いかった。なんか久々に、肩ひじ張らずに楽しめるゲームに会ったな。アクション性高し、難易度はそこそこ、幅広い年齢層にウケそうだと見るが。さて、さて、どうでしょ？（がんすけ）

俺は見た！ GG版の「ヘディ夫」のデキは凄すぎ…ま、MDと違って多関節キャラは一切登場しないんだけどね。完全移植ではないのは少々残念ではあるが、GGオリジナルの「ヘディ夫」には期待大。俺は絶対に買うぜ～。（学園長）

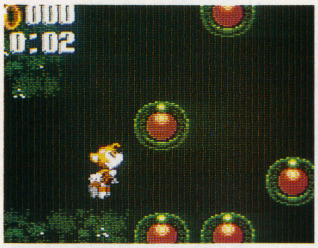

▲テイルスくんの雰囲気にピッタリの幻想的なステージ……なのかな？

かわいい！テイルス

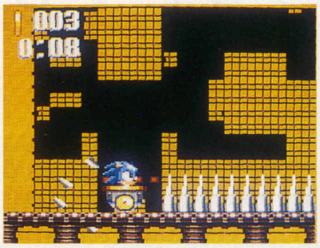

▲このトロッコはトゲを砕くのか？ なんだかＧＧソニック２を思い出すなぁ。

豪快さんのトロッコ

▲こちらがタイトル画面。10月が待ち遠しい！ 明日発売してほしいッ!!

タイトル画面です。

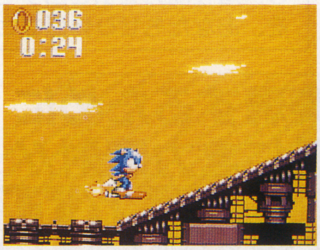

▲飛んでる飛んでる。前作のエアタックはコイツが鍵を握ってたんだよね。

飛びます飛びます！

SONIC&TAILS 2

ソニック&テイルス２

■10月発売予定／￥3800(予価)／４Ｍ

昨年ＧＧユーザーを苛烈なるタイムアタックの渦に巻き込んだ傑作ＡＣＧにしてＧＧオリジナルタイトル「ソニック＆テイルス」が、早くもパワーアップして帰ってくるぞ！ それももうッ！一般的な「パワーアップ」という言葉ではきかないくらいにアップ＆アップしているのだ。もぉ～ちろんタイムアタックもあり、だしね(ニヤリ)。宇宙一決定戦は必至だな、こりゃ。

テイルスってばもうっ!!
前作同様、もちろんテイルスを操作することも可能。スットボケた表情がたまらなくカワイイよね。

なんか乗ってますけど…
MD版３同様、今回は多彩な乗り物が登場して楽しませてくれるのだ。

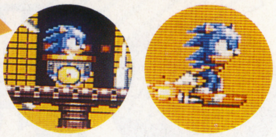

やっぱね、GG最新情報に関しては負けるわけにはいかないッス。ぎりぎりセーフで飛び込んできた超期待の新作３タイトルの画面写真を無理矢理ながらカラーページにブチ込んだぞ！ちなみにこの３タイトル、おもちゃショーでチェック済み。デキは上々である。

GG New Soft

緊急速報

あっ！もう間に合わないかも？でもブチ込むぞ!!

ここで触れた以外にも、ＧＧにはなんとビックリのニュースがもう一つある。あのバンダイが、満を持して遂にＧＧに参入するというのだ！ まだ具体的なタイトルは発表されていないのだが、あのＺやら、このＳやら、期待はもう増すばかり。次号(新雑誌第１号)ではなんらかの情報が手に入るんじゃないかな？ 手に入れるぞ!!

MADOH-MONOGATARI 3

魔導物語Ⅲ　究極女王様

■10月発売予定／￥5500(予価)／４Ｍ＋Ｂ・Ｂ

まだⅡをクリアしてないって人も少なくはないだろうに(多くもないだろうけど)、早くも第３弾が発表されたぞ!! サブタイトルは～究極女王様～。えっ？アルル女王様にでもなっちゃうの？ ま、そのへんはプレイしてのお楽しみってことで。いやぁ、しかしいくら元があるとはいっても、ホントに素早い移植だよなぁ。

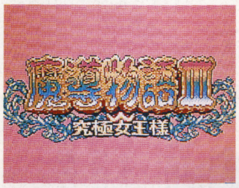

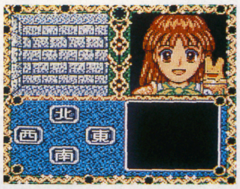

▲おもちゃショーでの展示は、おそらくROMで動いていたんだろうけど、デモ的にゲーム画面を見ることができるだけだった。プレイはできなかったのね、残念ながら。しかし肩のりカーバンクルとは、これ如何に？

YAIBA

剣勇伝説ＹＡＩＢＡ

■９月発売予定／￥3800(予価)／４Ｍ

既にファンの方はＳＦＣ版、あるいはＧＢ版でプレイしているのかもしれないけど、あの「剣勇伝説ＹＡＩＢＡ」が、ＧＧにも登場するのだッ！ ま、いわゆるキャラものってヤツではあるけれども、そこはそれ、ＡＣＧにかけては世界的に名声の高いセガのこと、きっとなにか仕掛けがあるに違いない＆安心して遊べるものに仕上がっていることは、まず疑いようがない。

とりあえずこちらは９月発売だからね。ソニック＆テイルス２、魔導物語３の前にしっかり遊ばせてもらおう

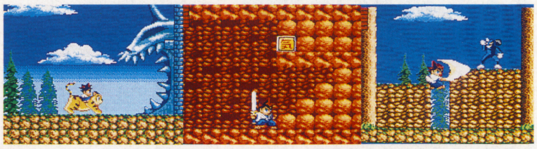

おりょおりょ

▲おりょおりょ？ このウォータービュー画面は一体全体どうしたことでございましょうか？ ＹＡＩＢＡレース……？

STORY

最近著しく表現力の上がったＧＧだけに、ストーリーデモも他機種に勝るとも劣らぬ素晴らしいデキ。原作ファンも納得であろうぞ。

CRYSTAL POWER

水晶球 神秘パワー

毎日が素敵に
変わり始める

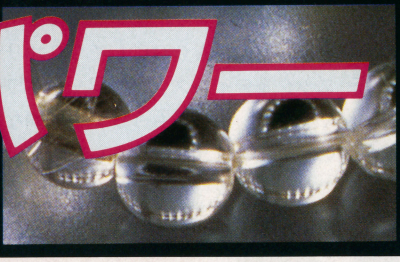

テレビでも実証！
★芸能界でも空然の大ブーム!!

全国で神秘体験が続出中です！

巨人軍の一流選手が身につけ、一躍脚光を集めた水晶球ネックレス。他のスポーツ選手や有名芸能人にまで飛び火し、今や水晶球は一般の方々の間でも大ブームを呼んでいます。人体の"気"を活性化し、潜在能力を引き出すその神秘パワーを、あなたもぜひ体感なさって下さい。

反響殺到!!

眠れる潜在能力を引き出し、強運をもたらす
透明な結晶の輝きに秘められた驚異のミラクル・パワーを体感!!

★願望達成★集中力★強靱な精神力★能力開発
★ストレス軽減★運勢好転…注目を集める水晶球

幸運を招き、素晴しい人生を実現するために中国有名仙道家・徐先生が水晶に念力照射!!

天然本水晶

水晶ネックレス・59球
水晶ブレスレット・21球

マスコミも騒然！水晶球が、大いなる可能性を切り拓く!!

週刊誌やテレビでも続々と特集が組まれたり、その人気ぶりが新聞で報じられたりと、白熱した水晶球ブームはとどまるところを知りません。これにつれ愛用者は急増し、**「想像以上の能力が発揮できた！」「集中力が増した！」「ツキに恵まれだした！」**等、そのパワーを実証する報告が次々なされるようになりました。確かに現代科学をもってしてもそのパワーの全貌を解明できているわけではありません。ただ、昨今話題の《気》のエネルギーに似た作用があるとされ、それが**精神のリラックスを促進したり、人間が本来的に潜在能力を引き出したり、秘めた自然活癒力や願望達成能力を助長**すると考えられています。あなたもぜひ一度、実際に身につけられ、その大いなるパワーをお試し下さい。

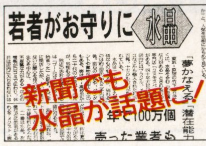

〔徐 紅鷹（こうよう）先生・略歴〕

●1963年、上海市生まれ。幼き頃より超能力を示し、仙道・方位学・易学等を研鑽。水晶に念力を注入して社屋や店舗の基礎玉として繁栄発展を招いたり、水晶ネックレスにも念力を照射して水晶パワーをさらに高めるなど活躍中。各地で講演や実演なども行い、会社経営者や芸能人にも信奉者が多い。

最強の霊力を宿す針水晶。徐紅鷹先生がさらに念力を照射。

ご紹介の水晶ネックレスとブレスレットは、**透明な高品質天然本水晶**に、水晶の中でも最強のパワーを発振する**針水晶**（ルチルクオーツ）を配し、それぞれの水晶球に有名な中国仙道家、**徐紅鷹（こうよう）先生**が**開運のための念力照射・注入**を行なった本格的な仕様になっています。しかも、五臓六腑を象徴する水晶には**健康**を、十二支を象徴する水晶には**守護**を念じてありますので、不運や厄災をはねのけ、邪気を清めるお守りにも最適です。太古の昔より霊石と崇められてきた水晶の不思議なパワーがあなたの全身を包み込んでくれます。

作品番号 669−1351

水晶ブレスレット・21球

月々 **2,980円×10回**

■分割価格……29,800円
■一括価格……27,500円

※右記価格には消費税が含まれています。

〔仕様〕●天然透明水晶球18球（8ミリ玉）●天然針水晶3球（7.5ミリ玉）●長さ／約20cm●高級桐箱収納●特製携帯袋付き

作品番号 687−1351

水晶ネックレス・59球

月々 **3,680円×10回**

■分割価格……36,800円
■一括価格……33,500円

※右記価格には消費税が含まれています。

〔仕様〕●天然透明水晶球54球（8ミリ玉）●天然針水晶5球（7.5ミリ玉）●長さ／約46cm●高級桐箱収納●特製携帯袋付き

◆お申込みはハガキか電話で！（送料無料）

●お申込みの際には必ず作品番号と一括払いか分割払いかをご指定下さい。●作品はお申込み受付け後、2～4週間以内に送料無料でお届けします。●お支払いは、一括払いの場合は作品到着時に、分割払いの場合は作品到着後、同封の振替用紙にて第1回目分を10日以内にご送金下さい。（返品・交換は8日以内にご連絡下さい。返送料はお客様負担となります）

●作品番号
●作品名
●支払方法（一括・分割）
●〒住所（フリガナ）
●氏名（フリガナ）㊞
●生年月日●年令
●電話番号●職業

50円
〒167
東京都杉並区上荻1・15・12
福寿堂 水晶係

▼通話料無料のフリーダイヤル

0120-295-817

※受付／朝9時30分～夜12時まで。年中無休。

●ファックスでもお受けします。
FAX：03（3392）7301（24時間）

福寿堂（ふくじゅどう）

〒167 東京都杉並区上荻1・15・12

輸入ゲーム専門ショップ
GAMES'ARK OPEN特集号

Now we present you
a new exciting TV games
It will be produce enjoyable time
ゲームス アーク

東京名物ゲームスアーク SFドライブ・ギャラリー

SFバックアップ・ドライブ機 有名機種 常時展示販売中！

見て・触れて・比べて納得。安心して買えるよ！

GAME DOCTOR・SUPERCOM-PARTNER・UFO-HYPER
SUPER WILD CARD・W-PRO FIGHTER & Q+ 等 各機種

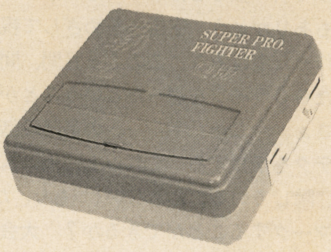

はじめたらもう、やめられない・・・禁断の海外版ゲームプレーの世界

世界各国からホットでエキサイトなゲームが勢ぞろい。
君のチャレンジ・ファイトを待ってるぜい！

海外版SNES・GENESIS (MEGA)・3DO・DOS/V・MAC

新規オープン！ 他店より超・高価で海外ゲーム（ソフト・本体機器）買取中！

- ★ MAC・DOS／VはCD・ROMソフトのみの買取りです。
- ★ 未成年者の買取りについては、保護者の承諾書が必要です。
- ★ 遠隔地の方は売りたい商品をお送り下さい。査定の上即送金。

◆取扱商品◆

▼国内未発売SNES／GENESIS／他海外版ゲーム
▼ゲームドクターSFIII・UFO V3 TOKIO版
▼スーパープロファイターQ+・ゲームパートナーターボ
▼ダブルプロファイター・スーパーワイルドカード
▼X−TERMINATOR2武蔵・TRI−STAR
▼各種コントローラー・その他オプション・周辺機器

商品カタログ無料贈呈中

●お電話またはハガキでお申し込み下さい。
●商品代金のお支払い方法は、現金書留・銀行振込代金着払いのいずれも、ご利用できます。

振込口座：三菱銀行 秋葉原支店 普通預金
0547054 ゲームスアーク

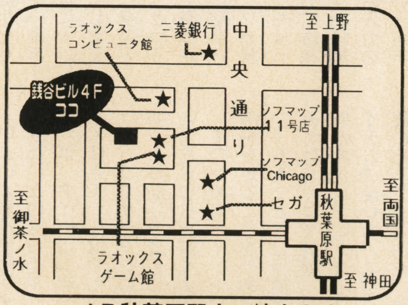

JR秋葉原駅より徒歩3分

通信販売受付中

輸入ゲーム専門ショップ
GAMES'ARK
Now we present you
a new exciting TV games
It will be produce enjoyable time
ゲームス アーク

〒101東京都千代田区外神田1−8−4
銭谷ビル4F

TEL：03−3255−7644（代）
FAX：03−3255−7645

営業時間：＜平日＞ 10：30AM〜7：00PM
＜日祝＞ 10：00AM〜7：00PM
（年中無休）

技術スタッフ・販売スタッフ募集中
あなたも一緒に働いてみませんか？

遂に決定！ソニドリ宇宙一!!

53秒96

これが宇宙一のタイムだ!!

これが「ソニックドリフト」グリーンGPグリーンヒル・コース宇宙一のタイムだ！　俺様とCS５研が競いはじめた頃は57秒台で凌ぎを削りあっていたのだから、ずいぶん遠くまできてしまったな、という実感がこみあげてくる。俺様は敗れたが、気分は爽快だ。

もう大会は終わった……　しかし、　君の挑戦はまだ終わっていないはずだ!!

これで本当に終わりだ。３月の発売から約３ヶ月強、はっきり言って俺も開発スタッフも、ソニドリのタイムアタックがここまで引っ張るとは思ってもみなかった。本当に、みんな、どうもありがとう。宇宙一をめざして親指に名誉のドリフトダコを作った者はみな、この３ヶ月間、間違いなく世界で一番充実したＧＧライフを送ったということができるだろう。

さぁ、今こそ、宇宙一への最終段階一歩手前のステップとなるテクを伝授する。これ以上、俺に言えることは何もない。もう、隠していることもない(つもり、だ)。君は53秒96のタイムをマークすることができるか？　大会は終わってしまったけれど、もしも更新するようなことがあったら、教えてくれ。

宇宙一に挑戦するために知っておくべき５つのポイントだ!!

超基本の５つのポイントをまず箇条書きにしてみた。これが完全にマスターできた時点で、下の２つの試練に挑戦してみてもらいたい。

とにかくインベタを回るべし！

まずはコースを一周、ドリフトを使わずにインベタで回ることから練習しなさい。アクセルオフで減速してもかまわんぞ。

全コーナーをドリフトで回るべし！

インベタの感覚を体得したら、次は全コーナーをドリフトで回りきることに挑戦してみよう。特に練習になるのは第１コーナー。

ドリフト時のグラフィックに注目せよ！

ドリフト時のグラフィックは２パターンある。それによってドリフトの持続感覚がかなり違う。その違いを体得するのだ。

逆ハンドリフトの神秘！

ドリフト時、キャラが真横を向いている状態で、逆ハンドルを入れてみよう。何が起こるか？　それが宇宙一への神秘なのだ。

逆ハン～連続ドリフトへ！

逆ハンドリフトができるようになったら、今度は連続ドリフトに挑戦だ。１つのコーナーで３回ハンドルをきる感覚から試せ。

宇宙一への試練 Ⓐ

いきなりインチキだ！と怒るなかれ。これも「技」だ。スタート直後からいきなり路肩を越えてインに切り込んでいくのだ。

いきなりだが、ここから先はかなり強烈だ。まず、宇宙一への最終一歩手前段階となる、全ドリフト走行について説明しよう。一言でまとめてしまえば、スタートからゴールまで、全てドリフト状態で走りきってしまうという技だ。この練習には、スタート直後から路肩を越えてコースの内側に切り込んでいくと良い。大丈夫。ドリフト状態にある限り、減速はしない。ちょっとでもドリフトを切らすと一気に減速してしまうが、それでもドリフト状態にある限り、十字キーは基本右入力のまま突き進むことができるというお手軽さはありがたいぞ。

インチキというなかれ。これは決して裏技ではない。

スタート直後はここ！突っ込め!!

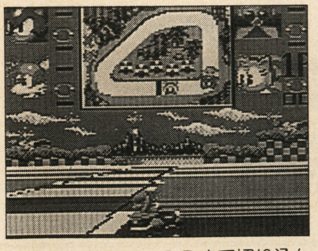

▲路肩を越えて、ここまで切り込んでしまうスタート直後！　ほとんど裏技というウワサも……。

宇宙一への試練 Ⓑ

いよいよ宇宙一への最終段階一歩手前を解説する。しかし一体何人がこの過程まで到達することだろう。一朝一夕ではとうていかなわぬ夢だぞ。

いよいよ最終段階一歩手前までやってきた。上の必殺全ドリフト走行ができれば、タイムは54秒台、それも前半まではきているはずだ。

さ、ここから先なのだ、本当の問題は。上の走りで満足していてはいけない。さらなる高みをめざさなければ。

そのためのポイントはまず、コース内側を走ることをやめること。上に書いてあることとは矛盾するようだが、あれはあくまで練習。コース上を走る方が本当は早い。そしてもう一つはアイテムの使い方。ここにきてこれが重要になってくるのだ。特にドリフト時に受ける路面からの抵抗を考えると、最も重要なのは無敵アイテムだ。

加速アイテムも、実は使えない……

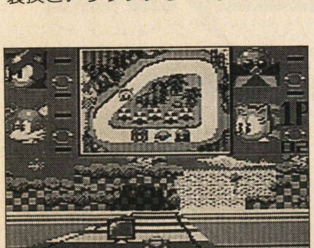

▲加速アイテムと聞くと有効に活用できそうだが、実は無用。となると本当に有効なのは……。

これが本当の最終攻略！ソニドリ宇宙一の秘密を解明!!

SONIC DRIFT

ここまでやるか!?のスッゲェビデオなのだ〜ゼ〜!!

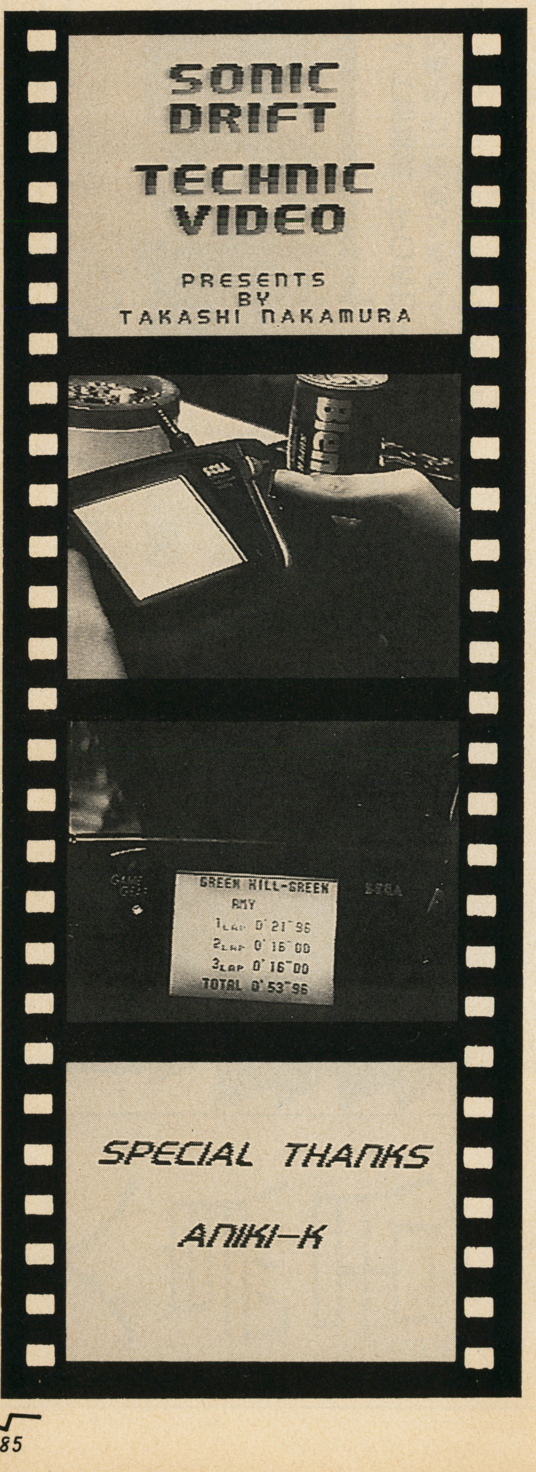

「俺が負けるわけがない」そんな慢心からはじまったソニドリ宇宙一決定戦！しかし、俺はあっさりと……。

マジメな話、俺はお前たちに負けるために宇宙一決定戦を提唱したわけではない。結局俺が勝って呵々大笑するために宇宙一決定戦を提唱したのだ。それなのにそれなのに……お前たちときたら。

特に同タイムで宇宙一となったAよ。タイムもそうだが、ヴィデオまで編集して送ってくるとは！あんまり悔しいから、お前のヴィデオを撮影して掲載することにしちまったぜ。チクショウ、でもありがとな。CS5研のスタッフにも、この本の作業が終わったら絶対見せに行くから。

ヨシッ、次は「ソニック&テイルス2」のタイムアタックで勝負だッ!! たぶん、セガさんが前作のように大会を主催されるはず？だ。その時、もう一度勝負だッ!! 俺は負けけん！（予定）

53秒96をマークしたのは…

2名

プライバシー保護のために名前は伏せるが、53秒96のトップタイムをマークしたのは2名。ラップタイムは16秒00が、全員共通で最速。ちなみにベストテンは全員54秒台に突入している。故に開発スタッフはベストテンにも入っていない。

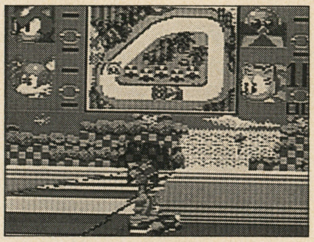

唯一の難点はコース内側にある障害

▲コース内側の障害物はどこにあるか、しっかり頭に叩き込む。その瞬間だけ、逆ハンDでコースに戻る。

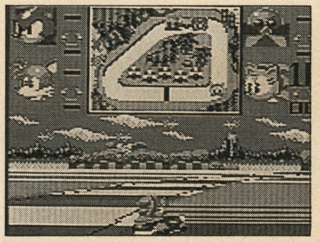

コーナーも直線もコース内側でOK

▲コーナーも直線も、コース内側に入ってしまえば、意識する必要はない。ドリフトを決め続けろ。

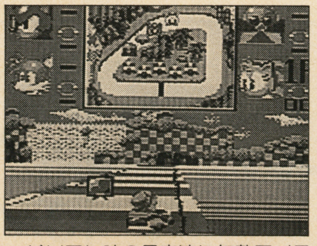

無敵＋ドリフトこれがベスト!!

▲ドリフト時の最高速に無敵アイテム。これが最速。どのように使うかは、まだ研究の余地ありかな？

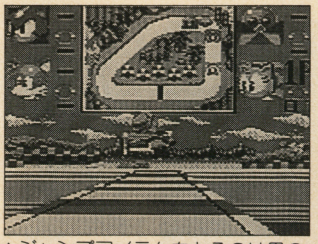

ジャンプアイテムはまったく無用！

▲ジャンプアイテムをとるのは愚の骨頂。ジャンプ中よりもドリフト時の方が最高速は圧倒的に上なのだ。

大鳥居スポーツ

1994.AUG
〜第6号〜

第6号にしてとうとう最終回を迎えてしまった大鳥居スポーツ。半年の間、本当にありがとう。……ってもさぁ、GG連載企画の4回目までは鳥スポってなかったんだね……そぉうか！ GG売り込み隊があったんだ！ いやぁ、懐かしいなぁ、うん。

Jリーグ GGプロストライカー'94対決!!

CS5研の隠し玉

カミナリシュート もしくは カミソリシュートを持つ男！（新人開発スタッフ）

もはや「ゲームボーイ」恒例にして新雑誌「POWER GAMER」でも必ずや恒例となるであろう（お互いそのへんの子供以上に負けず嫌いだからなぁ）、CS5研VS編集部対決企画！今回は7月の目玉タイトル「JリーグGGプロストライカー'94」で激突だ!! 爽やかにいきましょうね。

もう、ばっちりッスねぇ、今月の対決企画は。SPG！ しかも今大流行のサッカーゲームときたもんだぜ。これだよ、こういう正々堂々、スポーツマンシップにのっとった戦いを展開したいもんですなぁ。

よしっ、がんすけ！ 今月の代表選手はお前だぁ！ 俺がソニドリ・タイムアタックで開発スタッフを粉砕したように、一発ビシッとキッツゥ〜イやつをお見舞いしてやれ！「いやぁ、無理でしょ」お、お、お前はどうしていつもそう身もふたもないことばっかり言うか！ ま、いいや、さっそく打ち合わせを…。「サッカー対決？ いいですよ、ウチはついこの間入社したばっかりでイキのいいところ、そろえてますから。プロストライカーのデバッグ（ソフトにバグがないかどうか確認するために、延々とプレイし続ける苦行のこと）隊なんですよ。で、明日でしたよね？」（うっ、そりゃ反則だ）「そ、そうですね、ハハハッ、あれ？ 明日？ マズイなぁ、別件の打ち合わせが……1週間後にしません？」「…………。」「いやぁ残念だな、じゃ、そういうことで」がが、がんすけ、特訓しろ！

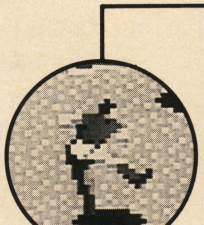

この男がそうなのだ!!

し・か・し……

というわけで対決当日。結果は4対1でがんすけの惜敗。くくく、向こうはなんたって「カミナリ（カミソリでも可）シュートを持つ男」が出てきたんだもんなぁ、がんすけじゃなくても勝てるワケないよ、あれれ、でも、このシュートってさぁ……、「ストッ〜プ！ 倉西さん、その先はオフってことでお願いしてあったじゃないですか。頼みますよぉ〜」……？？？

……やはりデバッガーにはかなわないのか？

善戦虚し がんすけ惜敗!!

GOAL！ん？ちょっと待て……

がんすけの名誉のために言っておこう。CS5研代表選手が叩き込んだ4ゴール、その全てが必殺カミナリ（カミソリでも可）シュートだったのだが、これがトンデモナイくわせものだったのだ！ といっても裏技ではないのだが……さすが「仕事」でプレイし続けただけのことはあるってところかな？ ヒントは上の写真、シュートを放っている選手の位置に注目してもらいたい。

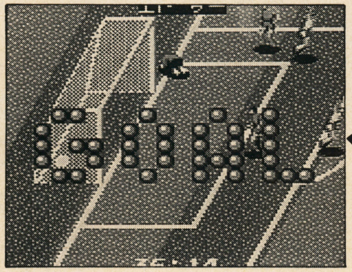

大人気ながらとりあえず今月をもちまして……

最終回

となるかどうかまぁ～だわかりませんぜ

「がんばれひぐちくん」も含めて、新雑誌でのＧＧの取り上げ方について非常に多くの読者諸君から「ＧＧ特集続けてくれ！」という熱烈な御要望をいただきました。どうもありがとう。ＣＳ５研のみなさんとともに、厚く熱く御礼申し上げます。おかげで新雑誌でもＧＧページはホンのちょっぴりの減ページで続けられそうです。乞御期待だぜぇ。

一挙２話掲載

遂に総タイトル数も３ケタを突破！しかも急増中なのだあっ!!

GAME GEAR
～ALL SOFT LIST～

とりあえず新雑誌「POWER GAMER」でもGG連載企画は続くことになったんだけどね（マジマジ）、ここらで１回、GG総タイトルリストをまとめておこうというワケだな、これが。安易な発想かもしれないが、かなり役に立つんじゃないかな？本当だったらさ、世間一般の実売価格も載せたかったんだけどネ（笑）、さすがにそこまで手は回りませんでした。各自チェックして「こりは安い！」というのを発見したら報告するように。ではっ。

表の味方 ジャンル分けは本誌のものに準拠しているが、AVGは無くしました。確か１本しかなかったような…。

●1990

発売日	タイトル	メーカー	発売日	ジャンル
'90.10.6	GAME GEAR	セガ	¥14800	本 体
'90.10.6	コラムス	セガ	¥ 2900	PZG
'90.10.6	スーパーモナコＧＰ	セガ	¥ 3500	SPG
'90.10.6	ペンゴ	セガ	¥ 2900	PZG
'90.10.27	斬ＧＥＡＲ	ウルフチーム	¥ 3800	SLG
'90.11.10	対戦麻雀好牌	セガ	¥ 3500	ETC
'90.12.8	ワンダーボーイ	セガ	¥ 3500	ACG
'90.12.15	G-LOC	セガ	¥ 3500	STG
'90.12.15	倉庫番	リバーヒルソフト	¥ 3800	PZG
'90.12.22	ドラゴンクリスタル ツラニの迷宮	セガ	¥ 3500	RPG
'90.12.27	上海II	サン電子	¥ 3800	PZG

●1991

'91.1.26	ザ・プロ野球'91	セガ	¥3500	SPG
'91.1.26	タロットの館	-Hause of Tarot-	¥3500	ETC
'91.1.29	パックマン	ナムコ	¥3500	ACG
'91.2.22	サイキック　ワールド	セガ	¥3500	ACG
'91.2.23	ポップブレイカー	マイクロキャビン	¥3800	STG
'91.2.24	JUNCTION	マイクロネット	¥3000	PZG
'91.3.1	ウッディポップ	セガ	¥2900	ACG
'91.3.8	チェイスＨ.Ｑ.	タイトー	¥3800	SPG
'91.3.15	ヘッドバスター	メサイヤ	¥3500	SLG
'91.3.21	ミッキーマウスのキャッスルイリュージョン	セガ	¥3800	ACG
'91.3.29	キネティックコネクション	セガ	¥3800	PZG
'91.3.29	デビリッシュ	GENKI	¥3800	ACG
'91.4.5	ギアスタジアム	ナムコ	¥3500	SPG
'91.4.19	スーパーゴルフ	シグマ商事	¥3800	SPG
'91.4.26	The ＧＧ・忍	セガ	¥3800	ACG
'91.4.26	スクウィーク	ビクター音楽産業（旧名）	¥3800	ACG
'91.4.27	柴禁城	サン電子	¥3800	PZG
'91.5.24	マッピー	ナムコ	¥3500	ACG
'91.5.31	琉球	フェイス	¥3800	PZG
'91.6.21	がんばれゴルビー！		¥3500	ACG
'91.6.21	ハレーウォーズ	タイトー	¥3800	STG
'91.7.5	まじかる☆タルるートくん	ツクダアイデアル	¥3980	STG
'91.7.12	マジカル・パズル・ポピルズ	テンゲン	¥4800	PZG
'91.7.19	ファンタジーゾーンGear	サンリツ電気	¥3900	STG
'91.7.26	グリフォン -GRIFFIN-	RIOT日本テレネット	¥3800	STG
'91.7.26	ワギャンランド	ナムコ	¥4000	ACG
'91.8.9	アウトラン	セガ	¥3500	SPG
'91.8.9	エターナルレジェンド 永遠の伝説	セガ	¥4500	RPG
'91.8.9	ラスタンサーガ	タイトー	¥4500	ACG
'91.9.27	パット＆パター	セガ	¥3500	SPG
'91.9.28	対戦型大戦略G	システムソフト	¥4800	SLG
'91.10.25	ギャラガ'91	ナムコ	¥3500	STG
'91.11.1	アックスバトラー・ゴールデンアックス伝説	セガ	¥3800	RPG
'91.11.1	忍者外伝	セガ	¥3500	ACG
'91.11.22	クニちゃんのゲーム天国	セガ	¥3800	ETC
'91.11.25	ＧＧアレスタ	コンパイル	¥4800	STG
'91.11.29	ベルリンの壁	KANEKO	¥3800	ACG
'91.12.6	スペースハリアー	セガ	¥3500	STG
'91.12.20	ドナルドダックのラッキーダイム	セガ	¥3800	ACG
'91.12.27	アーリエル クリスタル伝説	セガ	¥4500	SLG
'91.12.27	フレイ～修行編～	マイクロキャビン	¥4500	ACG
'91.12.27	ヘビーウェイトチャンプ	シムス	¥4200	SPG
'91.12.28	ソニック・ザ・ヘッジホッグ	セガ	¥3800	ACG

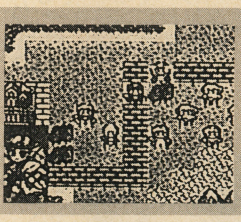

アーリエル クリスタル伝説

人気イラストレーター、九月姫氏がキャラクターデザインを担当したことで話題を呼んだファンタジーSLG。現在の実売価格は恐くて書けないほど……。チャンスッ!!

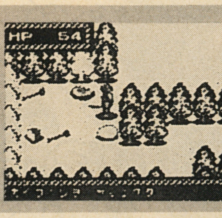

ドラゴンクリスタル ツラニの迷宮

一言で表現すると「日本ソフトウェア大賞を受賞してもおかしくないタイトル」ということでしょうか（ヤバイ?）。そのゲーム性の高さはGGソフトでも随一なのだ。

セガ・エンタープライズ株式会社
第５コンシューマ研究開発部御中

●GGに関します質問

※質問に入る前にお願いいたします。今回、お答えいただく方は、３人として下さい。一つの質問に対して、Ａ／Ｂ／Ｃ３人分の回答をお願いします、ということです。それぞれのキャラクターはどのように設定していただいても、もちろん、本当に３人の方に正直にお答えいただいてもけっこうです。座談会風にいきたいと思いますので、よろしくお願いいたします。また、後にこちらで編集いたしますが、御回答はなるべく長めでお願いいたします。注文が多くて、申し訳ございません。

というわけで、いきなりのやらせ暴露＆企画倒れ大会だ！いや、実際ね、本当は開発スタッフにFAXで質問して、その回答で座談会記事をデッチ上げてしまおうと、こう思っておったわけですよ。それがどうでしょう！　CS5研から送られてきた回答FAXの長いこと長いこと。たった今打ち込み終わったばっかりなんだけど、その間に最近愛聴している「モータルコンバット」のCDが何回転したことか！

う～む、恐るべし、CS5研！しかも、回答者が３人どころか、署名がないので正確な人数はわからないけど、そーと一多い、複数人に及んでいる。聞くところによると、質問を幾つかに分けて全員で答えたとかなんとか……。う～む、恐るべき団結力だ、CS5研！

ようしゃぁ急遽企画内容は変更だ！いただいた回答に僕がぽんぽんコメントをつけていく、「CS5研とアニキ倉西の、心と心のキャッチボール！」でいくぞ！しかも、このページの文字は場合によっては最後まで読む気力も失せてしまうほどに小さくなる可能性が非常に高い！CS5研＆俺様のやるときゃやるよ、悪いけど一睡もしてないからちょっとハイだよパワーをみせつけてやるぜっ！ではさっそく、グー！……ZZZって寝てどぉーする!?　正しくはゴー！だ。

1。過去に発売されたGGソフトの中で、最も印象深いものを一つ、その理由を添えてお教え下さい。

シャダムクルセイダーでしょう

GGアレスタII

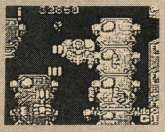

コンパイル製作というとどうしても「魔導物語」に目がいってしまいがちだが、GGアレスタ・シリーズも水準を超えた秀作であることは間違いない。チト目に厳しいかな？

●1994

'94.1.14	バトルトード	セガ	￥3800	ACG
'94.1.21	リディック・ボウ・ボクシング	マイクロネット	￥3800	SPG
'94.2.11	ウィンターオリンピック	セガ	￥3800	SPG
'94.2.11	バスターファイト	セガ	￥3800	ACG
'94.2.25	T2 THE ARCADE GAME	アクレイムジャパン	￥4800	STG
'94.3.4	マクドナルド～ドナルドのマジカルワールド～	セガ	￥3800	ACG
'94.3.11	エコー・ザ・ドルフィン	セガ	￥3800	ACG
'94.3.18	ソニックドリフト	セガ	￥3800	SPG
'94.3.18	幽☆遊☆白書～滅びし者の逆襲～	セガ	￥3800	ACG
'94.3.25	アラジン	セガ	￥3800	ACG
'94.3.25	スクラッチゴルフ	ビック東海	￥4800	SPG
'94.4.22	GPライダー	セガ	￥3800	SPG
'94.4.22	女神転生外伝ラストバイブル	セガ	￥5500	RPG
'94.4.28	タントア～ル	セガ	￥3800	ETC
'94.4.28	NBA JAM	アクレイムジャパン	￥4800	SPG
'94.5.20	魔導物語II～アルル16歳～	セガ	￥5500	RPG
'94.5.27	エイリアン3	アクレイムジャパン	￥4500	ACG
'94.5.27	ワールドダービー	CSK総合研究所	￥4980	SLG
'94.6.3	とられてたまるか!?	セガ	￥3800	ETC
'94.6.24	アダムスファミリー	アクレイムジャパン	￥4500	ACG
'94.6.24	ロボコップ3	アクレイムジャパン	￥4500	ACG

とられてたまるか!?

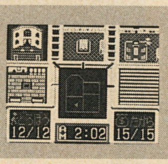

そしてこちらは最新作／　映画（は観てないけど）絶対ゲームの方がおもしろいと思うぞ／　一言でいうなら「GG版ナイトトラップ」。難度は高いが挑戦しがいもありあり。

●1994年7月以降発売予定

'94.7.15	ズール	インフォコム	￥3800	ACG
'94.7.22	JリーグGGプロストライカー'94	セガ	￥4800	SPG
'94.7.29	なぞぷよ～アルルのルー～(仮題)	セガ	￥4800	PZG
'94.7.0	バートVSザ・ワールド	アクレイムジャパン	￥4500	
'94.7.0	スマッシュTV	アクレイムジャパン	￥4500	ACG
'94.8.5	コカ・コーラキッド	セガ	￥3800*	ACG
'94.8.5	ダイナマイト・ヘッディー	セガ	￥3800*	ACG
'94.8.0	ポパイのビーチバレー	テクノスジャパン	￥4800*	SPG
'94.8.0	イッチー&スクラッチー	クレイムジャパン	￥4500*	SPG
'94.8.0	ストリートバスケ(仮題)	セガ	￥3800*	SPG
'94.9.0	剣勇伝説 YAIBA	セガ	￥3800*	ACG
'94.9.0	ガンスターヒーローズ	セガ	￥3800*	ACG
'94.9.0	モルドリアン(仮題)	セガ	￥4800*	RPG
'94.9.0	とってもベースボール	セガ	￥3800*	SPG
'94.10.0	ソニック&テイルス2	セガ	￥3800*	ACG
'94.10.0	魔導物語III ～究極女王様～	セガ	￥5500*	RPG
'94.10.0	フレッド・カプルス ゴルフ	セガ	￥3800*	SPG

●1992

'92.2.7	ポケット雀荘	ナムコ	￥3500	ETC
'92.3.13	ファンタシースターアドベンチャー	セガ	￥3500	ETC
'92.3.19	エイリアンシンドローム	シムス	￥4500	ACG
'92.3.20	バスターボール	リバーヒルソフト	￥3800	SPG
'92.3.27	モンスターワールドII ドラゴンの罠	セガ	￥3800	ACG
'92.4.24	超プロ野球'92	セガ	￥3500	SPG
'92.5.22	ジョー・モンタナ フットボール	セガ	￥3800	SPG
'92.6.2	ひょっこりひょうたん島	セガ	￥3500	ACG
'92.6.5	エアリアルアサルト	セガ	￥3500	STG
'92.6.12	ぎゅわんぶらあ自己中心派	セガ	￥3800	ETC
'92.7.24	オリンピックゴールド	セガ	￥3800	SPG
'92.8.7	炎の闘球児ドッジ弾平	セガ	￥3500	SPG
'92.8.28	アイルトン・セナ スーパーモナコGPII	セガ	￥3800	SPG
'92.9.18	シャダムクルセイダー 遙かなる王国	セガ	￥5500	RPG
'92.10.2	ファンタシースター外伝	セガ	￥4500	RPG
'92.10.23	IN THE WAKE OF VAMPIRE	シムス	￥4500	ACG
'92.10.23	バットマンズ・リターンズ	セガ	￥3500	ACG
'92.10.30	チャックロック	セガ	￥3500	ACG
'92.11.21	ソニック・ザ・ヘッジホッグ2	セガ	￥3800	ACG
'92.11.27	ペアナックル	セガ	￥3500	ACG
'92.12.4	The GG忍II	セガ	￥3500	ACG
'92.12.18	クニちゃんのゲーム天国PART2	セガ	￥3500	ETC
'92.12.25	シャイニング・フォース外伝I～邪神の都へ～	セガ	￥5500	RPG

IN THE WAKE OF VAMPIRE

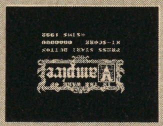

某社某シリーズにクリソツという話もあるが、それだけにゲーム性はかなり高い。システムやバランス調整も申し分なく、おまけにこちらも実売価格がチャンス。

●1993

'93.2.5	レミングス	セガ	￥3500	PZG
'93.2.26	ウィンブルドン	セガ	￥3200	SPG
'93.3.19	ぷよぷよ	セガ	￥3500	PZG
'93.3.26	ミッキーマウスの魔法のクリスタル	セガ	￥3800	ACG
'93.4.28	GGドラえもんノラのすけの野望	セガ	￥3800	ACG
'93.4.28	プロ野球GGリーグ	セガ	￥4500	SPG
'93.5.28	Kick&Rush	シムス	￥4500	SPG
'93.6.25	シャイニング・フォース外伝II～邪神の覚醒～	セガ	￥5500	RPG
'93.6.25	トム&ジェリー	セガ	￥3800	ACG
'93.7.2	ああ播磨灘	セガ	￥3800	SPG
'93.7.23	ペアナックルII	セガ	￥3800	ACG
'93.7.30	ジュラシック・パーク	セガ	￥3800	ACG
'93.10.1	GGアレスタII	セガ	￥3800	STG
'93.10.29	ULTIMATE SOCCER	セガ	￥3800	SPG
'93.11.19	ソニック&テイルス	セガ	￥3800	ACG
'93.12.3	魔導物語I ～3つの魔導球～	セガ	￥5500	RPG
'93.12.10	なぞぷよ2	セガ	￥4500	PZG
'93.12.17	対戦麻雀・好牌II	セガ	￥3800	ETC
'93.12.17	ドナルド・ダックの4つの秘宝	セガ	￥3800	ACG
'93.12.17	フェイスボール2000	リバーヒルソフト	￥4500	ACG
'93.12.17	モータルコンバット	アクレイムジャパン	￥4800	ACG

か？実は遊んでいないので内容は良く知らないんですが、妙にオープニング曲が耳について離れなくなり当時は一日中口ずさんで回りの人間に迷惑をかけていました。あっそんな事言ってたら曲がよみがえって頭の中を回るー、ちゃららららーん、ちゃらららーらららんらん（以下百回繰り返すこと）。

アニキ倉西（以下、俺）：シャダム～は、いいRPG。野郎ども、買え。女子も買ってちょうだい。ダンジョンのデザインがグッドでした。

ずばり！ミッキー2。取り敢えずあの仕掛けの量の多さには脱帽してしまいました。これでもか、これでもか、という仕掛けの量。ソフトは低価格なのに中身はいっぱい。"仕掛け"一つを値段に直すと、もう仕掛けのウハウハ大セール。私はストライダー飛竜や魂斗羅など派手系のアクションが好きだったのですが、謎解きアクションもいいなっていうくらい変わってしまいました。勉強になりました。

俺：「勉強になりました」ってところが流石開発者様。俺も奥さんにゲームのやりすぎを注意されたら「勉強」と答えることにしよう。一応、俺も仕事だしね。……ウソです、ごめんなさい。今日は必ず帰ります。

「ドラゴン・クリスタル　ツラニの迷宮」です。当時私はSEGAにデバッガーとして雇われたばかりだったのですが、そのバグチェックの最初のソフトとなったのが、この「ドラ・クリ」です。私は専門学校生だった頃ゲーセン（今は呼び名が違いますが）で四六時中ゲームをしていて、たまたまSEGAの社員さんにスカウトされ、SEGAでデバッガーをはじめるようになったわけですから、個人ではある程度ゲームには詳しいつもりでいました。しかし、GGの存在はまだ良く知らず、そしてGGの魅力を知ったのもこのソフトがあったからだと今は思います。

「ドラ・クリ」はゲームスタイルこそ素朴ですが、その奥は深く、このゲームをチェックしている間は、もはやチェックの枠を超えて楽しんでいました。よくこのゲームは某パソコンゲームに似ているといわれますが、私はオリジナルを遊んだことがないので良くわかりません。しかしそんなことを抜きにして、この、プレイヤーを楽しませ、

前頁の続き

思考させるゲームの姿勢は今日の私のゲーム作りの要にもなっているのです。更にこのゲームを担当された方が後に東○大生だということを知って2度驚かされました。

俺：ドラゴン・クリスタルは、GG中興の祖って感じですよね、ホント。「日本ソフトウェア大賞」受賞のあの(ピーッ！)。

2・また、御自身が携わられたソフトの中で、最も思い出深いものを、開発時のエピソードなどまじえてお教え下さい。

「あぁ播磨灘」開発中。力士が空中に浮いたまま降りてこないというバグがどーしてもとれず、5日間連続で泊まって泣きながらデバッグをしたこと。やっとバグがとれたと思い、チェック部屋にロムを渡し、のんびり昼寝をしていたら、またもやバグが発見され、また5日間連続泊まりになったこと。某所にロムを届けに行った帰り、バスの中でポカポカ陽気に照らされ、うとうとし、大幅に乗り過ごしてしまったこと。そー、あれは1年前の暑い日のことだった。

俺：えぇ〜っと、俺はぁ、あぁ、何日泊まってるっけ？

あれは私がコ○・コ○ラキ○ドというソフトを開発中のことです。このゲームの1RDにはコ○・コ○ラの看板が出てきます。この看板、青地に黄色でC○K○と書いてあったのですが、これが承認作業の際、コ○・コ○ラ側の返答で青と黄色の組み合わせはペ○シのカラーであると言われあわてて直したのもなつかしい思い出です。

俺：(爆笑)

みんなもう買ったかな？「とられてたまるか!?」このゲームの企画を担当しましたKAZUといいます。はじめまして。今でもこのゲームが期日通り出来上がったのが信じられないくらいスケジュール的にきついプロジェクトでした。なにせ昨年の11月後半から始めて3月いっぱいの4ヶ月の間で3日間しか休みをとらなかったのですから……僕自身もびっくりです。そのため当初8面あったステージも最終的には4面にまでしぼり何とか対応しました。まーこの苦労話に、少しでも同情してくれるのなら、ぜひゲームを買ってほしーな、KAZUからのお願い。最後に、このゲームはかなり難易度が高めに設定してありますが、それでも最後までクリアされたすごい方は、是非エンディングの一番最後に出てくるオチと共に付属のハガキをセガまで送っていただければ、わたくしKAZUがもれなく、はちきれんばかりの感謝の電話を差し上げたいと思います。

俺：とらたま（こうやって略するんだよ、業界人は）はいいです。僕は大好きですよ、ホント。あんまりおもしろそうだから、わざと記事作成時には担当せず、個人的に購入したくらいですから。でも確かにムズイかも？

3・最近GGは発売当時を凌ぎ、過去最高の勢いがあると思うのですが、その理由は何だと思われますか？

俺が第5コンシューマに配属された時にすでに運命づけられておったのじゃ！(高笑い)

俺：ワァーハッハッハッハッ、とりあえず一緒に高笑い。

やっぱわたしたち女子高生が買ってっからじゃないの〜！　GGを最初に見たときはさ〜、やっだ〜！なにこれ〜！黒光りしてるぅ〜太いわ〜セクシー〜っ、カラーじゃ〜ん！　ちょういかす〜って感じ〜、花札会社の方はさ〜モノクロだし〜！やっぱさ〜今どきモノクロってださいじゃん！　モノクロで嬉しいのはさ〜オヤジたちが買うブルセラくらいっきゃないじゃん！それに〜ひげおやじより、はりねずみのほうがかっこいいし〜、あれも強そうだし〜。学校に持ってってさ〜授業中に遊べるし〜えっと〜、TVオートチューナーでJリーグも見れるし〜、とにかくぅ最高じゃん！でもさ〜ちょっち重いかな〜もっとさ〜軽けりゃいいのに〜。

俺：私、主人がおりまして、でも、主人の帰りが遅い夜などはついつい、黒光りするそのボディに手が伸びてしまうのでございます。バッテリーパックには充分たまっていらっしゃったのでしょう、その（以下編集部校閲）団地妻ヴァージョン。

ラストエンペラーこと愛新覚羅溥儀はその著書「我が半生」の中でこのように言っております。「私が紫禁城で退屈のあまり病を発し、臥せっていたところ、宦官の礼来がきて言うには、『わが君、幽州より特産の蒸し蜥蜴が届いております』。大好物の到着に目を輝かせ、即刻我が卓に供させると、はたしてそれは、天地開闢以来聞きしに及ばぬ巨大な蒸し蜥蜴であった。あまりに巨大なので、どこから手をつけてよいものやら思案していると、礼来は山賊よりめしあげた月光の蛮刀をば振りかざし、蜥蜴の腹をざんばらと切り裂く。するとその中からむくむくと起きあがる人影ひとつ、目を凝らしてみると仙者の一清尾形道人その人である。道人はまた奇妙な舞を舞いながら近づいてくると、私にささやいていわく、『君、まだ白黒なの〜？』。私は恥ずかしさのあまり失禁した。」以後、愛新覚羅溥儀は満映（満州映画会社）製作の映画の中でも、当時開発されたばかりのカラーフィルムを用いた作品しか鑑賞しなくなったといわれています。また、キプチャク・ハン国のキプチャク・ハンは、単色の墨書でしか作成されない公文書は華々しさに欠けて非人間的であると断じ、宰相の曇賢に命じて、宮廷では必ず七色の顔料を使用するように取り決めさせました。

このように、人間はより目に麗しく、華やかで色彩豊かなものを好むものです。そうだとすれば、ゲームギアが一時伸び悩みながらも、遂に大衆の支持を受けるにいたったのも、むべなるかなというところですネ!!

俺：あのぉ〜、一清尾形じゃなくて、大竹魔琴道人ではございませんでしたでしょうか？　あれ？　僕の記憶違いかなぁ。

4・ところで、あなたはゲームギアが好きですか？　その理由もお教え下さい。

好きーっ、すきーっっ、アイ・ラヴ・GG！長時間見て目が痛くなっても、すきーっ！　十字キーがぐにゃぐにゃでちゃんと入らなくてもすきーっ！　電池が3時間しかもたなくても好きーっ！　対戦ケーブルが売ってなくても愛してるぅ〜！　ううっ。

俺：うちの編集部の馬鹿者はGGにアルルなどと名を付けて毎夜毎夜抱いて眠るそうです。もちろん対戦ケーブル処女だそうですが。

べつに。ささってるゲームによる。カートリッジがささってる姿が犯されてるみたいでヒワイだから。

俺：いいのかぁ？　そういうネタに俺が走っても、ホントにいいのかぁ〜？

好きです。自分が関わっているハードだから、というのもありますが、現時点では定価もやすいといっていいほどだし、ソフトもそろっているし、その質も上々、液晶画面も実は世間でいわれているほど見にくいものではないし、バッテリーパックも出たし、いうことなしじゃあないでしょうか。難点は超傑作！というソフトがないこと……ですか。が、その点に関しては我々が気張ってなんとかしますんで、GGの未来に死角なし、ってとこですかね。え？いまどきZ80？　大容量ソフトがない？　色数が少ない？　音がしょぼい？……んなこと知るか！いやなら買うな!!バ〜カ!!以上！

俺：超傑作！　あるじゃないですか、いっぱい。ただ、今現在もソフトの質が日進月歩の勢いで更新／向上されてますからね、過去の超傑作は明日の超傑作に取って替わられてしまうんですよ。

5・時に、あなたはゲームボーイ（ハードです）は好きですか？　その理由をお教え下さい。

ゲームボーイのソフトは好きですが、ハードは嫌いです。やはりモノクロでバックライトがないぶん見にくいですから。しかし仕事中隠れて遊ぶにはゲームボーイの方が小さくていいですね。

俺：いやいや、仕事中隠れて遊ぶならやはりLSIゲームでしょう。もちろんサウンドOFF機能付き。

好きですね。そうそう、大好きですよ！

俺：ホントに？ですか？　いやいや僕も大好きですよ！

「好きですか？」て言われても、私はゲームボーイは嫌いなんだから「嫌いです」の一言で終わっちゃうんだけど。だって色はない、液晶はすぐ壊れる、レバーが入れにくい、湾岸戦争で兵隊が持っていたはで、いいところないんだもん。うーん、お！いいところが一つだけあったぞ。

ゲームギアの咬ませ犬

俺：ノーコメントでございます（笑）。

6・GGにこんなソフトが欲しい、というアイディアがございましたら、一つでけっこうです。差し障りのない範囲でお聞かせ下さい。弊誌読者からは、WIZを移植して欲しいという声が高いようですが。

何か破滅的なものがおもしろいですねぇ。主人公が莫大な借金を抱えてて、それを様々な手段で返済するゲームとか。マジメに働いて返すも良し、ギャ

ンブルで一攫千金を狙うも良し。返済に失敗すれば自殺する(笑)。救われないゲームだこと。これだったら麻雀や競馬やパチンコも盛り込めるし、人生ゲーム野望の出世編みたいなものもできるし、悪事に手を染める、こともできる。「うわ～っ！何とかしてくれー！借金ばかりで気が狂う～っ」って感じを出したいですね。全然作る予定ないですけど(笑)。

俺：これいいなぁ、遊びたいなぁ、こういうソフト。逆育てゲーみたいな感じで、下手すると、どんどんマイナスがたまっていってしまう、と。悪事いきましょうよ、悪事。とりあえず銀行強盗。

すばり！GGオリジナルキャラクターのゲーム。GGでしか出てこない、GGでしかできない、そんなキャラクターアクションゲームですかね？……いつかきっと……。

俺：GGオリジナルキャラ、その名もずばりギアくん。歯車がグルグル回って強そうな感じですね。

「ソニックとマ○オが一緒に登場するソフト」。誰もが考えさえもしないはずだが、もしあったら、これほどインパクトのあるソフトはないだろう。

俺：スゴイ……。テイルスとル○ジでも可。

7・今月でちょうど弊誌がGG連載特集を組みはじめて10回目に当たるのですが、印象に残っている記事などはございますか？

ソニックドリフト・タイムアタック。いまだかつてない速報性（カラー→大鳥居スポーツへと続く一連のもの）とパワーを感じた。当事者の一人として言わせてもらえば「熱かった、燃えるほど熱かった。……燃え尽きたけど」と言わざるを得ない。ゲーム開発者と雑誌編集者が互いに切差琢磨し会うっていいことですねぇ（違うような気もするけど）。

俺：違うような気がする、じゃなくて、違いますよ(笑)。最後はもうどちらが睡眠時間を削れるかっていう潰しあいになってましたからね。セメント・マッチ状態で。ソニック&テイルス2の時が今から恐いです。

H師匠のマンガ。あれでわたくしめも少しは顔が売れたんじゃないかなと思いましたが、反応はイマイチだったようですね。ちと残念。あと、わたくしめの未熟な文章を「制作者日記」というかたちで出してもらえたこと。感謝感激雨あられでございました。以上、プライベート終わり。倉西氏の異様なふーぼーが、ソニドリで燃えたところ。以上、Kくん、ごくろーさん。

俺：い、い、異様なふーぼー。そういえば僕もマンガに登場させていただいたんですよね。銀行強盗の役で。幾ら僕でも、股間のGGには手は出しにくいなぁ、ジョイスティックは便利かもしれないけど。

どの記事も印象に残っていますが、あえていえば一連のソニドリ勝負の記事でしょうか。開発者―編集―読者の美しいキャッチボウル……。あれこそ、故黒岩涙香先生の提唱した麗しいポピュラア・コミュニケーションのあるべき姿でせう。「POWER GAMER」でも、ああいうことができるといいですね。

俺：やりましょう！ ソニック&テイルス2!! 今から燃えてますよ、僕は。

8・Kさん、ごめんなさい。ソニドリの開発者がタイムアタック競争で僕に敗れ、遂にはド素人の弊誌読者軍団に敗れたということをどう思いますか。どうぞ、お好きにおっしゃって下さい。Kさん、本当にごめんなさい。これもGG販促のためと、泣いて下さい。

ソニドリ開発者：いやー、もー、ねー、やはり私はプロですから。プロと言えば素人じゃない人のことですからねー。まぁ開発者とユーザーのコミュニケーションが取れてほほえましいよねー。トホホホ。……許して。
同僚：開発者の風上にもおけない。やり込まねば自分のゲームとは言えぬわ！ でもストIIの開発者って、どれくらい強いんだろう？
上司：これで売れなかったら首。次に勝てなかったら減俸。

俺：本当に減俸だったのかな？ 万が一にも全コース対決に敗れていたら。あのいぜんいただいたコメントにあった「大鳥居のごくつぶし」ってのは傑作でしたね。でも、やっぱり一般ユーザーにはかないませんでしたな、お互いに。

9・ソニックを主役にして、アクションPZGのフィーチャーを考えてみて下さい。僕は、どういうシステムにするかは別にして、落ちものを考えてみました。受け取るパッドはテイルスで、ソニックが時々現れてグルグル回りながら邪魔をする、と。ただそれだけ考えてみました。ソニックが初の悪役に挑戦！って感じでしょうか。あの背中は痛そうですから。

そうですね、言葉で表すならズバリ！カシコイ！カンタン！カッコイイ!!じゃないですか？ なんかこのフレーズどっかで聞いた事があるんですけど、なんだったかな……エアコンかな……まぁいいや！ 具体的に説明すると、カシコイ／ソニックは頭がいい、カンタン／ソニックは操作が簡単、カッコイイ／ソニックはカッコイイ、ということになりますね。全然イメージできないと思いますが、「これでいいのだ！」という感じです。はっきり言うとこの質問は答えを書くと社内セキュリティー（企業秘密）にひっかかり、ただでさえあやうい私の首が××してしまうので恐ろしくて答えられません。それではそういうことで、また来週。

俺：んんん？

ソニックの特徴は？ そりゃあなんと言っても「目ん玉つながり」でしょう。ぷよぷよの様に、いろんな色の目ん玉がいっぱい落ちてきて、同じ色の目ん玉がくっつくと目ん玉からソニックが現れて、スピンダッシュで溜まった目ん玉をぐるぐるにかき混ぜ、連鎖が起きる。連鎖状態で、画面中をあらゆる色のソニックが跳ね回る……なんておもしろそうなんでしょう！

俺：う～ん、さすがです！ 流石開発者様です！ ソニックがダメでもバカボンの本官さんで作れてしまう。2重の構えですね。

10・最後の質問です。あなたは、アニキ倉西は好きですか？

倉西さんが自ら「アニキ」と名乗っているという事実からかんがみて、ここで社交辞令的に「ええ、好きですよ」といってしまうことには甚大な社会的リスクが伴うと考えられます。すなわち、最先端のメガ・テクノロジー社会の鬼子ともいうべき同性愛の問題が、ここにはあるわけです。簡単に言えば「アニキ倉西が好きか」と問われて「イエス」と答えるということは、「私はゲイで～す！」と認めるということを意味しているばかりか、ことによったらどこぞのヤーさんの舎弟かと勘違いされてしまい、ゆくゆくは「ゲイのうえにやくざ」というレッテルをなし崩しのうちにはられるとゆ、最悪の事態にいたるであろうことは理の必定なのであります。

思うにこれは、CS5研を葬り去るべく仕組まれたアニキ倉西の深慮遠大な策略ではありますまいか。ソニドリ勝負にはじまるアニキ倉西の一連の惨敗のことを考えると、あながち妄想とも思えませんね。

まぁ、世迷い言はこのくらいにして、実際感謝してます。当時、誰も見向きもしていなかったGGの静かな盛り上がりをいち早く察知し、他誌に先んじて大特集を組んだところなど、まさに平成の紀伊国屋文左衛門といったところですよね。ほんと、このフットワークはすごいと思います。（中略）逆境をはねかえす男、倉西。バーチャファイター（タダの）に燃える男、倉西。本社のタダゲーコーナーにデイトナがないのを気にする男、倉西。これからも、そのハングリー精神とバイタリティーで、GGのフォローをよろしくお願いします。

俺：「ゲイのうえにヤクザ」(爆笑)。俺って、やっぱそういうヤツなのかなぁ。うっふ～ん。ま、冗談はさておき、GGに関しては、本当に僕もここまでページを作ることができて幸せでした。最近のゲーム雑誌って、どうも新作情報とか大作情報ばっかりに目が向きすぎてて、足元を見つめ直そうってところが全然ないじゃないですか？ そういう意味でこの10ヶ月、いろいろ御迷惑はおかけいたしましたが、本当におもしろいゲームとは何か？という大命題について、GGを通して貴重な勉強をさせてもらったと思ってます。うわぁ、寝てないもんだから、いきなりマジメにもなれてしまう。ハイだな、俺。とにかくPGでもよろしくお願いします。まだまだGGは正当な評価を受けてませんよ。本社のタダゲーコーナーも、まだまだです(オイオイ)。読者諸君にもこの機会だから言っとこう。いろんな雑誌でレビューってやるじゃない？ ウチ以外でGGが扱われてる場合は、3点増しくらいして、他のソフトと比較した方がいいよ。GGってだけで不当な点数をつけられることがまだまだ多いからね。

私は「好き」などという便利で都合のいい単語は、あえて使いません。しかし、アニキ倉西への感謝の念は尽きません。はじめての取材の時も町中や駅で人々が注目する中、頭を真っ青に染めての撮影が行われたのはいいが、後日、実は白黒フィルムだったというオチをつけてくれたアニキ。私はアニキへの感謝の気持ちをあえてこう表現します。「一週間たっても地肌は青かった」

俺：いやいやいや、面目次第もございません。ちなみに僕はあの真っ青な髪のまま奥さんを職場まで迎えに行き（正確には職場の近く）、フォトスタンドで記念撮影しました。

嫌いです。だって、寝ないでタイムアタックするんだもん。だって写真を撮るとき、恥ずかしいポーズをとらせるんだもん。だって負けたとき、いいわけするんだもん。だって男子中学生をけしかけて手紙書かせるんだもん。

でもおもしろいから好きです。「POWER GAMER」でもたくさんGGのページをとってくれたらもっと好きになるけど。

俺：ホントに、あの時は平均睡眠時間2時間切ってましたからね、10日間くらい。またよろしくお願いいたします。

てなわけで、超ロング・キャッチボールも、これにて終了！ お疲れさまでした。さ、次号からはいよいよ新雑誌でGGページも新装開店！ ガシガシいくぞ！ 期待しなさい(って、何人の読者がちゃんと最後まで読んでくれたんだろ、これ)。

価格保証!!

かかくほしょう

☎0120-186-033(電話) ☎0120-061-945(FAX)

ソフト名	買取金額
SFC	
あさめしまえにゃんこ	¥3,000
アメージングテニス	¥3,000
アラジン	¥4,200
いただきストリート2	¥4,500
伊藤果六段の将棋道場	¥5,000
イーハトーヴォ物語	¥4,200
ウォーリーを探せ	¥4,000
エアーマネジメント	¥3,800
エアーマネジメント2	¥6,000
SDガンダムGX	¥5,000
NBA JAM	¥3,800
FIグランプリ3	¥4,000
オセロワールド	¥4,000
弟切草	¥4,800
剣勇伝説YAIBA	¥4,200
鋼鉄の騎士	¥2,800
鋼鉄の騎士2	¥3,000
The麻雀 闘牌伝	¥3,700
サラブレッドブリーダー2	¥5,500
GP-I	¥3,500
Jリーグエキサイトステージ94	¥4,800
Jリーグスーパーサッカー	¥4,000
実況パワフルプロ野球94	¥3,600
実戦パチスロ必勝法	¥4,200
シムアント	¥4,500
シャドウラン	¥4,000
ドリフトキング首都高バトル94	¥5,200
将棋 風林火山	¥4,200
初段森田将棋	¥3,200
信長公記	¥3,500
真 麻雀	¥3,000
ザ・心理ゲーム悪魔のココロジー	¥5,000
スーパー蒼き狼と白き牝鹿	¥3,500
スーパーUNO	¥3,800
スーパーエアダイバー	¥3,200
スーパーH.Q	¥3,200
スーパーカジノシーザーズパレス	¥4,000
超ゴジラ	¥4,500
スーパー上海ドラゴンズアイ	¥5,200
スーパー将棋	¥3,600
スーパー人生ゲーム	¥4,600

ソフト名	買取金額
スーパー倉庫番	¥4,200
スーパーテトリス2	¥4,500
スーパーテトリス2限定版	¥4,800
スーパーバトルタンク	¥4,000
スーパーバトルタンク2	¥4,400
スーパーファミスタ3	¥4,000
スーパーファミリーテニス	¥3,800
すーぱーぷよぷよ	¥4,000
スーパーブラックバス	¥5,000
スーパーボウリング	¥3,600
スーパーボンバーマン	¥3,700
スーパーボンバーマン2	¥4,800
スーパー麻雀	¥3,800
スーパー麻雀2本格4人打ち	¥4,400
スーパー麻雀大会	¥5,000
スーパーマリオコレクション	¥4,000
スーパー桃太郎電鉄2	¥4,500
スカイミッション	¥2,500
スペースインベーダー	¥2,800
装甲騎兵ボトムズ	¥3,800
TMNTミュータントウォーリアーズ	¥3,800
対局囲碁ゴライアス	¥7,000
大航海時代2	¥4,200
太閤立志伝	¥4,000
第3次スーパーロボット大戦	¥4,000
大戦略エキスパート	¥5,000
提督の決断	¥5,000
デザートストライク	¥2,800
デザートファイター	¥4,200
テクモスーパーボウル	¥4,500
本格麻雀 徹萬	¥4,000
テトリス武闘外伝	¥3,200
デビルズコース	¥4,600
テレビアニメ・スラムダンク	¥4,000
トップマネジメント2	¥6,200
トップレーサー2	¥4,000
トムとジェリー	¥3,500
ドラえもん2のび太のトイズランド	¥3,200
笑きの竜	¥3,800
ナムコットオープン	¥4,500
南国少年パプワくん	¥3,600
パイロットウイングス	¥2,500

ソフト名	買取金額
馬券錬金術	¥4,000
バスタード・暗黒の破壊神	¥3,000
パチ夫くんスペシャル2	¥4,200
パチンコウォーズ2	¥3,800
パチンコ物語パチスロもあるでよ	¥4,200
ハットトリックヒーロー	¥3,500
バトルテック	¥3,000
早指し二段森田将棋	¥7,000
遥かなるオーガスタ	¥3,500
マスターズ・オーガスタ2	¥4,800
パロディウスだ!	¥2,500
美少女雀士スーチーパイ	¥4,000
美少女戦士セーラームーン	¥3,700
美少女戦士セーラームーンR	¥4,400
必勝スリーセブンファイター	¥3,200
ヒューマングランプリ2	¥4,000
ファイナルファンタジー4イージー	¥3,200
ファイターズヒストリー	¥3,800
フォーチュンクエスト	¥4,000
フラッシュバック	¥3,400
プロ麻雀 極	¥5,200
ペブルビーチの波涛	¥3,000
へべれけのぽぷーん	¥3,800
ぽっぷるメイル	¥4,000
超時空要塞マクロス	¥4,200
ミラクルガールズ	¥4,200
モノポリー	¥4,000
ヤダモン	¥4,200
遊人 雀獣学園	¥3,700
幽遊白書2～格闘の章～	¥4,000
ヨッシーのクッキー	¥2,000
ヨーロッパ戦線	¥4,000
ラスベガスドリーム	¥4,200
リーサルエンフォーサーズ	¥4,500
リーディングカンパニー	¥6,000
ロックンロールレーシング	¥3,000
ワイアラエの奇跡	¥4,200
ワイルドトラックス	¥4,500
ゲームボーイ	
アレサ3	¥1,200
ウィザードリィ外伝3	¥1,800
ウェルカムなかよしパーク	¥2,000

ソフト名	買取金額
UNOスモールワールド	¥1,300
ONI4・鬼神の血族	¥1,600
クレヨンしんちゃん3	¥1,400
三國志	¥1,600
GB原人ランド	¥1,400
Jリーグファイティングサッカー	¥1,200
Jリーグウイニングゴール	¥1,300
雀四郎2	¥1,800
雀卓ボーイ	¥1,500
上海	¥1,600
将棋	¥1,500
TMNTタートルズ3	¥1,200
ダブル役満2	¥1,400
馬券王V3	¥2,800
パチ夫くんキャッスル	¥1,400
パチスロキッズ	¥1,200
美少女戦士セーラームーン	¥1,200
ファミスタ3	¥1,600
ファミリージョッキー2	¥1,400
女神転生外伝ラストバイブル	¥1,500
女神転生外伝ラストバイブル2	¥2,000
モノポリー	¥1,600
幽遊白書3	¥1,400
モンスターメーカー2	¥1,400
ゲームギア	
アラジン	¥1,200
ウインターオリンピック	¥1,600
エコー・ザ・ドルフィン	¥1,200
GPライダー	¥1,000
ソニック＆テイルス	¥1,700
ソニックドリフト	¥2,400
ソニック・ザ・ヘッジホッグ2	¥1,400
タントアール	¥1,800
なぞぷよ2	¥1,800
ぷよぷよ	¥1,400
まじかるタルるートくん	¥1,500
魔導物語Ｉ・3つの魔導球	¥2,600
ミッキーマウス魔法のクリスタル	¥1,200
女神転生外伝ラストバイブル	¥2,400
幽遊白書・滅びし者の逆襲	¥1,600
ワギャンランド	¥2,000

●買取ったソフトの値段は、後で必ず御連絡します。

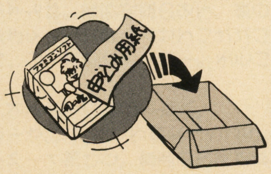

1 申込書と一緒にソフトを送ってね！

●箱などに入れてこわれることのないように気をつけてね。送るときは必ず郵便小包みか宅急便で。（送料は売り手負担です）

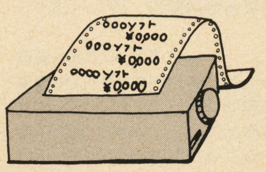

2 中古ソフト買取センターで金額の計算をします。

●箱や説明書・付属品がない場合は、ソフトの種類により、買取り金額が安くなります。ソフトに汚れがある場合はその分安くなったりあるいは買取り出来ない場合もあります。

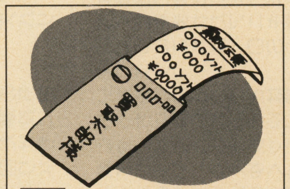

3 君の家に買取センターから買取伝票が届きます。

●何をいくらで買取ったかをお知らせします。確認して下さいね！

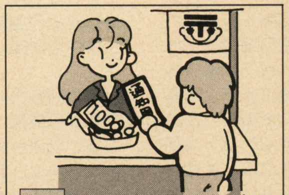

4 君のソフトが届いてからなんと2週間以内で郵便局から通知用紙が届きます。

●通知用紙を近くの郵便局に持って行くとそこでお金がもらえます。
※印鑑と身分証明証が必要になる場合があります。
（郵便局の都合により一部おくれる場合があります。）

買取専門店 中古ソフト買取センター

〒457 愛知県名古屋市南区上浜町92 ☎052-614-6033

定休日変更のお知らせ

毎週月曜定休

7月26日着まで

通販専門店
新品・予約 卸売センター

〒457 愛知県名古屋市南区上浜町92 ☎052-614-6033

定休日変更のお知らせ
毎週月曜定休

0120-186-033(電話) 0120-061-945(FAX)

通信販売コーナー

ハード
パナソニック3DO R・E・A・L
⊗54, 800円
49,800円

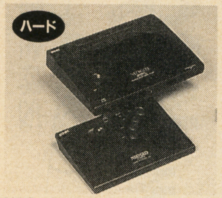
ハード
NEO GEO本体
⊗48, 800円
29,800円

ネオジオ
餓狼伝説スペシャル
⊗28, 000円
9,880円

ネオジオ
サムライスピリッツ
⊗28, 000円
9,880円

ネオジオ
龍虎の拳2
⊗29, 800円
19,780円

ネオジオ
ワールドヒーローズ2 JET ⊗29, 800円
好評発売中

3DO
チキチキマシン猛レース
⊗8, 800円
6,980円

3DO
ウルトラマンパワード
⊗8, 800円
6,980円

3DO
山村美沙サスペンス
⊗12, 800円
10,180円

3DO
ペブルビーチの波涛
⊗9, 800円
7,780円

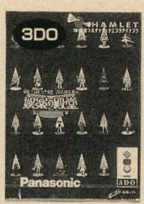
3DO
娯楽の殿堂
⊗8, 800円を
6,980円

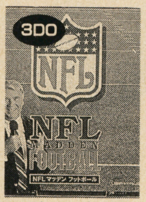
3DO
マッデンフットボール
⊗9, 800円を
7,780円

3DO
トータルエクリプス
⊗8, 800円
6,980円

3DO
ステラ7
⊗8, 800円
6,980円

3DO
バーチャルホラー・呪われた館
⊗8, 800円
6,980円

3DO
クラッシュアンバーン
⊗8, 800円
6,980円

3DO
黒き死の仮面
⊗8, 800円を
6,980円

3DO
鉄人
⊗8, 900円
7,080円

3DO
時を超えた手紙
⊗8, 800円を
6,980円

3DO
パワーズキングダム
⊗8, 800円を
6,980円

予約受付中

3DO	ジュラシックパーク・インタラクティブ	⊗8, 800円	8月6日発売予定
3DO	レミングス	⊗6, 800円	8月6日発売予定
3DO	ロードラッシュ	⊗8, 800円	8月6日発売予定
3DO	SECRE/フーミンのおもちゃ箱	⊗未定	8月20日発売予定
3DO	卒業～グラデュエーション	⊗未定	発売日未定
3DO	三國志4	⊗未定	発売日未定
3DO	ポリスノーツ	⊗未定	発売日未定
SFC	餓狼伝説スペシャル	⊗10, 900円	7月29日発売予定
SFC	甲子園3	⊗9, 800円	7月29日発売予定
SFC	パチスロ物語 ユニバーサルスペシャル	⊗9, 800円	7月29日発売予定
SFC	Jリーグサッカー・プライムゴール2	⊗8, 800円	8月5日発売予定
SFC	スーパー花札	⊗8, 800円	8月5日発売予定
SFC	すーぱー忍者くん	⊗7, 900円	8月5日発売予定
SFC	スーパー究極ハリキリスタジアム2	⊗9, 500円	8月12日発売予定

申し込み用紙

●宅急便か郵便小包で、ソフトといっしょにこの申込書を送って下さい。
※ボールペンまたは、万年筆でご記入下さい。

お申し込み日 平成6年 月 日 買取・通販・予約（○印をつけて下さい）No.
住所 フリガナ 〒 TEL（ ） ―
保護者名 フリガナ 大・昭 年 月 日 才 印
ここは保護者の方自身が記入し捺印して下さい。それ以外は無効です。
お名前 フリガナ 印 生年月日 年 月 日 才
●買取・通販・予約したいソフト名

※売りたい品物が書ききれない時は、別の紙に書いて送って下さい。※18才未満の方は必ず保護者の方が御記入ください。

お申し込みご注意

①ソフトを売られる18才未満の方は、保護者の署名印が必要です。
②署名と印が不備の場合は買取り出来ません。着払いで返送致します。
③18才未満の方は保護者の免許証などの身分証明証のコピーが必要です。
④18才以上の方は本人の免許証などの身分証明証のコピーが必要です。
⑤ソフトの送料は君の負担となります。
⑥私書箱への送金はできません。
⑦問い合せNo.をTEL確認し記入して下さい。無記入の場合は価格が変わる場合があります。
⑧タイトルの汚れ落書き破損不良のソフト必要な説明書附属品（マップ人形等）がないものは買取できません。
⑨箱、説明書がない場合その分安くなります。
⑩送り状は必ず保管して下さい。
⑪ファミトレ、SGソフト、マスターシステム、ディスクシステム、ソフトなどは買取できません。
⑫同一タイトルは1人2本までそれ以上は買取できません。
⑬壊れているソフトは返品しません。

FP ファミリー・パートナー

Family Partner スーパーファミコン用ディスクドライブ&ゲームバックアップマシーン (Supercom Partner Turbo II)

新発売

高性能、抜群のスタイル、そしてこの低価格!!

通販特別価格
(消費税込)

16M ¥29,800
(~~標準価格 ¥55,000~~)
送料全国一律200円

スーパーファミコンとゲームカセットは製品には含まれません。またスーパーファミコンは任天堂㈱の登録商標です。

通販特別価格（消費税込）
24M ¥39,800
(~~標準価格 ¥65,000~~)
32M ¥49,800
(~~標準価格 ¥75,000~~)

驚異的な性能・・・現在500種類以上のゲームを、バックアップ!!

ゲームカセットを市販のフロッピーディスクにバックアップ(書換)します。バックアップした後はフロッピーディスクだけでゲームを遊ぶことができる画期的なマシーン…それが「ファミリー・パートナー」です。

多彩な機能・・・最速15秒で、ゲームを書換可能!!

アクションリプレー・ゲーム改造・スローモーション・セーブデータバックアップを初め、話題の機能をすべて搭載しました。他社製品にない機能として、パートナー本体内にゲームを複数(最大7個)ストックできるマルチゲーム機能、さらにストックしたゲームは、スーパーファミコン本体の電源を消してもパートナー本体内に残るメモリーレジューム機能など、まさにゲーム新時代の幕開けです。

拡張性・サポート・将来性　販売代理店募集中

本体に拡張スロットを装備。将来性もナンバーワンです。万が一の時にも、6カ月の保証がついているので安心です。1週間以内の初期不良の場合は新品と交換いたします。さらに当社オリジナルの「クラックディスク」を使うことにより、今後予想されるプロテクトのかかっているゲームも、バックアップする事が出来るようになります。尚、クラックディスクは無料で提供させていただきます。

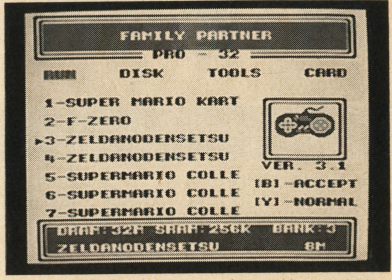

ゲームを複数パートナー内に記憶できます。

本商品は以下の方法でお買い求めになれます。（通販のみ）
- ●料金着払　コレクトサービス(商品代金と、商品の引き換えシステム)
- ●銀行振込　さくら銀行　新宿支店　普通6855961 アムデックジャパン
- ●郵便振替　東京7-570664 新宿区役所内郵便局　アムデックジャパン
- ●現金書留　郵便160 新宿区西新宿7-12-1 トガワビル3F アムデックジャパン

まずはお電話を!! 無料でカタログ、お送りいたします。
電話受付 ☎03−5272−3009

電話受付時間(定休日・日曜、祭日)
月～金 11:00am～9:00pm
土曜日 12:00pm～8:00pm

通信販売元 **アムデックジャパン**
ご質問等はお気軽に…
TEL:03-5272-3009㈹

—足かけ９年、御愛顧、御声援、ありがとうございました—

〈特別企画〉

ゲームボーイ新装刊記念

やぁみんな／　僕のこと覚えてるかい？　チェッ、なんてこったい、もう忘れちゃったのかい？　そう、僕だよ、赤鼻デカブタ男だよ。そういえば昔ハツキンで大栗くんが僕の名前を募集してくれたんだけど、結局決まらなかったんだよなぁ、確か。アイツ殺す。というわけで、ゲームボーイ新装刊記念特別企画をお送りするよ。全ページに僕が登場する予定（予定は未定だったみたいだぞ、最終的には）だから、お楽しみに／　えっ、どうせならうるし原先生のイラストの女の子に登場してもらいたかったって？　お前、殺……は、放せよ、アニキ、チクショウッ／　まずお前から血祭りだぁ!!

ありがとうございました。

とりあえず8年半にも及ぶ長い間、ありがとうございました。またすぐ、7月30日には新装刊誌でお会いしましょう。いつもとはチョット違う、一ヶ月間のお別れです。

御挨拶

弊誌「ゲームボーイ」は、この度、リニューアルを計る運びとなりました。思い起こせば早や9年前の秋、ゲーム業界が今日のような隆盛を迎えようなどとは思いもせず、ただただおもしろそうだという一心で、そしてほんの少しだけ一つの「文化」の黎明期に立ち会おうというジャーナリスティックな自覚をもって、弊誌創刊の準備をすすめていたことが、まるで昨日のことのように鮮明に思い出されます。

本当に長い間、ありがとうございました。そして来月末にはじまる新装刊誌「パワーゲーマー」にも、どうか変わらぬ御支援を。編集部一同、伏してお願い申し上げます。

ゲームボーイ編集部

とにかくいろんなことがありました。いろんな人と出会い、ゲームボーイはここまで成長しました。

「ゲームボーイ」8年半の歩みを振り返る特別企画！……とはいうものの、マイッタなぁ、創刊当時のスタッフなんてウチの社長だけでしょ、今でも会社にいるの。だいたいつい2、3年前の花形ライター、バッカスKさん、らぁ橋さん、鷹月こうじさん、この御三方も、もう編集部にはいないんだもんなぁ。愛夢総理さんなんて、俺会ったこともないよ(笑)。三手三さんなんてさぁ……ピーッ……てなウワサは聞くけどな。

ねぇ、社長。創刊当時はどんな感じだったんですか？

「お前、そりゃもう売れたよ」

ま、まぁ、他にゲーム雑誌もなかったことですし、そうでしょうねぇ。

「なに？」

いやいや、そうですか、売れましたか、コメントありがとうございます。新装刊誌もガンガンいっちゃいましょうね！

というわけです。様々な人と人が出会い、一時人生を共に歩み、そして去っていく……。なにやら意味ありげなことを書いているが、意味はない。「それが雑誌編集部というもの」なぁんてまとめないぞ。この企画さぁ、企画倒れじゃない？完全に。それでは次ページより、甦る名コーナーの数々をお楽しみ下さい。

▶この温泉マークは、何を意味しているのでしょう。①たまには休みたい！　正解正解大正解!!

一目でわかるゲームボーイの歴史

1985.12
創刊号発売!!

記念すべき創刊号が発売されたのは今から9年も前。という事実も、実は先日ファミ通様からお問い合わせがあって初めて思い出したこと（というか、通巻号数を遡ってかぞえてみた）。ナ、ナサケナイ……。

1994.6
終刊号発売!!

この本が記念すべき終刊号です。無事入手できた貴方は超ラッキーです。何かいいことがあったら、この本を買うことができたおかげだと思いなさい。

足かけ9年!?

覚えていますか？僕のこと

チッ、チッ、チッ、チクショウ。チクショウ、チクショウ、チクショウ。みんなぁ、僕のこと忘れないでね。「ゲームボーイで表紙飾ってた、アレ、なんだっけ？」なんて会話を数年後に楽しんでくれよ。え？　うる……し……(爆死)。

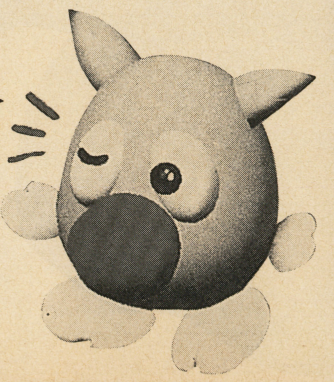

もってけドロボー！これで最後だ!! もうオシマイだぁ!!

ゲームボーイ 最後のPRESENT

新装刊誌第1号ではドカーンと大プレゼント大会を予定しているぞ／ 予定していますので、よろしくお願いいたします。

お願いがあります。

メーカーの皆様にお願いがあります。新装刊に際し、何か読者プレゼントを御提供下さい（オイオイ／）。「ゲームボーイ」最後の乱暴なお願いです。どうか！ 下さい。

〈3DO「ファラオの封印」〉

アスク講談社から発売される3DOソフト「ファラオの封印」を3名様にプレゼント／ できれば3DOを持ってる人のみ、応募して下さい。役立つプレゼントにしたいじゃん／

迫力の画面!!

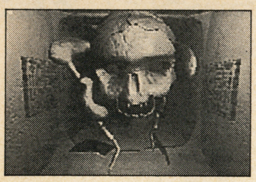

「ファラオが私を呼んでいる」謎の言葉を残して消えた父を追って、禁断のピラミッドに足を踏み入れる主人公。そこで、彼を待つものは……。（6／25発売、¥8800）

〈トコロさんGOODS〉

「TOKORO'S　マージャン」(SFC／9月下旬／ビック東海)発売を記念して、各種トコロさんグッズを合計10名様にプレゼント／　なお、このキャンペーンは7月末まで続けられるので、本誌だけでなく御近所の小売店でもチェックよろしく。なかなかオシャレなグッズだぞ、これが。

〈ストII キャラクターブック&特製Tシャツ〉

Tシャツは着てみてビックリ!! カッコイイ!!

先月も御紹介いたしました「スーパーストリートファイターII」キャラクターブックを5名様に。また、特製Tシャツも同じく5名様だ／ カッコイイぞぉ〜。

〈ワールドヒーローズ2〉

大人気のSFC格闘アクション「ワールドヒーローズ2」のソフトとテレカをセットにして(太っ腹)3名様にプレゼント／さ、みんな、ザウルス様に感謝!!

ソフトも3本!!

このテレカは50度数です。

6月号 プレゼント当選者発表

北海道／新藤美紀子
神奈川県／山野陽一
東京都／藤田伸一
埼玉県／佐伯昌史
高知県／島田貴幸
宮崎県／水沢賢
兵庫県／尾崎恵美
北海道／小松浩一
愛知県／金子和男
静岡県／富田寛
東京都／杉本律子
山梨県／林秀一
長崎県／南野健児
愛知県／菊池とも子
新潟県／佐々木俊信
奈良県／相良雄治
大阪府／内田悦子
愛媛県／中島一彦
大分県／西野岳志
神奈川県／津田茂
和歌山県／市川政治
京都府／藤田喜一
長野県／清水良太
北海道／嶋野忠之
埼玉県／金剛寺照美
千葉県／向田忠義
青森県／中山史人

換金率高し！
号外馬券
てなもんだ！

Passion Kingdom 3

今月の
タイトルカット

さぁ反撃のノロシだ！
意外と長い沈黙を越え
また甦りやんの！
本当にやるんですか僕
はもうヤなんですけど

子供たちのアイドル！
大人たちの慰み者！
ゆかいなパツキンが
拝めるのは月刊ゲーム
ボーイ本誌だけだ！

（寝室。瞳を輝かせて）
少女：ねぇねぇ、それからお姫さまと王子さまはどうなったの？
老婆：……そうさねぇ、きっと一緒に幸福に暮らしたんじゃろうなぁ。
少女：よかった！　……眠くなって来ちゃった。おやすみ……グゥ。
（そうして朝がやってきました）
㊅……ハッ!!　これは夢！　夢の中でオレはおとぎ話を聞く女の子になっていた！　ところでまだ5時だ！　寝直そう！
（地下室。男が縛られている）
拷問＊：言えっ！　マイクロフィルムのありかは何処だ！
男：知らないな。
（拷問＊、爪にハリを刺す）
男：ウギャァアア!!
（拷問＊、焼けた鉄の棒を背中に押しつける）
男：ウギャァアア!!
（拷問＊、石畳の上に男を座らせて重石を載せる）
男：ウギャァアア!!　……判った、話す、話すから許して……
（拷問＊、皮の鞭で男を叩く）
男：ウギャァアア!!
（拷問＊、スタンガンのスイッチをオンにする）
男：ウギャァアア!!
（拷問＊、半月刀を構える）
男：待て待てっ!!　話すって言ってるじゃんかよ！　おマエ、途中から目的と手段が反対になってないか？　……ね、冷静になって考えてみろよ？　いえ、みてください！　……助けて！　うぎゃあぁぁぁぁ……（フェイド・アウト）
（そうして朝がやってきました）
㊅どーもぉ！　おひさしぶりでーす！　寝てもさめない悪夢、パツキン3がついに復活することになりましたー！
民衆：ワー!!　ウオー!!（大拍手）
㊅はい、エキストラのみなさんありがとうございました、日当は受け付けでもらって下さいね、笑い係のオバサンたちは別口で申請してくださーい。
㊇今回のオープニングなんか意味あったの？
㊅ううん。喜びを表現する文章を書こうと思ったらこうなっちゃっただけ。途中までは合ってたと思うんだけどなぁ。
㊇考えずに書き殴ってて、気が付いたらこうなってたってオチか。
㊅そ。あそうだ、説明をば。GB5月号までおまけバカコーナーの「パッションキングダム2」の担当をしていた大栗と小林です。連載を降ろされてショゲていたのですが、来月、GB9月号から、なんと！　今月はその予告編だよ！
㊇一度終了した後も、お便りを送ってくれた読者のみんなのおかげで復活だ！
㊅こうなったらゲームボーイ本誌と共に心中するつもりでやるからよろしくね！
㊇そうさ！　GBよ永遠なれ！

A・セナからも激励の色紙が来たぞ！

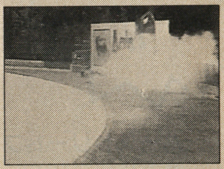

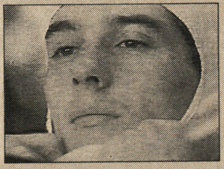

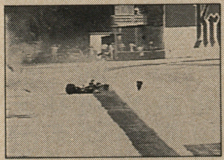

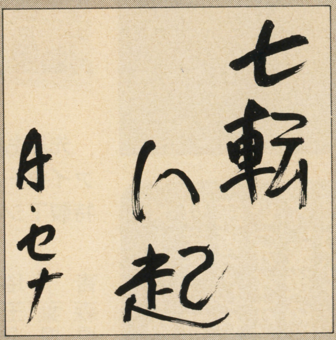

▲これが、セナさんが送ってくれた作品だ！こうやってみると人柄が忍ばれますね。ちなみに彼女は練馬区在住の18歳。好きなバンドはクラッシュ。

やぁみんな！　パツキンが中断している間もたくさんのお手紙や激励のアンケートハガキを送ってくれてどうもありがとう！　本当は全然うれしくもなんともないけど一応儀礼的表現ってコトで心から感謝するよ！　ついでに顔射もだ！　エイッ!!　……ってのはウソさ！　もう体力ないんだ！　じゃなくて本当に喜んでるよ！　いやいや本当さ！　本当。そんなかでも激励の色紙を送ってくれた東京都／A・セナさん！　ありがとう！　含蓄のある言葉にはすっかり心うたれたよ！
「七転び八起き」うーん、いい言葉だ！　これで脳死状態でもＯＫだね！　でも起きあがれなかったかぁ！　……根性ねーな、コイツ。

←ハイ、こんなところにアンケートハガキが入ろうとは！　さすがの大栗さんもわかんなかったでしょ？　俺も忘れてたぜ。では、また来月。（アニキ倉西／次号からはボケジジィ倉西）

ゲームボーイ 愛読者アンケート

1) 希望する新作ソフトの記事を機種別に1つだけ書いて下さい。

SFC(　　　　　　　　　　)

FC・GB(　　　　　　　　　　)

PC(　　　　　　　　　　)

MD・MCD・GG(　　　　　　　　　　)

パソコン・その他(　　　　　　　　　　)

2) いままでプレイしたゲームでおもしろかったソフト(と機種名)を2つ書いて下さい。

(　　　　　／　　　　　)

3) 今月号の表紙はどう思いますか(○をつけて下さい)。

自分の好きなソフトでうれしい ・ 良い ・ まあまあ ・ 悪い ・ 最悪

4) 本誌ゲームボーイ以外で買っているゲーム誌すべて書いて下さい。

(　　　　　　　　　　)

5) 今月号でおもしろかった記事を目次より2つ選んで書いて下さい。

(　　　　　　　　　　)

6) 今月号でつまらなかった記事を目次より2つ選んで書いて下さい。

(　　　　　　　　　　)

7) ご意見、ご感想等

(　　　　　　　　　　)

(キリトリ線)

郵便はがき

50円切手をはってください

160-□□

東京都新宿区四谷4-32-8
YKBサニービル2F
ゲームボーイ編集部 行

（キリトリ線）

8月号で欲しいプレゼントは？

●1つだけかいてください（　　　　　　　　　　）

お名前		
ご住所 □□□-□□ ☎　—　—		
学年（職業）	歳	男・女

＊キミのもっているゲーム機すべてに○をつけて下さい

任天堂ゲーム機器（SFC・FC・GB・ツインファミコン・ディスク）

NECゲーム機器（PC本体・CD・SCD・DUO・DUO-R・GT）

セガゲーム機器（MD・MCD・GG・MD2・MCD2・ワンダーメガ）

ネオジオ・パソコン（　　　　　　　）・その他（　　　　　　　）

▶アーッハッハハ、イラストみないうちにコメント書いちゃうアニキ倉西とかいう痴れモンだぜ

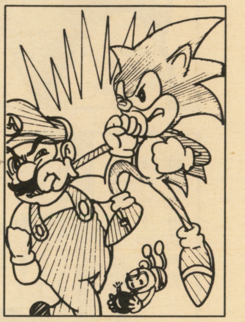

▶え〜、と。誰のイラストだろ? 知るかよ、そんなことっ!! あっなんかパッキンっぽい展開だな。

㊀そうそう。先刻の続きになるんだけどさ。『パッキン3』が再開した真の理由を伝えとかないと。

㊁いっけねえ。忘れることだった。最終回で告知した〝ぶるまー〟のことっスね！ 兄貴!!

㊀何で口調まで変わるかね。当ってるんだけどさ。

㊁さあ！ 皆様!! 実際に送られてきたと思われますか！ それとも来るわけないじゃん、などとタカをくくっていませんか！ ドキドキするっス！ くうう、ドキドキ!! さあ、いよいよ結果発表です!!

㊀発表します！ えー、ゴホン。ダラララ…（ドラムロールの真似）総計、八十九万六千八百七十二通のブルマーが送られてきました!!

㊁わー、パチパチパチ。

㊀わー、パチパチパチ。

㊁この数は横にならべると東京、大阪間を三往復できる量ですね。

㊀いや、ドーム7杯分といった方がどれだけ凄いか解っていただけるでしょう。（↑懐かしいネタな）

㊁ほう7杯とな。（↑誰の真似?）

㊀ええ、それはもう壮観ですよ。これを見ずには死ねませんよね！

㊁でも、オレ見てないよ？

㊀うん、ウソだもん。決まってんじゃん。そんなにこねえよ（笑）

㊁そんなに？ お前『そんなに』っつったよな！ じゃあ来たには来たんだな。ええオイ、コラァ!!

㊀ハイッ！ ここでクイズです！

問1 ブルマーは本当に送られてきたのでしょうか？ （5点）

A 実際に送られてきた。

B 一通も来なかった。

C 近所の中学から盗んできた。

D 近所の高校から盗んできた。

E 「資料だから」などといって、編集部に金を出させ高田馬場のブルセラショップ『R』で買ってきた。

F 近所の小学校からガメた

G 知ってる娘に頼んだら、勘違いで告訴寸前の騒ぎになった。

問2 ブルマーが送られてきたとするならば、正確に発表しないのは何故でしょうか？ （7点）

A 汚れが激しく、公約通りにかぶれるのがイヤだったから。

B 撮影直前に小林が悪戯をしてしまい、汚れてしまったから。

C 送ってきた娘と、大栗が個人的なお付き合いに走ったため。

問3 〝パッキン3〟が戻ってきた真の理由を以下の単語を8つ以上使って四百字程度でまとめなさい。 （88点）

◎用いるべき用語

・無色 ・ブルマー ・極上

・見るに見かねて ・できごころ

・落花狼藉 ・テクニシャン

・熱海 ・ジャニーズ ・伝説

・声優 ・ポリゴン ・バーカ

・おたく ・デブ ・長髪 ・愛

・「来たかどうか発表しなければ、このブルマーを個人的にもらえるじゃん。ラッキー！」

㊀：このクイズに答えてくれた人のうち、上位3名の解答者にはっ!!

㊁：『使用済みのうえ大小コンビがもう一度使用した2度使用済みブルマー』をプレゼンツ！ ワオ!!

㊁うわぁ！ ソイツは驚天動地10時までなら8千円のビッグなアイデアだ！

㊀な？ ……おっとっと、コイツはまだまだ教えられないなぁ、読者には。発表は来月、GB9月号でだ！

㊁ところでここにボイスレコーダーがある。聞いてみるか。

V（チキショウ、ツイラクシマス）

V（パワー、パワー）

今月のパスワード「って書いたんだからいいかげん気付けよな」

……これで、半年にわたって行われたパスワードは閑静になるわけだ！ ついでに歓声だ！ ウキャッホォ。……全然面白くないな、オイ。気を取り直すためにあらぬ妄想に耽ってみるぞ。……オオオ……。よし元気が出た！ ただし一部のみ。

いやぁ、それにしても、もうネタばらすけど、このコーナーほど反響のなかったコーナはないなぁ。1回目が「つ」、2回目「ぶ」、3回目「れ」、4回目「る」、で今回の5回目と。ここまで書いてたのに**誰一人気付かないでやんの!!**

実は前から判ってたんよ、ゲーボーつぶれちゃうってコトは。前々からパスワードでさりげなく教えてたのに、誰も気付かないなんて落ち込んじゃうな。しかたないから妄想に耽ろう。……ああああ……。

㊀そんなワケで、ついに発動し始めた「パッキン3」の予告編はここまでぇ！

㊁それにしてもしつこいよな。まさかここまで続くなんて誰も思ってなかったもんなぁ。

㊀そらそーだよ。でも、ダイジョーブ！ なんとGB9月号からは大増ページで連載開始って事まで決まってるんだ！

㊁本当に!?

㊀本当だとも！ 投稿ページだけじゃなく、アイドル特集、ルポルタージュ「現代の天国・バンコク」「上野公園・違法テレカを求めて」などの連載も盛りだくさんの予定だ！

㊁へぇ。

㊀あ、その眼は人を信じないときにする眼だな……いいか…。

（ゴニョゴニョ）

パッキン3始動に向け！特大 PRESENT

再開を記念して再び大プレゼントを行うぞ！

4等 スーファミソフト一本

3等 ゲームボーイ本体

2等 スーファミ本体

1等 スーファミ用CD-ROM（Not UFO）

……なんか見たことある景品ばっかだね！（GB5月号P126参照）。でも負けないよ！

キミのラッキーナンバーは 867組0721だ!!

当選発表はGB9月号だ！

次号 GB9月号 全裸で待て！

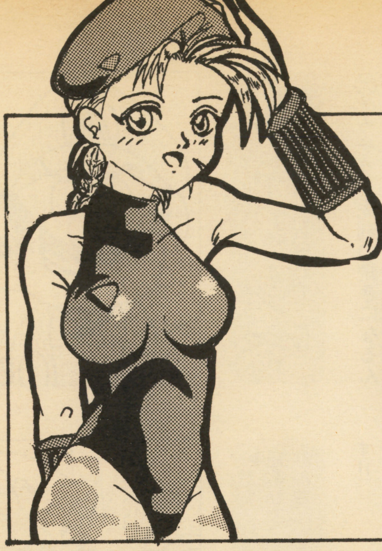

突撃！ドカ爆弾(ボム)紀行

第1回　物延法度

あ、小学生以下が対象ですよ……
え～
が……友人だけもらえなかった
カードをもらえた
俺は……
気をとりなおしSNKのコスプレを撮影しに行く
ワイワイ
ガヤガヤ
すいませ～ん写真お願いします
カシャ
カシャ
いや～珍しいコスプレを撮影したよ
なにを
クイズ探偵ネオジオ
……
ぎしっ
ありゃ～一般客だぼけがー
こ、これがネオジオCDか～
CDだからアクセスの時間が気になるな
でも旧ネオジオユーザーの事をどう考えてるんだろうね
まぁ旧ユーザーのためにCD発売をしてもロムでソフトを出すって言ってるし
でも、ソフトの値段が安いのが最大の魅力だろうな～
1本が4本…
まぁ何にせよすでに旧ユーザーの俺たちは――
ロムを応援していこうな
ガッ
次の日秋葉原――
179番の買い取りのお客様3番へどうぞ
182番のお客様2番へどうぞ
あれ？

おしまい

復刻版

ザ・対決

MD ストリートファイターII ダッシュプラス VS SFC ストリートファイターIIターボ

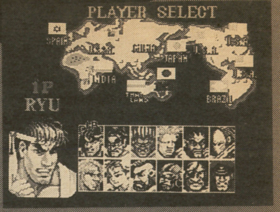

別にスーパーが出るからじゃないよのストII勝負

はいっ!! ん年んヶ月のごぶさたでした、対決担当のがんすけです。ってねえ、もうホント、最後に「ザ・対決」をやったのはいつだったかなんて、とっくの昔に忘れちゃったですよ。オマケに、対決のページを読み返してみると、俺ぁ毎回々々恥ずかしいことしか書いてないんだもの（特に最初の本文）、へろへろ。

さて、タイトルにある通り、最後の「ザ・対決」のターゲットは『ストII』であります。ラストはやはり、僕の前に対決を担当していた「らあ橋」さんがこよなく愛するこのゲームでしめるのが道理かと思いまして。では、参りましょうか。

ROUND 1 操作性は？

皆んなはさぁ、『ストII』というゲームを遊ぶ上で、SFCとMDのコントローラーのどっちが使い易いと思う？ 僕の感覚だと、Ⓛ・Ⓡボタンの位置の悪さを考慮に入れても、なんかSFCのコントローラーの方が使い良いような気がするんだよね。その最たる原因が✚字キーの固さ。MDの6ボタンパッドは、確かに以前のものより操作性は上がったが、格闘ゲームの複雑な操作に耐え得るほどの機能的水準にはまだ達していないように思う。ここは、コントローラーの差でSFCの勝ちとしよう。

コントローラーの使い易さの延長上でゲームの評価がでる場合もあるんじゃないかな。

ROUND 2 サウンド（ボイス）は？

MD版のBGMとキャラクターのボイスは、微妙な部分でキチッとまとまってないからナカナカに良い味を出している。逆にSFC版は、無難にまとまりすぎてなんかつまんない感じ。MD版の音は、なぜだかアーケード版『ストIIターボ』のサウンドをほ〜ふつとさせてくれるのだ。ちょっとこれは一度聞いてみる価値アリだぞ。ここはインパクトの差でMD版の勝ちね。

少し話が脱線するけど、6月25日発売の『スーパーストII』は、キャラクターのボイスだけなら殆どアーケード版そのまんま。ケンのやけに早口な技名の叫びまで、しっかり移植されている。

ROUND 3 ゲーム性は？

今さら言うまでも無いけど、『ストII』はCOM戦より対戦、1人より2人で遊ぶのが楽しいゲーム。従って、本当はより多人数で、無理なく楽しく遊べる工夫がこらされて然るべきなのだ。にもかかわらず、SFC版には中途乱入が可能な対COM戦と、2人対戦用のモードしかない。これがアーケード版であるなら、まぁ仕方ないが。家庭用のソフトでこれだと少し残念な気がする。その点MD版には、5人ずつキャラを選出して戦う団体戦モードというのが付いており、多少なりとも〝より面白く対戦が楽しめるように〟という工夫はされている。やっぱそれは必要なことでしょ。

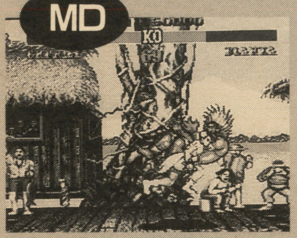

▲タイトルを見ると、なんかターボがオマケのような印象を受ける。もしかして本当にそうなのかな？

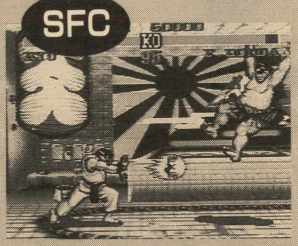

▲いまならだいぶお得な値段で手に入ります。って、こんなこと書いたらヤバイのか？ ま、いいや最後だし。無礼講、無礼講。

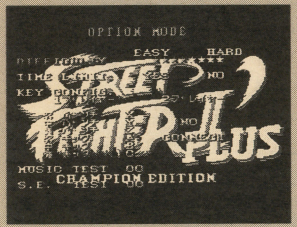

▲6ボタンの配置は悪くないんだけどね、いかんせん✚字キーが…。メガドラパットはもう少し改良の余地ありそう。

▲僕は、あんまり使わない中パンチや中キックをⓁ・Ⓡボタンに割り当ててる。そのへんはやはり人それぞれ。

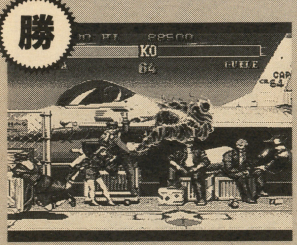

▲MD版のサウンドは、なんかガサガサしてて耳に残る。キャラクターがやられた時の、叫び声のエコーガイカす。

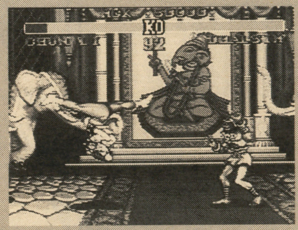

▲SFC版の音は、ハッキリしててまとまりがある。悪く言えば、あまり特徴が無いと言うべきか。ガッチリしてるね。

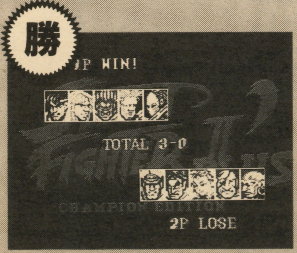

▲MD版だけのオリジナル、〝団体戦モード〟。5人ずつキャラクターを選出して戦うのだ。ナカナカ楽しいぞ。

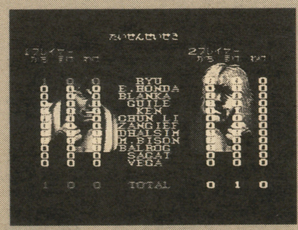

▲対戦モードだと、一試合ごとにキャラクターが変えられるし、スイッチを切るまで対戦成績が残っている。

©CAPCOM 1991,92,93 ALL RIGHT RESERVED

ROUND 4 イカサマくささは?

対戦がメインのゲームと言っても、相手がいない時とか、ちょっとしたヒマつぶしに遊びたい時には、やはりCOMキャラにお相手ねがわねばならないわけで。COMキャラの強さは、オプション画面でゲームレベルを変えることによって調節できる。ここでは、双方最高レベルであることを前提として、どちらのCOMキャラがよりイカサマくさいかを比較してみよう。では早速…。

★★(30分経過)★★★

様々な状況に対する反応・ハメ投げ率・タメ系必殺技の、絶対不可能な状態からの乱発など、いずれも人間のレベルを遥かに超越。イカサマ度は同等と断定。

ROUND 5 スピードは?

ゲームレベルとは別に、タイトル画面でゲームのスピードも変更できる。SFC版では、最高速まで上げるのに特殊な裏技が必要であるが、MD版では何をせずとも最高速まで上げられるぞ。この最高速がまた、MD版・SFC版共に目が回るくらい速くって、とても常人にはついていけない程なのだ。わざわざこんな項目をたてといて何だが、最高速ではどちらの方が早いなどという判定はつけ難い。双方似たようなものだという結論にしか達し得ないのである。

最高のスピードで、対COM戦及び対戦を平気でこなしている人がいらっしゃるならば、ぜひお目にかかりたいものだ。

結局どっちが面白いかと言うと…

とどのつまり、どちらもれっきとした『ストII』だから、面白くないってことは無いんだよね。あとは好みの問題だ。

MD版は、サウンド・ゲーム性に優れるが、6ボタンパッドで楽しむにはやや難あり。格闘ゲーム用のジョイスティックがなきゃ、満足に遊べないのは、それはそれで問題だと考える。

SFC版には、MD版のような強烈なカラーは無いけど、ガッチリまとまって遊び易いのね。僕は、個人的にはこっちの方が好きです。弟やら友人にもゲームをやらせてみて意見を求めてみたが、それぞれ見方、考え方の違いはあれど、やはり評価はSFC版に落ち着いた。

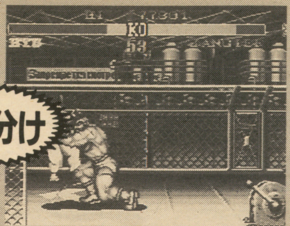

▲ザンギだよザンギ！　すぐスクリューでハメてくるし、つかみ技で無茶苦茶体力を削るしさあ。やなやつ！

▲誰もが一度は洗礼を受けたことがあるであろう、ガイルのイカサマーソルトキック。一瞬しゃがんだだけてサマーソルト出すんだぜ。

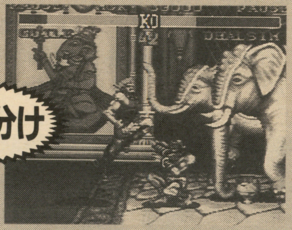

▲早過ぎてついていけません。ゲームスピード最高、レベル最強のCOMキャラは神の域に達してます。

▲スピード設定はタイトル画面で可能。ＳＦＣ版は、裏技を使わないと４段階までしか設定できないんだ。

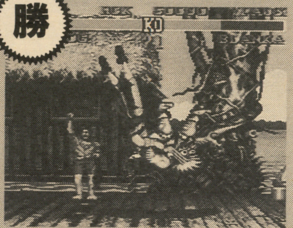

▲やっぱ某社のチェックが厳しいからでしょうか、無難にキッチリまとまってます。発売日も狙ったかのようでしたね、P○版可愛そ。

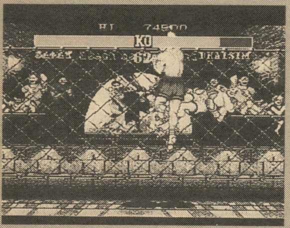
▲仲々アクの強いＭＤ版、通好みの内容とか言ったらしかられそうね。誤解の無いように言っとくけど、悪くはないんだよ、これも。

今年もストIIが熱いみたいです

つい先日(6月25日)、スーパーファミコンとメガドライブの両機種で発売された『スーパーストリートファイターII』。うちの編集部でも、暇さえあれば誰かしらこのゲームで遊んでおるのですが、やはり市場での人気は上々なのでしょうなぁ(この原稿を書いてる時点では、まだ発売されてません)。今年の夏は、劇場版のアニメも公開されるとあって。ゲーマーさん達だけでなく、ゲームをやらない女の子達の間でも『ストII』人気は過熱傾向にあるようです。これからいよいよ"ゲーム"という限定されたワクを跳び越えて、より広い世界へと羽ばたいて行くのでしょうか。一部硬派なユーザーさんの、「ストIIのイメージが崩れる～」という嘆きが聞こえてきそうですな(苦笑)。

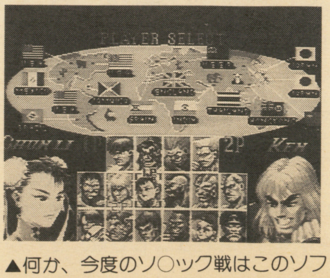
▲何か、今度のソ○ック戦はこのソフトでやるみたいなんだわ。苦手なんだけど、僕。

チャンピオンシップ-IN 国技館

毎年恒例のこのイベント、今年も派手にやるようですね。出場方法は先月号の"GB-CHANNEL"に掲載されてますので、そちらを参照のこと。今年もカプコンさんから頂けるんでしょうかねぇ…、読者の皆さんに配る、プレゼント用の大会出場パスポートは。

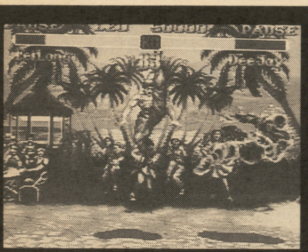
▲今年も凄んごい奴らがゾロゾロ集るんだろうな。

この夏、MOVIE!

先日行った"おもちゃショー"で、予告編のビデオみたいのを流してましたね。結構注目を浴びていたようですが。とりあえずここでは、『ストII』ファンは必見のクオリティの高さだった、とだけ言っておきましょう(笑)。

そう言や、今年の夏はアレもアニメ映画化されるんでしたねえ。

▲前評判は上々、夏の話題を独占しそうですな。

死ぬゲーム!!

静かに、そして確実に死が迫る状況の中で、アナタは…？
がんすけ

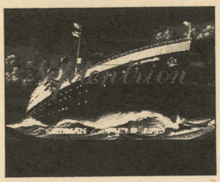

死への恐怖に伴う、狂気と絶望が交錯する状況下において、人は何を考え、どんな行動を取るのか……。僕がお薦めする『セプテントリオン』は、そういった視点から、人間の本質に鋭く迫るＡＣＧです。アナタは、愛する人や大切な友が眼前で酷い最後を遂げた時、あるいは逆の立場で、守りたい人を守り抜けずに死んでいかねばならない時。その瞬間に何を考えると思いますか？　この作品は、医学・科学の進歩に伴って、命の美しさや大切さに無頓着になりつつある僕ら現代人に、〝死〟というものの重さを痛切に意識させてくれます。いよいよ明日死ぬってえ時に遊ぶには不向きですが、たまにはこういうゲームで忘れかけた〝大切なこと〟を思い出すのも良いことなのではないでしょうか。いまのような、命に対する情が薄れかけてる世の中においては、特にね。

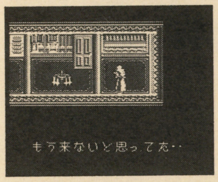

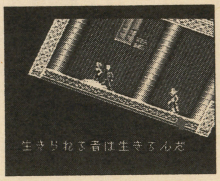

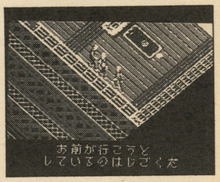

見るべきものは人にあり想像力こそ大事と知るべし!!
松波庄九郎

このゲームはメガドラ初期のＲＯＭ版三国志ゲームなのですが、はっきり言ってお世辞にも「最高／」と言えるものではありません。システムははっきり言って劣悪、金の輸送が少しずつしか行えないため、裕福な都市はいつまでも裕福なままで、なかなな貧乏な都市に金品を運び込むことができません。しかも最終目標はマップ中の城を全部制覇することで、そのためには多くの武将を要し、そのくせみんな寿命で死んでしまうので、そのうち嫌気がさしてきます。

でもその不快を捕って余りあるのが、戦闘、とくに一騎打ち!!　大将同士が得意の獲物で火花を散らし合う、そのＳＥ（効果音）のクリアーなこと!!　そしてその目にも止まらぬ速さ!!　この情景と小説の場面を重ねることのできる想像力の持ち主には絶対オススメです。僕は本当に、今日もプレイしています。

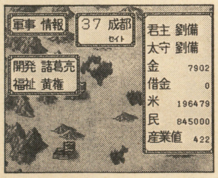

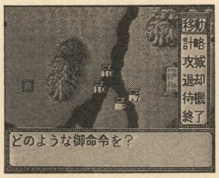

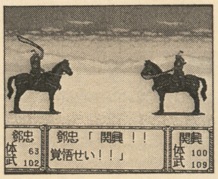

今となってはこのコーナーを記憶している読者諸君の方が少ないのかもしれない（最終回には確かアーケード版ストIIが選ばれていたと記憶している）。しかし、今なお「復活希望！」と大書されたアンケートハガキが届く超人気コーナー。それが「明日死ぬならこのゲーム」だ。実際、明日死んじまうって時になってゲームするヤツはいないかもしれないが、それくらいの気合いをもってゲームに臨め、ということだろうか？　らぁ橋氏ならぬ僕の知るところではない。

このゲームを知らぬ者はPCシューターを名乗るな!!
じゅっぴー

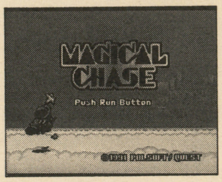

嘆かわしいことだ。見た目のコミカルさに騙されて、このゲームを軽んじている奴のなんと多いことか!!　そもそも、昔っからのＰＣユーザーでありながらこのゲームの存在を知らぬとは…。どォ〜いうことだ、えぇ⁉がんすけ!!ということで、横スクＳＴＧとしては果てしなく高品質のマジカルチェイス。一度やったら虜になること間違いなしだ。難度は特に高くないので、女のコでもお子様でも全然問題なし。販売はＰＡＬソフトで、制作があのオウガバトルのQUEST。この高品質も納得がいくってもんだ。ただ、問題は限りなく品薄である、ということ。再販も絶望的。ちなみに定価￥7,800で、こないだ中古屋に一個あったのが￥7,000。それでも俺は迷わず買った。それで後悔しないってのも、最近じゃめずらしいよな。見つけたら、買え。そして、やれ。

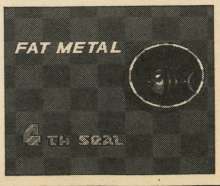

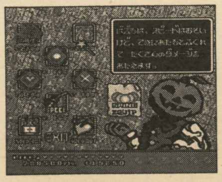

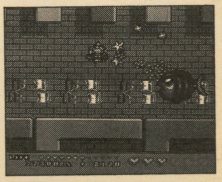

あ橋の残した正球！あの名コーチを今、再び「時代」に向う!!

格納庫を破壊し、その中に入っているパーツと合体して強くなるわけだけど、それがとっても強い!!　パーツを失わなければ、けっこう気持ちよく進めるし、ボスで死んでもボスの次から始まるのでハマリも少ない（編集部注……このへん意味不明だが、原文ママ。ボスは事実として、越えてしまうらしい）。だから「もしかして先に進めるのでは…」という気になり、思わず何度もプレイしてしまうのだ。

また、このＢＧＭは個人的にノリが良くて、とっても好きなんだ。頭の中に残り、忘れられないＢＣＭ、それがテラクレスタだ!!

明日ならこの

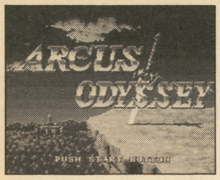

コレに出会ってなかったら、今の自分はいなかっただろう。
学園長

　突然だが、俺はＲＰＧがあまり好きではない。でも、そんな中で唯一、好きなＲＰＧシリーズがある。属にいう「アークス」シリーズである。その「アークス」シリーズの外伝的な作品の一つ、「アークス・オデッセイ」というゲームが、もの凄く素晴らしいのだ。シリーズ中、唯一のアクションゲームで、主人公は「アークス」シリーズの中心キャラの内の４人（ジェダ、エリン、ディアナ、ヴィド）を操り、魔女レスティアーナの野望を阻止せねば／…ってな感じでゲームは始まる。ウルフチーム節の利いた熱いシナリオ展開に、素晴らしい音楽、演出と三つそろった小粒なゲームなんだ。結構、人を選ぶゲームなのかもしれないが、とりあえず、俺のこの気持ちが分かりたい人(←いるのか？)は中古ＭＤコーナーへＧＯ／…って感じ

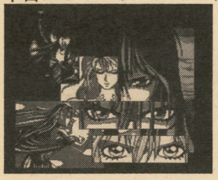

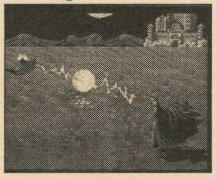

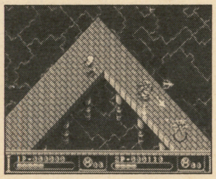

アニキは？何故？

アニキだっぴょ～ん!、だ。
というわけで、本来ならば俺様ちゃんもビシビシッとシブシブの海外ゲーあたりで颯爽と登場すべきだったのかもしれませんが、ゴメンナサイ。
　俺ってさぁ、根っから単純な男だからさぁ、ダメなんだよ、今日遊んでるソフトがそのまま明日死ぬなら…になっちゃうのね（ちなみに今やってるソフトは口が裂けても言えない／書けないエイジアンパワー爆発!）。故に、この企画への参加は御遠慮させていただきました。

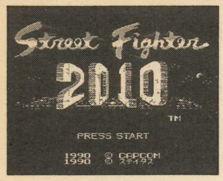

SFタッチで『悪魔のパラサイト』!?スゴすぎる。
Johnny小笠原

　成人式の話？２年前にスーツ姿で参加しました。中にはブランド負けしてる奴もいて、でもハタチそこらじゃスーツの値段差なんてゼロ。あーカッコ悪い。
　いわずと知れた「ストII」と同じタイトルを使いながら、ちょっと淋しいＦＣ『2010・ストリートファイター』。肩身の狭さは、ショーン・コネリー出演で同じ007役にも掛かわらず、映画『ネバーセイ～』ぐらい。けれど『2010』はゲーム性の高さで、冠負けしていない。オススメだ。横スクロールＡＣＧだが、基本的に敵との一対一の勝負に比重をおいている。カプコンらしく、パンチとキック以外に特殊テクニックを標準完備、けどゲームはムズイ。それでも『ストII』が波動昇龍拳／等の発見で、クリアに近づいたように、テクニックの応用を誘い出すような難易度のあがり方が、キモチいいの。

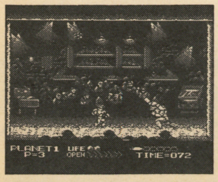

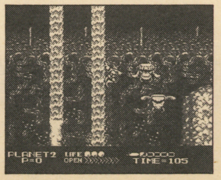

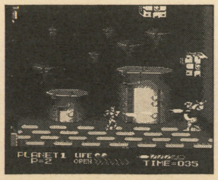

放射能ちょっと浴びちゃって皮がズルズルだけど積むよ。
渡辺血血子

「明日死ぬなら」のコーナーは本来、各自が個人的に愛するソフトを愛しちゃうコーナーだが今回僕はもっと究極的に「シェルターにひとりぼっち、外は放射能バリバリ、酸素は明日でアウツ」という状態を考えて、ちょっとモラしちゃって、それでどうしてもゲームをしなくちゃならないっという設定にして考えた。そんな時は思い出の愛するソフトをプレイするより、もうひたすらブロック消すだろう。家族も友達もみんな死んじゃって俺も明日死ぐんだ、死にたくねぇ…と泣きながらブロックつむつむ。「やった、棒が来た／」もう非常食は食いつくしたし、意識も朦朧としてきた。電気も自家発電の自転車こぎながらプレイしてんだ…。もう疲れた、もう少しで50万点なのに…ん…さよなら

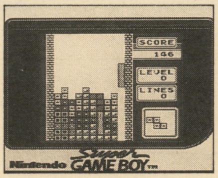

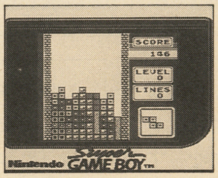

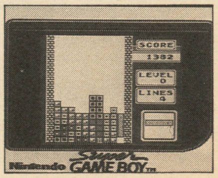

稀代の名ゲーマー!! 好漢・グラ漫陀ら

　このテラクレスタは85年９月にＡＣＧ（編集部注……ＡＣＧ＝アーケードゲームの略。アクションゲームではない）からＦＣに移植された縦スクロールシューティングゲーム。
　当時けっこうゲーセンで人気があったので知ってる人も多いと思う。で、ＦＣ版のテラクレスタだけどゲーム性があまり良くないのだ。というのも、ザコ敵の動きがものすごく速くし（編集部注……おそらく誤植。正しくは「速いし」であろう）、予想のつかない方へ移動するので、パターンを覚えてないと、あっというまにうやられてしまう。ではなぜこのコーナーで取り上げたのか？　それは、このゲームのパワーアップ攻撃がとても優れているからだ。

腐っても人間（腐ったら、ゲームボーイ!?）

COLUMN

不定期掲載ながらテーマを決めて編集部の人間がコラムを書くというコーナー。不定期というところが怪しいんだよなぁ、これが（笑）。たぶんはじまりは穴埋めってヤツなんじゃないッスかねぇ。ハハハ。ま、そんなもんです。

ゲームボーイに言いたかったこと

アニキ倉西

たまにはマジメに書いちゃおうかなっ、なぁんて思わんでもなかったのだが、ショーにあわないのでやっぱやめたぜ、ドンガラガッシャガッタン。ゲームボーイに言いたいことなんていわれてもさぁ、む～んむ～ん、僕のお給料上げてねプリーズ！ボス。ってくらいでしょうか？　あとは仕事量も半分くらいにして、完全（隔週でも可）週休二日で……あっ、これは新装刊に際してって希望ですか。言いたかったこと、御苦労様でした、僕もみんなも（読者諸君含む）。

松波庄九郎

僕はGBの読者ページを、高校の頃に見ていました。僕はこの本で投稿を知り、同人というものを知りました。幸いにも田舎から上京後、この編集部に入ることができ、好きな歴史SLG関係の仕事を中心に引受けながら、今は読者ページの担当をやらせてもらっています。昔は自分がこうなるとは思っていませんでした。僕は読者時代から、GBが大好きでした。好きな雑誌で働くことができ、嬉しく思っています。最後にGBに言い残すこと、それは「ありがとう」の一言です。

じゅっぴー

世間では色々言われてるけど、僕はGBの編集方針を間違ったものだったとは思っていない。現に、ついてきてくれた読者も決して少なくはなかった。ただ、未だ未発達なゲーム業界、もしくはゲーム雑誌業界には、全面的に受け入れられなかったのもまた事実だ。だが、俺は信じる。面白いものは面白い、つまらないものはつまらない。ゲームに関しても、ハッキリそう言える時代がきっと来ることを。そしてゲームボーイは、そういう雑誌の先駆けであったということを、ね。

がんすけ

給料は安い、仕事はキツイ、オマケに仕事場は汚くて狭いという、どうひいき目に見たって好待遇とは言えない状況の中でここまでやってこれたのって、やっぱ面白いことが沢山あったからなんだろうな。もちろん、それはゲームに限ったことだけじゃなくて、色んな経験とか、様々な人との出会いとか、本当にいろいろな意味でね。数多くのとっても貴重な体験を、お金をもらいながら経験できたんだから、当然GBに対しての最後の言葉は、「ありがとうございました」かな。

新創刊に際して言いたいこと

アニキ倉西

やっぱ週休二日でしょう、ズバリ！　僕も近い将来の結婚を控えて家庭生活が大切になってきますからね。こう、泊まり込みばかりが続くようだと困るんですよ、実際。あとねぇ、まだまだゲームをやる時間が足りない。圧倒的に不足している。特にアーケードに通う時間がないから、VFTなんてもう弱い弱い。ゲーム雑誌の人間が、これじゃマズイんじゃないでしょうか？　どうでしょう、編集長様。このへんですね、ちょっと事態の改善を計りましょう。

松波庄九郎

今後はこれまでと違って、ゲームの攻略や紹介記事を非常にビッとしたものにするそうで、僕は内部の人間ながらこのリニューアルには大いに期待しています。近頃みんなはゲームの腕の錬磨に余念がなく、僕も置いていかれないように鍛練を重ねています。その結果どういう雑誌が作れるか、実に楽しみです。

僕自身の仕事は読者ページ中心になるのでしょうが、その点ではゲーム誌で最も同人界にアピールする雑誌を目指していくつもりです。

じゅっぴー

……新創刊に関して言いたいこと、か。特にないな。って言うかさ、そんなもの一つしかないんだよ。作る側も読む側も面白いものを作る。この一言に集約されているわけ。最も、俺たちは今までそうしてきたつもりだし、これからも大まかなポリシーは変わらないと思う。だから俺には、新創刊するからといって特に言いたいことはない。ただ一言読者諸君に言いたいのが、これからも頑張るからよろしく、って事。以上かな。

がんすけ

何事においても、何かを新しく始めようと言う時にはやたらと不安ばかりがつのるもので。例にもれず、新創刊は不安タラタラ〝一寸先は闇〟状態です。まあ、イザ雑誌作りが始まったなら、不安など感じてるヒマもない程に忙しくなるのでしょうが。

新雑誌に関してとりあえず言いたいことは、まとまりですかね。自分で言うのもなんだけど、「ゲームボーイ」は構成から内容から何から何までまとまりがなかったから。

愛は破れ、夢も潰え、気がつけば一人 それでも奉仕に生きるのか

最後のLOVE AND SERVICE

俺達ちっとも楽じゃない

ラァ〜ヴ。皆さんお元気でしたでしょうか。読者ページ「ラヴ＆サーヴィス」担当の、わたくし松波庄九郎でございます。

今回は当コーナー第3回、しかしながら本誌ゲームボーイが今号をもちまして終刊ということで、このコーナーも最終回でございます。ずいぶん急な終わりではございますが、どうか皆さんも笑顔で見送って下さいますように。

今回このバックで使用しております写真は、かつてのGB編集部での微笑ましいスナップ。アニキ倉西がゲームボーイのソフトを山と積み、それを枕として死せるがごとく眠りについている姿でございます。

ゲーム雑誌編集者のくせにソフトを枕にするなど、不謹慎だと責めないで下さい。それほどゲームを愛しているということでございます。それともこの時は、大量のソフトの写真を撮影中に、力尽き眠ってしまったものでありましょうか。

さて下の囲みにありますのは、約3年前のゲームボーイの表紙でございます。この当時は何とあの、うるし原智(うるしばら・さとし)先生がお描きになっておりました。先生は、ゲームでいえば『ラングリッサー』などのキャラデザで有名です。

本誌の終刊に合わせ、記念に数点載せてみました。先生のファンは拡大カラーコピーして飾っておくのもよいでしょう。

この当時の表紙が、昔からの読者さんにとっては一番なじみ深いのではないでしょうか。きわめて印象的な表紙です。

さて、先月のイラストページ。不覚にも僕は、同じ人のイラストを3枚も掲載してしまいました。まあさほど重大なミスでもないですが、他の投稿者の方々にはちょっと申し訳ない気がしています。

基本的には「1コーナー1人1枚」が僕の計算なんですが、なぜ同じ人が3枚も載ったかと言いますと、僕はその方（栃木県／聖さん）の絵柄を覚えておらず、ハガキを3枚も選んでしまってたことにまるで気がつかなかったのでした。……原稿を書く段階になって、それに、気付いたときはゾッとしましたよ。アハハハハ。……すいません。

実を言うと、カラーイラストページでの2枚掲載は、わざとやったことなんかほとんどなく、大抵がこうしたミスだったのでした。う〜ん。

新雑誌「パワーゲーマー」(こういう名前に決まったんですよ)が始まっても、できるだけ多くの人を載せられるよう努力しますので、どうかこの度のミスはご容赦を。よほど上手けりゃ、そりゃあ2枚掲載ということもありえますが、基本的には1人1枚ということで、今は通してますのでね。これからは方針もいろいろ変わるかも知れませんが。

特に新雑誌になれば、ICBM（同人誌コーナー）は大きく変わる予定です。各コーナーの行く末がどうなるか、というのも、この後のページで触れていますので、投稿者の方々はぜひ目お通しして下さいね。それでは始まり！

ゲームボーイ メモリアル表紙♡

3年前、ハートをくすぐった表紙をアナタにそつと…♡

皆さんにとっても、僕たちにとっても思い出深い、うるし原　智先生の表紙。この表紙に魅れてGBを買った人は多いはず。今、3年前の思い出を、ほんの4点だけどアナタに再公開。今夜ひとりっきりの場所で、うるし原先生へのアナタの愛を確かめて…♡

ささて、上の文章でも書いておりますが、うるし原智先生時代の表紙をご紹介しております。GB終刊のお知らせを先月に載せましたところ、「あの女の子の表紙の頃に買い始めました」とか「あの表紙がなつかしいですねー」などという投書がいくつか寄せられ、やはりあれは影響力の強い表紙だったんだなー、という思いを新たにいたします。もしかしたら僕も含め、今の編集部員も、あらかたこの時代にGBを買っていたのではないでしょうか?

今、GBの姉妹誌である電脳通信ピピでは、『魔物ハンター妖子』のキャラデザをなさった宮尾岳（みやお・がく）先生が表紙を書いてくださっております が、こちらの方も大好評。やはりアニメ系の絵っていうのは強いんでしょうか。

あ、そういや新雑誌の表紙ってなんでしたっけ、アニキ?

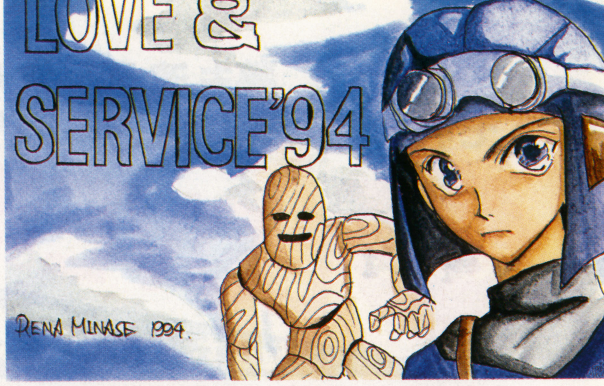

最後の LOVE & SERVICE

僕、松波がずっと前から担当してきたカラーイラストページも、ゲームボーイ誌上ではこれが最後になるかと思うと寂しいものがあります。今まで数々のイラスト投稿、本当にありがとうございました。最後に、久しぶりのタイトルカットが採用となったのは長崎県／みなせ　れな(4)。DQ　とは懐かしいですね。おめでとう！

▲島根県／花月　ぷち太郎(2)　かなりお上手でいらっしゃいますが、このPNは何なのでしょうか？　いや文句たれる気はいささかもございませんが。FF4のパロムとポロムは、さほど目立ってないような気もするけど、たまに投稿があるんですよね。人気高いのかな？

▲東京都／中谷　かおり(6)　左上の葉っぱ（←もっと気のきいた言い方しろよ）ガナイス。FF6が発売されてからはめっきり投稿の減ったロマサガ2ですが、根強い人気。

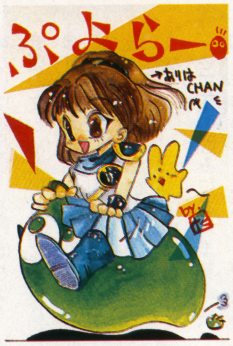

▲愛媛県／たあくん(2)　ちょっと表情がキツイかな？って感じのアルルガグー。カラートーンの使い方もカッコいいと思います。なかなかまとまった1枚。

▲東京都／野口　純(2)　これまたイラスト投稿の多いリルム。この絵は色がちょっとボヤけた感じでいいですね。こういう色使いのイラストはけっこう好きです。

▲神奈川県／渡施　るい(2)　FF6では人気のセッツァー。やはり「俺の命、そっくりチップにして……」という例のセリフが効いているのでしょうか？　う〜んいい感じ。

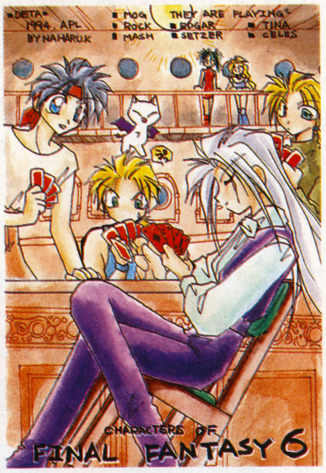

▲秋田県／古都　なはる(6)　この人のイラストは、毎回物語性を感じさせてくれるのでスゴイと思います。こういう情景のハッキリしたイラストは好きなんですよね。セッツァーもカッコいいし。ただ気になるのは、ロックが隣の人のカードを覗いてやせんかってことです。着席しろよちゃんと。

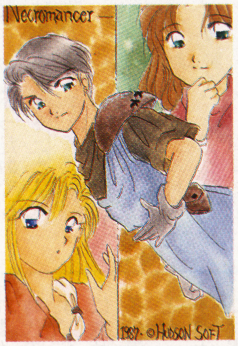

▲神奈川県／萌黄　ゆら(4)　ネ、ネ……ネクロマンサー!!　こっ、この1枚を待っていたんだよ〜!!　この人の絵柄は優しい感じで、見ていて心が落ちつくような気がします。

▲埼玉県／accessおたく竜奇夕海　(4)　デ、デ、デッドゾーン！　ちょっとテーマがマニアックなのでは!?　でもウチの編集部は大喜び。さらにキレイで言うことなし。

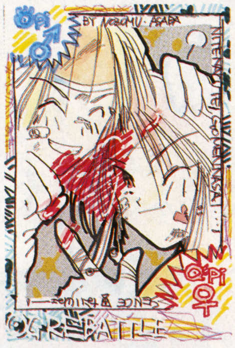

▲新潟県／浅葉　望(3)　何枚か送ってきてくれた中では、これが一番にぎやかでいいと思いました。オウガバトルってチト面倒だと思うんですが、続編はどうでしょう？

▲福井県／榛名　みずき(2)　なんと驚くべきことに、前イラストページ「GOD〜」から通して、福井の人はこれが初掲載!!　ビックリしました。県内初の偉業、おめでとう！

▲長崎県／翠雲　純(2)　ははあ、このPNは「すうん・じゅん」と読むのですか。キレイなイラストですねえ。さっきこのイラストを見てったふぇち川くんが、「う〜ん、キレイ」とホメておりました。……しかしこんだけコメント量があっても、何を書いていいものやら。ただホメることしか。

▲栃木県／舞夢☆ざぶ(6)　影がカッコいい！　なんか幻想的ですね。

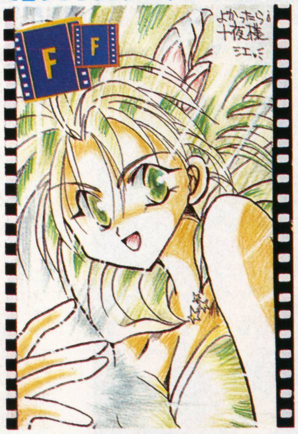

▲埼玉県／碧守　戒(2)　これはリディアですよね？　フラッシュがナイス。

▲大阪府／水無瀬　郁(4)　構図的にすごくまとまってますね。カッコいい！

今月のアドバイス

では今月のアドバイスを。愛知県／随天使　瑠沙、まだあまり慣れてなさそうだけど、色はなかなかキレイだと思います。けっこう上達するのはすぐだと見ました。がんばって下さい！　高知県／駿河　まなみ、絵柄がカワイクていいと思います。色も悪くない。この絵柄を活かしていろんな絵を描いてみましょう。

私と趣味が合うのでは!?(学園長談)

▶東京都／ちんじゃお・ろおす(4)　そういや結局、聖剣2ってやってないなあ……。このイラストはよくまとまってますね。何か聖剣のイラストには緑色が良く合っている気がする。光とかがキレイでナイス。

◀栃木県／まりぃ・ゴゴンゴ(4)　コールを書いたイラストってのは過去にいくつもあったけど、誕生日おめでとうコールは初めて見ます。ハデハデでバッチリな感じですね。PNもハデでなお良し。

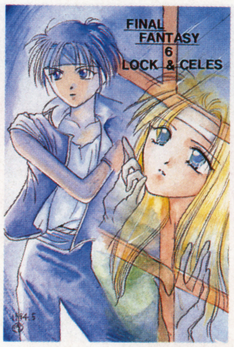

◀兵庫県／橘　沙羅(2)　ああ、何かミステリアスな雰囲気。ゴーストな感じですね。そういや僕は幽霊って見たことないんですが、できれば一生見たくないと思ってます。ものすごく臆病だからショック死しそうだ。

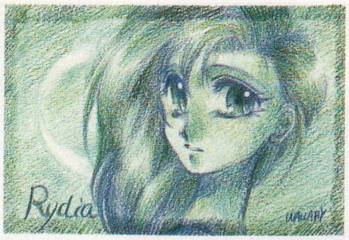

▲東京都／わらべ(6)　ときおりまだ見られる、緑1色のリディア。この人はよく肖像画タイプの絵を描いてくれますが、とにかく色がキレイなんで見ててホレボレしますよ。

▶福岡県／キテレツ　ゲンペイ(4)　この人の絵は何か言い知れぬ迫力がありますねえ。やっぱファリスは気合バリバリで構えている姿がカッコいいでしょう！　FF5の同人誌を見てても、この人を見るのが一番面白い。

▶長野県／黒ヲまぢぇる(2)　お久しぶりの投稿ですね。水墨画のような線の引き方が独特(笑)。僕もFF5がまだ頭から離れておりません。残念ながらクリアせず友達に返してしまったけど、今度自分で買おうかな。

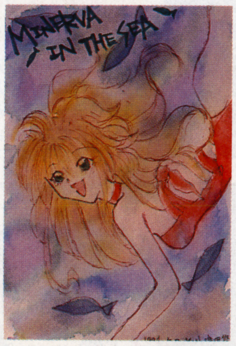

▶神奈川県／滝沢　悠(5)　ミネルバ・イン・ザ・シー？　FEのミネルバなのかな？　いつぞやのアドバイスは役に立ったでしょうか。格段に色がキレイになって、すごく見栄えするようになったと思いますよ。

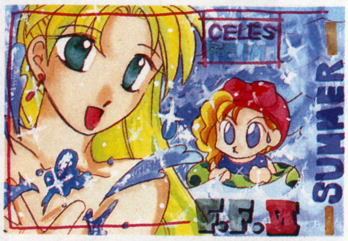

▲北海道／美作　羅倭(8)　ちょっとラフな感じではあるけど、なかなかキラキラしててグッドだと思います。そういや海って何年も行ってないなあ……。眺めに行きたいな。

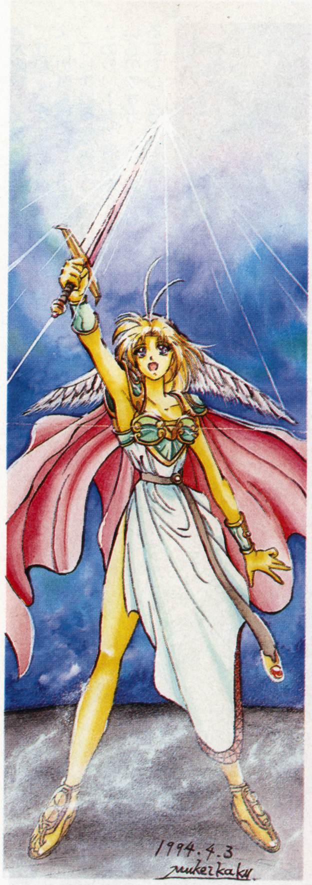

▲富山県／夢計画(2)　ああ、これはお久しぶりです！　復活してくれて嬉しいですよ。またワルキューレの特大イラストなんかあった日にゃ、さらに学園長大喜び。個人的にはこちらの方がワルキューレらしいと思うのですが、それにしてもワルキューレの特大イラストが2つも来るなんて、ものすごい偶然……。

▲茨城県／大槻　隆明(13)　2枚組の特大ワルキューレイラストなんか見た日にゃ、学園長大喜び。訳あって掲載が1カ月遅れてしまったのですが、こうして無事載せれて安心。実に神々しいばかりですね。アルフォンス・ミュシャという画家の影響で描いたそうなんですが、みなさんその画家知ってますか？

▲北海道／すとろべりぃ(15)　FF6のイラストを描く人に、夕焼けの背景を描く人が多いのは何か意味があるのかな？　情緒が感じられてグーですね。

▲大阪府／デスピエロ(12)　ああー、DQ4みたいなPNだあ！　それにしてもマンガみたいに細かい絵ですね。OH　MY　GOODって変。

▲千葉県／柚花(6)　「コーナー名かわったんですか？」ハーイ、変わりました。ラヴ&サーヴィス。声に出して言ってみましょう。ラァ〜ヴ。

▲神奈川県／古巣・狐(4)　何だか、これまでに見たことのないような気がする雰囲気の絵です。以前から上手い人だとは思ってましたが、ハイレベルな人は画材やらタッチやらを変えるだけでいろんな絵が描けるものなんですね。僕は下描きは普通に描けるけど、ペンを入れると絵が崩れるという初心者なので、恥ずかしいです。

◀静岡県／渡那部　伸枝(4)　「ゴチャゴチャになってしまった」と嘆かれていますが、これほど緻密なイラストは誰でも描けるものではないはず。スゴイ！

今月のアドバイス　愛知県／遊佐　ますみ、自分では印象が薄い絵だと思っているようですが、なかなか印象は濃いですよ(笑)。絵柄が個性的なんで気に入ってます。もう少し丁寧に描けばなお良さそう。三重県／光月　千影、リルムとマッシュのイラストはナイス。色の塗り方や表情がグー。さらに上手くなるよう頑張って下さい。

▲鳥取県／カニが嫌いなの…(2) スゲエPNだ。狙ってますか？ ONIは僕も好き。

▲新潟県／米沢 たけし(4) FE。これはナバールと……チキなのかな？ 違うかな……。とにかく夕映えがキレイ。最近トワイライトな絵が多いですね。

▲長崎県／有川 かおる(4) これはキレイなリルム！ バックのモヤモヤもいいですねえ。ひそかにスケブまで幻想的な色をしているし、細かいなあ……。

▲栃木県／N・蒼沼(4) これもFF6サンセットな1枚。はっきり言ってものすごく綺麗です！ 夕焼けの空に心を奪われてしまいそう。でも個人的には、右下にロゴか何か、文字が欲しかったところだと思うんですが、いかがなもんでしょうか。ともあれもっと大きく載せてもいい1枚ですね。

▶東京都／正覚坊蓑亀(4) GBではこういうタッチは2人いませんね。さすがに独特。

▶福岡県／皿・肉・秀明(8) PNにはあえて突っ込まないでおきましょう。メルヘンヴェールですか、なつかしいですねー。僕が下手すりゃ小学生の時のゲームですよ。当時パソコンでしか出来なかった、あの超美麗なビジュアルシーンに、パソコンなんか買えなかった僕は憧れ抜いておりました。うーん。

▲大阪府／風馳 カイ(6) FF6ですね。熊かと思われるエドガー。ひそかにティナの服が美しいと思います。

▲福島県／うにりる(12) うわあ、カッコいい……(ため息)。波打ったその髪を指にからめてみたい。ハア…。

▲千葉県／こがねみかん(4) う〜んフラワー。清楚というか、すがすがしい感じのナコ。爽やかでいいですね。

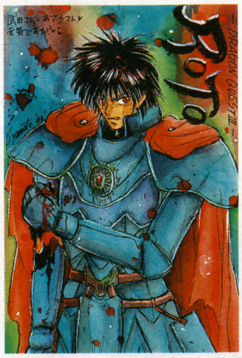

▶大阪府／大和 童子(2) あっ、懐かしいですねー。久しく見なかった、ドラゴンクエストの勇者ロト。この名前も過去のものになってしまいましたねえ。個人的にはもう一度、このシリーズで新作をやってみたいと思っているのですが……。次の6はどんな作品になるのでしょう？ 実は期待してます。

▶大阪府／林 あむ(6) カワイイ絵柄。しかも最近は上達が著しく、初めの頃に比べて色がすごくキレイだなあ、という気がしてます。これからも頑張って下さいね。

▶群馬県／未来 地球(6) 見事セル画っぽくなってますね。それにしてもパプワくんって、グンマが可愛すぎる。いくらでも愛せそうな感じ。そう、何回でも…。

▶静岡県／夜波 りるる(2) 何のキャラだろう、これ……。ワーヒー2のリョウコ？ ワーヒー2といえば、PCエンジン版はかなり出来がいいみたい。要チェック。

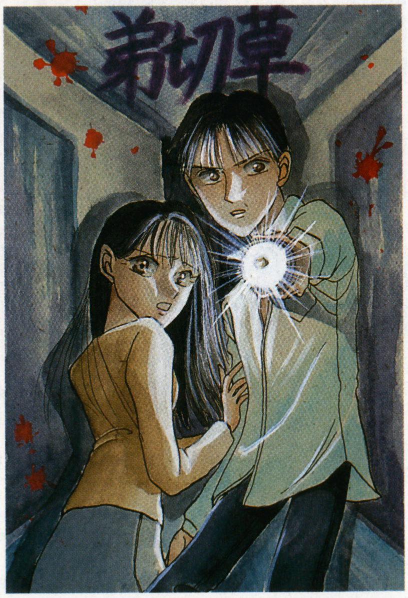

▲埼玉県／星野 彼方(9) 緊迫感があってナイス！ 上手いですよねえ、本当に。でも例によって、やはり隣にすがっている彼女もナミではなくナオミなのでは。あ〜ノーフューチャーノーフューチャー。

島根県／天海ひこね

▶大阪府／森野 いちご(4) 前回のグラデーション全開イラストとはうって変わってシンプルですが、まとまった感じはナイス。昔からリンクは大好きです。僕。

◀岩手県／山下 はるか(4) 全体的に薄い色が、統一感をかもし出していていいですね。バックが暗いのは、曇り空の演出でしょうか？ 雰囲気的に何かいい感じ。

今月のアドバイス

宮城県／みっぴ、アドバイスを求められても、過去の常連さんに僕が偉そうなことを言うわけにも(笑)。1つ言うなら、構図やコンセプトが平凡すぎるかと思います。もっと変わったイラストを心がけては？ 大分県／猫背 佑志郎、絵画っぽい描き方が新鮮。学校の絵の具かな？ この調子で頑張って下さい。

◀新潟県／沙暉姫　聖(4)　6が発売されてからというもの、5の投稿は少し珍しくなってきました。そんなに枚数は減ってないと思うけど、なんかクルルは久しぶりな気がします。

◀埼玉県／杉浦　にぼぼ(4)　もしかしたら、源さんのイラストって初かも知れない。人気ってあるのでしょうか？　オリジナルのアーケード版は面白かったけどなあ。

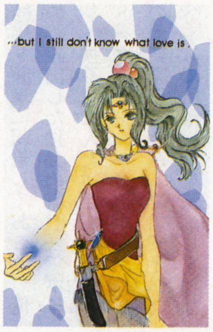

◀山形県／藤崎　和泉(2)　これは意外な新事実、山形県もこの方が初採用!!　前イラストページが始まって以来、誰も載ってなかった県が2つもあったなんて……。

▲長野県／潮澤　光(8)　うーん、子供の頃はこうして川とかを眺めていたこともあった気がするなあ……。ノスタルジックでいい絵ですね。

▶広島県／なるみかん(16)　このコーナー2人目の16ポイント!!　おめでとうございまーす。今度はセル画ですか。いろんな分野に着手してますね(笑)。FF6には魅力的なキャラが多いらしくて、僕はこのリルムにも興味を持っています。「クソジジイ!!」ってあたりにシビれますね(笑)。

▶大分県／椎葉　恵(2)　ああ、このタッチがいいですね。ちょっと油絵っぽい感じ。FEにはマケドニアって国が出てきますよね。アレクサンダー大王な感じ。

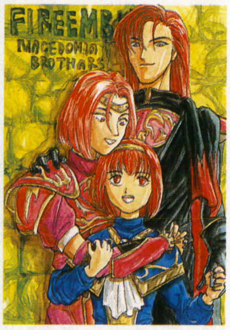

▶京都府／PAPAO(8)　最近、従来のカワイイ感じの絵だけじゃなく、リアルなタイプの絵を描くようにもなってきましたね。独特でカッコいいと思いますよ。

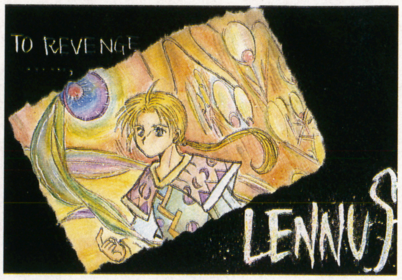

▲東京都／桐崎　みか(6)　あっ、これはけっこう斬新かもしれない。いい雰囲気ですね。レナスのイラストもけっこう来ますよ、最近。

▶茨城県／BOSS(7)　イイ！　これは最高!!　迫力と躍動感にあふれててナイス!!　ロボットの目と口がコエーよお。

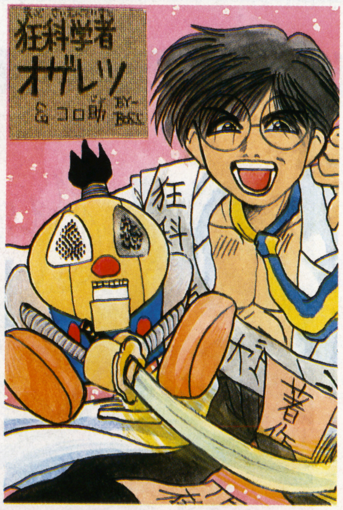

▲宮城県／雷瀬　えびの(4)　ちょいと色が薄いかな？　って気がしますが、キレイな絵ですね。実はファン。

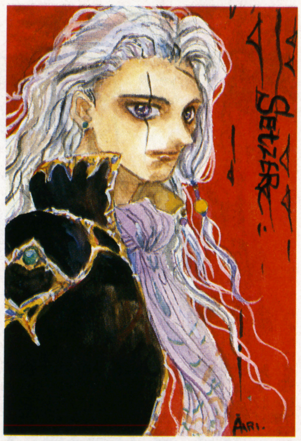

▲新潟県／海永　愛里(8)　肖像画タイプのセッツァー。バックの赤もいい感じ。絵画タイプの絵は好きですよ。

◀東京都／米梨　わたる(5)　しかしねー、このPN、知らなきゃ絶対「めり」なんて読めませんて(笑)。今回もWIZのイラストですね。雰囲気が出ててけっこういいと思いますよ。

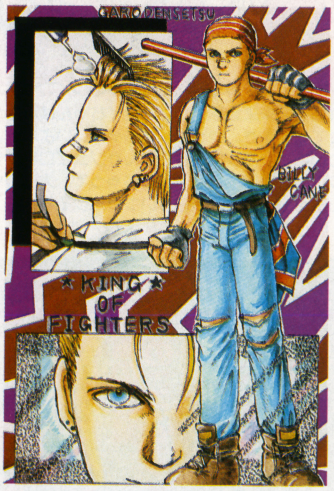

▲愛媛県／脳みそ爆裂逆立少年エックス(16)　3人目の16ポイント!!　希望するソフトを教えて下さいね。それにしてもビリー好きですねー、しかもモロ肌(笑)。

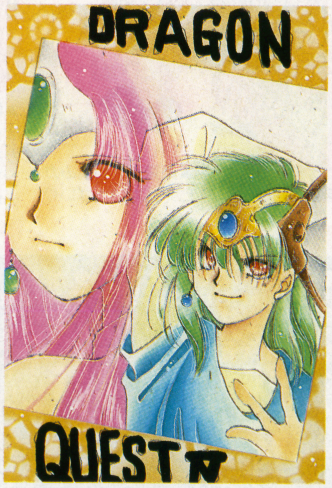

▲東京都／猫野　なぎさ(6)　相変わらずキラキラした絵を描きますね〜、毎回見惚れてますよ。3年前のGBで常連だったんですよね？　ファン多いです、この方。

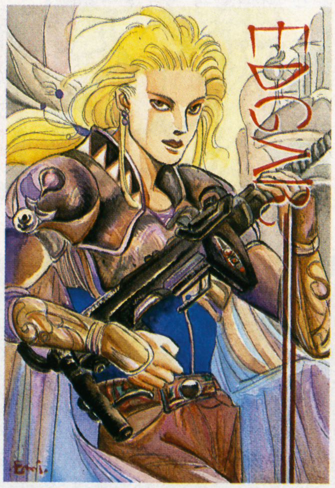

▲北海道／はねさか　えみ(4)　天野画伯(笑)みたいな感じで描きましたね、今回は。天野さんの絵はコワいんですけど、僕。「創竜伝」の表紙なんか、もう……。

▲兵庫県／麻生　美鈴(2)　あっ、お久しぶりです!!　復活してくれましたか！　いやあ美しいリディアですね一、今月一番キレイなイラストだと思いますよ。新雑誌でも、ぜひよろしくお願いします。

H.R.V.

FINAL!!

はいはい、ついにラストだよ。長かったねぇ。これでこのコーナー始まってちょうど……1年か。はぁ、よく続いたもんだわ。それでは最後のハートローリング、行っきまーす!!

おっと忘れてた。ちなみに最後のタイトルイラストは呉市／水ノ森〝出社拒否ちゃんへ〟れな。ありがとう。俺はキミの事を一生涯忘れないだろう。……多分。

あ、そういえば人気投票なんてのもやったりしたね。ここでその結果を簡単に報告しておこう。俺の編み出した独自の集計法でポイント換算したんだけど、87ポイントを稼いでダントツトップだったのが美奈子ちゃん。終始安定したペースでポイントを延ばしてたな。2位は62ポイントで、うさぎちゃん。映画公開以降のすさまじい追い上げで、一気に2人をゴボウ抜き。ひとまず、主役としてある程度の面目は保ったと言えよう。3位が大健闘、レイちゃん。36ポイント獲得。ちまたじゃどうも人気ないみたいだけど、女のコに熱狂的(?)なファンを多く持っているようで。人気投票に参加してくれた読者は女のコが圧倒的に多かったからねー。その辺がポイントだったのかも。4位は、まさかここまで落ち込むとは思わなかった亜美ちゃん、32ポイント。一時の絶大な人気に陰りは確かにあったんだろうけど、ここまで落ちてくるとは。やっぱ、ウチの読者はどっか違うわ。で、くやしい5位がまこちゃん。……21ポイント。美奈子ちゃんの4分の1の得票数。あんまりだよ。みんな分かってないね。ちぇ。ちなみに次点がブルート、エイル、フィオレ（この2人は……!）で同数7ポイントでした。

……そろそろスペースも無くなってきました（大して中身のある話をしていないにもかかわらず、だ。仕方がないので、最後くらいは真面目にシメようか）。このコーナーで読者の皆さんに逢うのも、これが最後です。でも、俺はまだまだムーンを応援しつづけるし、テレビのムーンもまだまだ全開で突っ走るでしょう。ムーンが生きつづければ、いつか、また、どこかでお逢い出来るはずだと信じてます。永い間、ホントにどうもありがとう。ムーンのコーナーは多分ないけど、新雑誌、パワーゲーマーもよろしくお願いします。

▼新潟県／舞河姫氷　これまたかわいい美奈子ちゃん。ほっぺとか腕とかぷにぷにしてそうで、すっごく幸せな気分になれるな。そういえば俺は枕を抱いて（枕に限らず柔らかいものならなんでもいい）寝るのが好きで、よく変な目が見られる。

▼神奈川県／綾茂ゆきえ　かっこいー♡

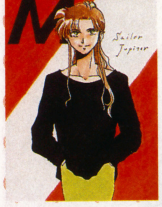

▲東京都／端夜かゆら　お、可愛い♡

◀八尾市／ぼのたん♡　最近はみっちゃんもかなり気になる存在だ。お嬢だし♡

▶茨城県／海月くじら　かわいー♡　このバージョンで、ぜひ他のキャラも見てみたかった。

▼東京都／藍雨絵緒　レイちゃん好き♡

▲東京都／桐崎みかピアスがいっぱい♡

▲群馬県／未来地球　このレイちゃんは超色っぽくてステキだ。やっぱレイちゃんいいよなー。かわいいよ、ホント。今日なんかジュビロ磐けサンフレッチェ戦で放映が延びちゃって、大層ガッカリな気分。ああ、今日がいつかバレるぅ。

ジュピター藤平より読者諸君への実にありがたい感謝の言葉（くない感謝の言葉（なんのこっちゃ）

しんみり行ったわりに、まだ文章書くところがありやがんのな。

さて、それでは感謝の言葉です。どうもありがとう。……いや、そうじゃなく。今、ふと考えてみるとさ、このコーナー、イラストが掲載されても何の見返りもなかったんだよねー。俺、何も言ってなかったし。さすがの俺もそれでは少々申し訳ない気がするんで、何人かの人にお礼の粗品を差し上げたいと思ってしまっている訳なのよ。ただし知っての通り、俺は薄給だし、個人的なプレゼントなんで経費は出ないしで、大いたモノは上げられない、と。ひとまずそこんとこ、覚悟しておいて欲しいわけ。……覚悟は出来た？　それじゃ、発表するからね。

●神奈川県／瀬崎紅珠
●春日部市／仲村あさぎ
●福山市／なるみかん
●岐阜県／KASURI.M

以上の4名！　敬称略……っていつものことだな。4名……4名か。なんか中途半端だな。どうしたもんか。……ま、なーんとかなるっしょ、あははっ♡

「あははっ♡」じゃねえよ。

えー、発送は、俺の次のギャラが出てから──あぁ、6月の末ごろに出るんだったな、確か……いや待てよ……6月分のギャラで全てをフォローするとなると生活が厳しいぞ……よし、7月末ってことにしちゃえ──（←なにやら複雑な内部葛藤があったらしい）ってことになるんで、8月頃、ってことになるかな。楽しみに待っててね……って言ってもホントに大したモンじゃないんだからね、ヘンに期待しないように。

さて、それでは今度こそホントにお別れだ。今回こそ本当の意味で、この言葉が使えそうだ……。

それでは、さらばだ またアデュー♡

緋王伝 ファンクラブ 第４回

当コーナーも４回目。これで最後でございます。数々のイラスト投稿、文章投稿、そして質問、本当にありがとうございました。コーナー開始以前の連続紹介記事と、４か月にわたる当コーナーとは、緋王伝の魅力を読者のみなさんに伝えるに充分な効果を持ったと思います。あなたはプレイしてくれましたか？

最後に叫ぶ！『緋王伝』はS・RPGの名作だ!!

このファンクラブ発足のもともとの目的は、パソコン・シーンでヒットを記録したとはいえコンシューマ・ユーザーにはあまり名の知られていなかったこの『緋王伝』を、SFC版発売にあたって広く読者の皆さんに知ってもらい、少しでも多くの人にこの素晴らしさを分かってもらえるように、とその点を第一に考えていました。反響は当初の予想を上回り、投稿も実にたくさんいただきました。結果はまず、上々の首尾と言って良いかと思います。なんと言っても画面はキレイ、見る者をして「プレイしたい」と思わせずにはおかないこの『緋王伝』、実にいいゲームだと思います。このゲームの魅力を伝えるためには、とにかくハデな画面写真の紹介、これに尽きるでしょう。

コーナーの最後に一つ言いますが、これはまぎれもない名作。今からでも、ぜひプレイして下さい！

こんなにスゴい効果グラフィックなら、何度見ていても飽きない。いや本当に。最初は驚いた。

超 美麗グラフィックこそ見所なり!!

SFC版の最大の魅力は、パソコン版にはなかったド派手な画面効果、これに尽きる!! パソコン版はビジュアルシーンなどでは落ち着いた美しさを見せてくれたが、実際のゲーム中、とくに戦闘時のグラフィックにおいては明らかにSFC版の方が優れている。このコーナーでしばしば、パソコン版をプレイした人にもSFC版をすすめたのはそのため。とにかく、見ればそのスゴさが分かるでしょ？

Q&A

Q：「燃えろ！アイバンホー」には2番があるみたいなので、ぜひ教えて頂きたいのですが。

千葉県／小神野　徹

A：あります。歌詞そのものは、アスキー出版局発行の緋王伝公式攻略本を見て下さい。……って、ずいぶん投げやりな回答のように思えますが、この歌詞はアスキーが版権をもっているので勝手に載せられないんです。すいませーん。

Q：2周目のマコーレィのHPを教えて下さい。

茨城県／タフマン

A：ズバリ2万!! ハンパじゃないッス。1周目からすごくキツかったけど、それすら及びもつきませんね。僕からは、ただ頑張ってとしか……（苦笑）。

パソコン版『緋王伝』はどんな感じのゲーム？

こちらの画面はパソコン版の緋王伝（1の方）。やはりマウス向きの操作環境で、グラフィックはSFC版のようにSDっぽくはなく、おとなびた感じ。ちなみにパソコン版では2も発売中。しかも現在、2ダッシュ（？）なるタイトルも製作中だぞう。パソコン野郎は今からチェックだ！

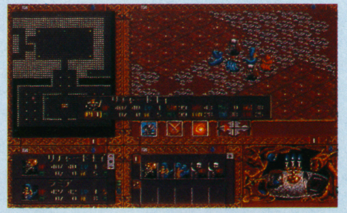

▲これがパソコン版の通常画面。マルチウインドウを縦横無尽に展開し、FC版以上に画面構成をいじくれる。

イラストをありがとう!!

イラスト紹介も最後です。重ね重ね、今までの投稿、ありがとうございました。……でもなぜかこの２枚、構図似てません？

▲愛知県／龍花　りと　ほんやりした感じがすごくキレイです。

▲秋田県／古都　奈春　こちらは明るい印象。SDっぽいのが良。

ファンコールコーナー

Call-Board

コール・ボード

ついに実現!! 夢のファンコールコーナー!! ……GBは終わりだけど、新雑誌でも受け付けますよ。

◀東京都／きさらぎ そらみ

◀熊本県／杉瀬 らいむ

◀栃木県／聖 華澄

◀埼玉県／AXS狂い 竜奇 夕美

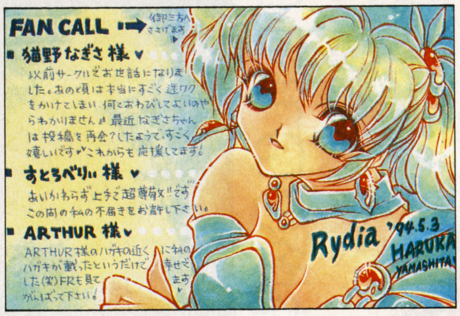

◀岩手県／山下 はるか

◀鳥取県／浅江 律

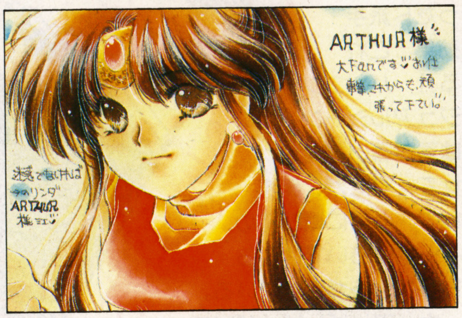

◀東京都／猫野 なぎさ

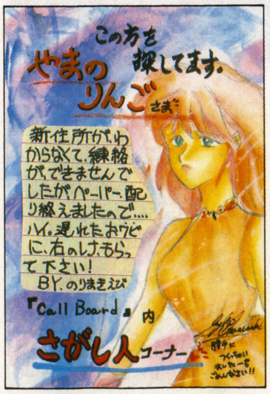

◀山梨県／のりまき えび

◀東京都／瑞夜 かゆら

◀神奈川県／いとう☆海子

◀北海道／紫花 魅里奈

◀栃木県／N・菱沼

◀福島県／RUBI・FIGARO

◀東京都／龍牙 翔

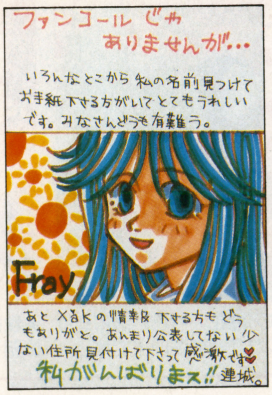

◀宮城県／連城 風見

白黒 ILLUSTRATIONS

白黒イラストもけっこうご応募いただきまして、ありがとうございます。新雑誌でも白黒イラは、扱えると思いますが……？

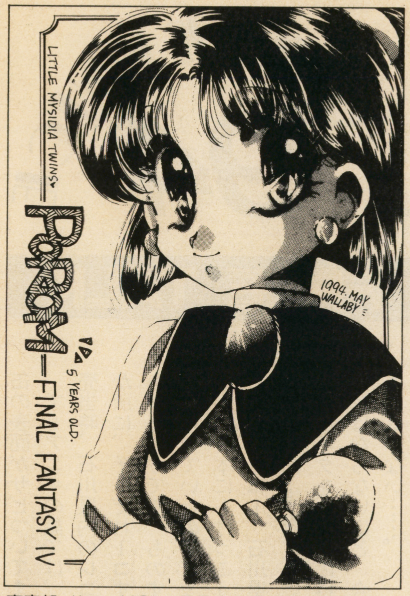

▲東京都／わらべ(8)　FF4のポロム。パロム抜きでこの人だけってのは珍しいですね。さすが上手い人は、白黒イラまで超美麗なので感心してしまいます。瞳などは深さを感じてしまってビックリ。

▲大阪府／東野　未来(14)　元ネタなしの、オリジナルらしいです。動きがある。

▲北海道／月影　たつや(4)　うひゃあ、ボンテージ(笑)。変態変態変態変態変態!!

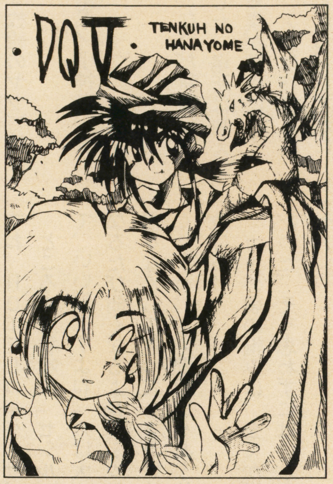

▲栃木県／舞夢☆ざぶ(8)　何度か白黒を見たけど、今回はタッチが違いますね？

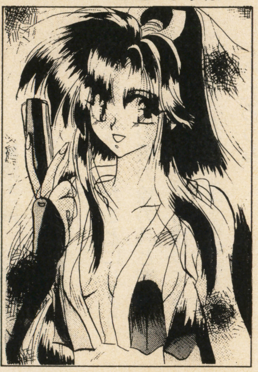

▶静岡県／夜波　りるる(4)　白黒イラストだと、長い黒髪なんかはよく映えてうってつけかも知れません。最近めっきり投稿の少なくなってきた舞。餓狼新作はいつ出るのでしょう？

▶茨城県／大槻　隆明(15)　FF6のシャドウ。トーンやらベタやらが入り乱れてる感じでカッコいいですね。でも彼ってこんなに体格いいんでしょうか？　細身なイメージだけど。

▶大阪府／一角獣(4)　リンクと犬の取り合わせが好きですね(笑)。相変わらずのカワイイ絵ですが、ひそかに空がキレイ。トーンワークも上手いんですね。さすがあ！

▶大阪府／川奈　ゆん(9)　トーン一切なし、スミの濃淡で勝負！　ってトコでしょうか。シャルは異人だからかどうもなじみませんが、ナコや右京は墨で描いても雰囲気が出ますよね。

◀宮崎県／竜牙　聖(2)　白黒ネクロマンサア～!!　エンディングが好きですか？　僕もあれは感動、というか、考えるものがありましたね。続編出ればいいのになあ～、ホント。

◀愛知県／遊佐　ますみ(8)　へえ、ハガキ裏を読んで初めて分かりましたが、GBの表紙が女の子の絵（うるし原　智・画）の頃から買ってらしたんですね。僕もその頃は読者でした。

◀東京都／桐崎　みか(8)　ステージ13、サターン。ははあ、何のゲームか分からなかったけど、ぷよぷよですね、これは？　1人プレイでとても最終面まではいきませんよ。弱いから。

◀広島県／水ノ森　れな(4)　カゼで血を吐くようなセキをしながら描いた絵、ですか。そのせいか、何だか鬼気迫るような迫力があります。でも無理して描いちゃいけませんよ(笑)。

スペース埋めだぜ!!なくてもいいけど Q&A

Q：しつもん。デパートは好き？

北海道／秋緒　麻京(1)

A：好き。(笑)

Q：しつもんです。渡辺さんの本名は尿一さん？　それとも嘔一さん？

山形県／柳橋　浩之(1)

A：教えてあげたいけど、ヒ・ミ・ツ♡

Q：プレゼントで、80ポイントの、ふぇち川くん使用済みのなんですか？　もしかして、コン○ームとか？

山形県／柳橋　浩之(2)

A：正解！　当然中身入り。しかも発酵中。

Q：私達は何だったんだ!!!

宮城県／連城　風見(1)

A：あれはだってさ、お前が……。

Q：みんな私か!?　みんな私が悪いのか!?　すぐそれか!!

宮城県／連城だ、けッ(12)

A：……ごめん、僕も悪かったよ。だからさ、ね？　そんなにすねないで、ほら……。

LOVE&SERVICE '94
FREE TALK

さてフリートークでございます。今月はどーしたもんか、文章のネタが少ないのでちょっと困ってます。こういう時はついつい趣味の方面に話がいきがちなんですよねえ……。

書いてて楽しいのは、やっぱり音楽の話でしょうか。全員がついてこれる話題でないとはいえ、ここで三国志の話をするよりはよっぽどマシでしょうし(笑)、たまに自分と同じ趣味の人から反響が寄せられるとすごく嬉しいです。こういう方面だと、ハガキがきても対処しやすいんですけどねえ……。例えば、

☆松波さんはPILの「METAL BOX」(当然、初回限定12インチ・シングル3枚組のヤツ)持ってませんか?

千葉県／小神野　徹　(4)

こんなハガキ。

えー、これはこないだ新宿の中古CD屋で見ました。場所は教えません。これから僕が買いにいくから(笑)。でも、アレは15年も前の缶詰レコードだから、さすがに缶の表面がサビついてました。

でもアニキの話では、あれの発売当時、石川県内のレコード店3か所に、それぞれ1コずつ新品があったそうです。ものすごく少ないと思っていたのでビックリしました。日本にもけっこう入ってきてるんですねー。石川県(笑)。

……ああ、誰もついてこれない。こんなネタをトップに持ってこなければならないほど、今回の文章ネタは少ない……。

そうそう、イラストの裏にでも何でもいーですから、みなさんも音楽の話を書いてきてくださると嬉しいです。参考になるし、見てて楽しいし。お願いしますねー。

▲愛知県／葵　蒼華　(2)

へえー、セシルってラブホかあ。いい名前だなあ(笑)。ローザとかもありそうですよね。でもカインはなさそう。

あったらイヤなのが、ギルバート(笑)。ゴルベーザはなおイヤですね。HOTELゴルベーザ。

ところで浅香唯の「セシル」って、いい歌ですよね。「人は大人になるたび弱くなるよね、ふっと自信をなくして迷ってしまう」……くぅ～っ、ええ歌詞じゃあ～!! 泣ける!

ガキの頃の悩みは、全てが単純だった。そう思わずにはいられません。

☆今日も街へ飛び出す。自分という存在感が心配だから。

未来は、あるのか。不安だ。

茨城県／山林　弘二　(2)

悩んでますね、君も。でも「存在感が心配」ってのはおかしい。……あ、ちょっと待って。

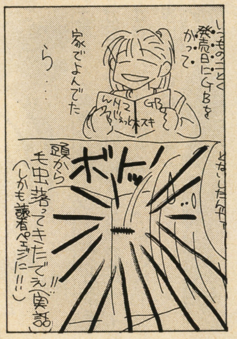

▲大阪府／上堂　だう　(4)

ほほう、毛虫が。そらビックリしたでしょうね。でも読者ページに、ってのはあまり意味がないような。……それでですね山林君、「存在感が心配」ってのは日本語として変で、「存在が心配」とか「存在感というものが心配」ならまだ意味が通じないことも、……あっ待って、次のハガキ。

▲埼玉県／杉浦にぽぽ　(4)

ハッピバースデー、ツ……、や～めた。なかったことにしよう。

小学生の頃の絵の具と習字用具ってのは、まだ僕も持ってる気がします。カビ生えてんのかなあー、どうだろうな。

WRITER'S CHECK!! ③　道場担当：渡辺○一(24)

渡辺さんはいい。何がいいって、その広い背中。抱きついたときに彼の背中から感じられる安心感と言ったらもう……。

なぜ彼の背中は広いのか？　それは毎日のようにトレーニングしているから。ストロングなメタラーを目指すカレの筋肉はムキムキ。その体でたまに「暑い」といって人目もはばからずハダカになるからたまらない。

その素肌に刺激され、たまにちょっかいを出してしまう僕。鍛えぬかれた腹筋を、ちょっとさすってみたくなることもしばしば。どのくらい鍛えているか試そうと、軽～くパンチを当てると、

「イテ、イテテテ。やめてよ王様」

彼はそう言って悶える。ぜんぜん力なんか入れてないのに。アンタ何のために鍛えてるんだ？

渡辺さんはみんなも知っているとおり超大人気コーナー「道場」の担当をしている。そういえば今月はカラー２ページ。今スグに目次をチェックしよう。

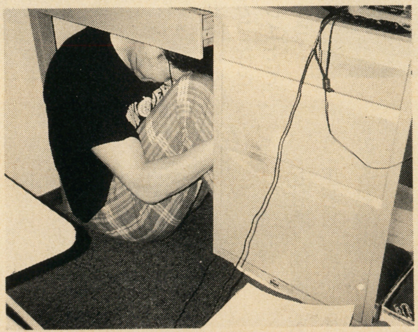
▲「写真を撮りますよ」と言ったら、こんな所に逃げ込んだ渡辺。何を怯えているの……？

毎月の道場を見るだけでは、彼がどんな思考の持ち主なのか分からない。それが日常でも一緒にいると、もっとわけが分からなくなる。一言でいえば奥の深い人間ということなのかも知れないけど、たぶん違うと思う。

渡辺さんはよくコラージュをする。雑誌や広告をコピーして、それを切り抜き、細工して貼りつける。彼のディスクマンには女性の目と口が貼られていて、すごく気持ち悪い。本人いわく、恥ずかしくて電車の中でCD交換ができないそうだ。

彼の部屋はコラージュ作品でいっぱいらしい。部屋は女人禁制だという。一体どんな部屋なのか、興味は尽きない。

彼が将来どんな家庭を築くのか、ものすごく楽しみである。

梅雨ってヤですよねー、僕は雨キライなんですよ。服が濡れるのが許せない。靴なんて完全防水仕様のものしか履かないというポリシーがあります。
……えーとね、山林君。まあ日本語としてどうなんてこの際いいけど、自分の存在が不安なら、街へ飛び出す以外にもいろいろと方法が……、ああまた次が……。

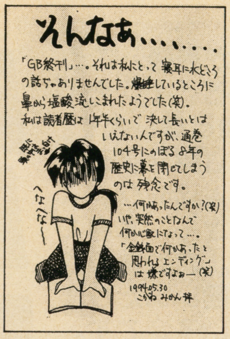

▶千葉県／こがねみかん（6）

へぇえー、そんなにショック受けたんですかー、ふぅう～ん（←楽しそう）でもこのくらい思い入れてくれる人がいるなんて、GBも味のある雑誌なんですねー。う～ん。僕も読者時代は、GBの新しい本がくると読みたくて読みたくてウズウズして、何かの理由で書店に並ぶのが遅かったりすると、店員に文句つけたこともあったっけ（笑）。ヤな客だなあ。
でもでも、僕らはこのメンバーで新しい本を作るわけだし、あまりハメは外さないと思うけど、きっと大変革ってほどのものもないと思いますよ。もちろん、表面的には大きく変わるでしょうが、人間が同じってことはある程度ノリも統一されるところもあると思うので……。
人間、そう人間だよ。山林君、自己を確立するためには、街へ出るばかりが方法じゃない。社会勉強おおいに結構。でも同時に、本を読んで（決して本に限らないけど）人の生き方について考えてみよう！ 手っ取りばやいところで吉川栄治の三国志なんかオススメだ！ それから……あっ、また次のハガキだ。ちょっと待って……。

▶長野県／黒ヲまぢぇる（4）

なんだかワケがわかりませんね。受験生ってのはみんなこうなんですか？ や、でもよく見ると服が上手いですね。袖のトーンもすごいすごい。白黒でこのくらいできる人って、僕マジで尊敬しちゃいますよ。
……それはいいけど山林君、たしかに街に出るってことも重要だ。知識ばっかの頭でっかちは良くないからね。学ぶことは、実生活の中にいくらでも……、おっと。

▶千葉県／カビ繁殖家 こがねみかん（8）

あらまた同じ人。しかも今度はご立派な肩書までおつけになって（笑）。ここまできたらハンパはいけないので、ぜひ自室でカビの大繁殖に努めましょう！ 研究を重ねて目指すはノーベル賞!!
……ノーベル賞といやあヘンリー・モーズリー（元素記号の考案者。27歳で戦死。死んだからノーベル賞はもらえませんでした）はかわいそうだよなあ。賞なんてどうでもいいけど、死んだらかわいそうだよ。でも人間なんていつ死ぬか分かんねえもんなあ。
山林君、いろんな人間の人生を見て、自分の生き方を考えるんだ。それは歴史であり、周りの人間であったりする。自分を見つめて、自分には何ができるか、どんな生き方が性に合ってるか、自分はいったい何がしたいのか考えてみるんだ！ 考えることは大事だ。何も考えない人間に成長はない！

▶東京都／龍牙 翔（6）

山林君それでだな！ 君も確かに正しい。行動は大事。僕もいろいろやりました。バイトは6種くらいしたし（少ない？）とにかく行動しまくった。間違ったこともしたし痛い目も見たぞ！ 血を吐いたこともある。道を極める方々にからまれた一回目と2回目は足が震えた。それらが全て経験だ！ でも恋愛は、女にこだわっちゃいけないよ。もっと視野を広く持てば、チャンスは2倍に広がるんだ！……意味わかってるな？（笑） とにかく無理はしないで！ 死ぬから。焦らずガ・ン・バ！

今月のマンガ

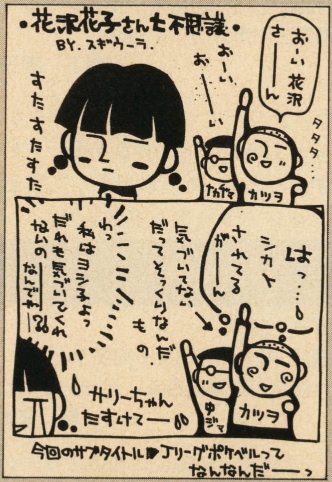

▲埼玉県／杉浦 にぽぽ（8） もしかしてこの人は白黒ページだけで点数を稼いでますか？ すごいなあ。

ペンネームに隠されたもう一つの真実を探る!! ワープロ一発天国

僕はワープロで原稿を打ち込んでいます。経験のある人なら分かるでしょうが、ワープロというアイテムは、ときおりスカポンタンな変換をかましてくれるカワイイやつです。これでみんなのペンネームを変換したらどうなるか？ ちょっと試してみましょう。

●アニキ倉西→兄き倉に死
●がんすけ→癌好け
悲壮ですね！ 読者の皆さんだとどうなるかな？ 今回他のページに載った人の中から。

●こがねみかん→黄金未完
何か壮大ですね！ 糸井繁里の大作戦がちょうどこんな感じ。
●一角獣→一家苦汁
イヤだぁ！
●まりぃ・ゴゴンゴ
→鞠ぃ・午後ん五
もうどうでもいい感じです。
●ついんすらいむ
→ツインすら忌む
誰かと2人でいることすら拒むのですか。孤独が好きなんですね。
●桐崎みか→切り裂き身か
バラバラになった肉片でも見つかったのでしょうか？ 断定できないあたり、捜査は難航って感じですね。
こうしてみるとPNって面白いですね！ では終わりぃ！

?クイズ！クイズ！

今、アニキ、がんすけ、じゅっぴーは非常に疲れています。というのも、今は出張校正（要するに本づくりのトドメの段階のこと）なのですが、完徹後の午前6時半、まだ終わる気配がないからなのよね。ではここで問題。彼らを疲れさせた最大の理由は次のうちどれでしょう？
1. 眠れないから
2. 今になってこのカコミの写植がないことに気づいたから
3. ただ単にたるんでいるから

正解 ②番

INDIES CAPITAL BOOK MARKET

インディーズ・キャピタル・ブック・マーケット

本誌ゲームボーイもこれが最後、こういった形でのご紹介による「インディーズ……」も、今回が最後となります。新雑誌からは、本の中身も紹介する形態となる予定。今まで同人誌やグッズを送ってきて下さった皆さん、本当にありがとうございました。新雑誌の方も、是非ともよろしくお願いいたします。ページ数は変わらない予定です。

OUT OF CONTROL

■Ｂ５・オフセット・80P
無記名小為替900円＋310円切手＋宛名シール
■〒980 宮城県仙台市青葉区支倉町１-23-406
田中　千晶

見ての通りのカワイイ絵柄。ほっとけない感じのパプワくん本です。値段はちょっと張りますが、ページ多くてギャグも良し、しかも一部が２色刷り。決してソンはありません。

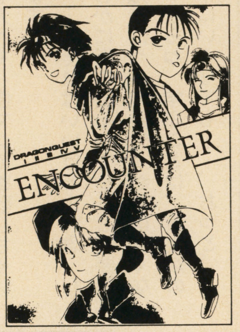

ENCOUNTER

■Ａ５・オフセット・68P
無記名小為替600円＋270円切手＋宛名シール
■〒366 埼玉県深谷市上柴町東　3-1-8
瀬戸　良子

ギャグありシリアスありの、読みごたえあるＤＱ本。星野彼方さんを中心に、レベルの高い執筆者さんが結集しています。ほとんどの方が過去のＧＢ大常連。人的資源No.１（？）。

東洋史概説OF三国時代

■Ａ５・オフセット・132P
無記名小為替900円＋270円切手＋宛名シール
■〒569 高槻市紺屋町　5-15
高槻駅前郵便局止　紫竹書院

これは珍しい！　ブ厚い歴史の本!!　テーマは三国志なんですが、かなり奥まで突っ込んだ詳しいことを書いてます。しかもマンガ形式で読みやすい。資料としても上出来上出来。

？HATENAの呪文

■Ａ５・オフセット・36P
無記名小為替400円＋270切手＋宛名シール
■〒859-32 長崎県佐世保市萩坂町1757-４
佐々　里美

独特の絵柄で魅せてくれる、ＦＦＶの本です。シリアスなしの、笑えるショートマンガが中心。バッツ、レナ、ファリス、クルル、各キャラの個性が強烈ですが、ガラフは出てきません(笑)。

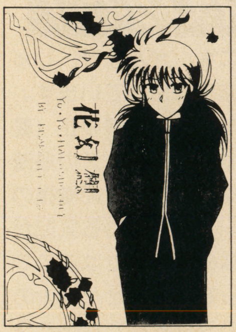

花幻想

■Ａ５・オフセット・20P
無記名小為替300円＋190円切手
■〒852 長崎県長崎市三原町1340-３-3062
小川　典子

ページ数は少ないけど、恐るべき密度を持った幽遊本です。原作に近い絵柄で、ちょっとヒネったパロディを展開。ファンなら間違いなく楽しめるでしょう。ナンセンスさが魅力。

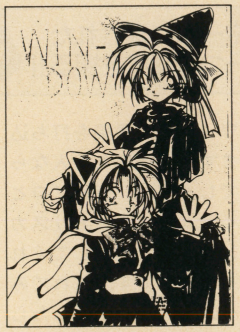

WINDOW

■Ａ５・オフセット・60P
無記名小為替500円＋270円切手＋宛名シール
■〒306 茨城県古川市大山　1-558
間下　慶子

本誌のイラストコーナーで見られる方々が、大勢描いてらっしゃいます。ＤＱあり、ＦＦありのよろずゲーム本。マンガが多くて笑えます。インフォメ・トークも多数あり。

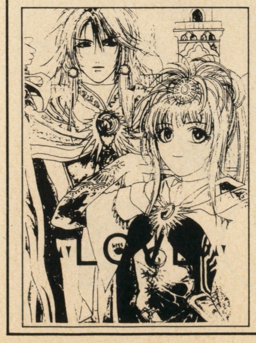

LOVE

■Ａ５・オフセット・44P
無記名小為替450円＋190円切手＋宛名シール
■〒470-01 愛知県愛知郡日進町赤池丸根108ドミトリー赤池　B217号
本田　裕子

マダラ、ロマサガ、オウガバトル、いろんなテーマのゲーム本。ものすごく洗練された絵が全編に渡って続きます。特にマダラのマンガは、原作の雰囲気を呼び起こすほどのもの。

万事快調

■Ｂ５・コピー・20P
無記名小為替400円＋40円切手＋宛名シール
■〒989-32 仙台市青葉区吉成　2-23-８
星　文恵

このコーナーではすごく珍しい、なんとサークＯＮＬＹ本！　連城風見さん個人誌です。不条理ネタが面白く、ゲーム知らない僕も笑えました。この人のイカレた絵柄も好み。

通販の手順

同人誌の代金は、小為替（こがわせ）で支払うのが一般的です。これは郵便局へ行けば、為替を扱っている窓口があるので、そこで「○○○円分の小為替ください」と言えば、カンタンに買えます。

小為替には名前を書く記名欄がありますが、ここに自分の名前を書いてはいけません。書いてしまうと、受け取った人が換金できなくなってしまいます。

相手の名前を書いてやる必要もありません。為替には何も書かないで送るのが普通です。ゆえに、これを「無記名小為替」と呼びます。

←

「○○円分の切手」というのは、基本的に送料です。それプラス80円切手が必要とされている場合は、万が一のための連絡用ですので、もし何事もなければ、本が届いたときに80円切手も返してもらえるのが普通です。

←

小為替を送るときは、便せんなどにくるんで、中身が透けて見えないようにしましょう。小為替だとバレると、盗難の危険があります。

そして、封筒には必ずリターンアドレス（自分の住所）を。これがないと郵便事故の確率が格段に増し、通販がスムーズにいきません。あと、読みにくいので封筒や手紙には鉛筆・ボールペンは不可。できるだけペンを使うようにしましょう。また、雨で流れるといけないので、封筒には水性のペンは使わないようにしましょう。

メカニズムリヴァイアサン

■Ａ５・オフセット・36P
無記名小為替400円＋190円
切手＋宛名カード■〒321 栃木県宇都宮市御幸町 233-2
高堀 方 舞夢☆ざぶ

この方もすっかりおなじみですね。舞夢☆ざぶさんのＦＦ６個人誌です。１ページマンガが中心。この人のギャグはブラックっぽいのが特徴(笑)。

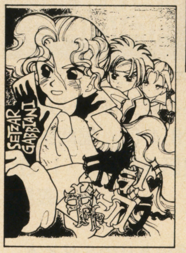

ラブラブ♡ギャンブラー

■Ｂ５・オフセット・30P
無記名小為替400円＋270円
切手＋80円切手＋宛名シール■〒192 東京都八王子市旭町 9-13八王子郵便局留
COLORS事務局

ＦＦ６のセッツァー本。ギャグもありシリアスもあり、それら全てがセッツァーセッツァーセッツァー!! 常連の美樹本るをさん個人誌です。

SQUARE ONLY

送られてくる本の数では、間違いなくダントツのスクウェアゲーム本。他の有名RPGよりも、魅力的なキャラクターを多く抱えているところが強みなんでしょうか。

JUNGLING PARTY

■Ｂ６・コピー・20P
無記名小為替100円＋130円
切手＋宛名シール■〒480-12 瀬戸市品野町 6-286-2
河合 絵美

ＦＦ５の、ファリス中心(?)本。これも笑える本です。100円でそこそこのページ数のコピー本だから、お手軽に楽しめる感じ。

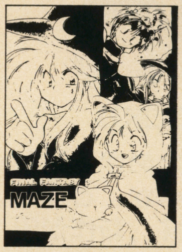

MAZE

■Ａ５・オフセット・28P
無記名小為替350円＋190円
切手＋宛名シール■〒527 滋賀県八日市市大森町 1988-2
堀尾 方 納都 花丸

これは珍しい、３オンリー！ もともと個性づけのされてないキャラを扱って、これだけいろんなマンガが描ければ大したものですね。笑える本です。

Sweet BOMB

■Ａ５・オフセット・36P
無記名小為替300円＋190円
切手＋宛名シール■〒020-01 岩手県盛岡市厨川 4-16-10 コーポサティ107
安東 一恵

ＦＦ４オンリー。いろんなタイプのセシル、カイン、ローザ、エッジ、リディアがいて愉快。シリアスなしのギャグ中心、そしてセシルが不幸(笑)。

竜は眠る

■Ａ５・オフセット・108P
無記名小為替900円＋240円
切手＋宛名シール■〒277 千葉県柏市南逆井 6-19-6
高原 寛子

ＦＦ４の本。ページ数だけでなく、密度も相当なもの。無常感が根底に流れるシリアス長編マンガは秀逸。ゴルベーザ・カイン中心本です。

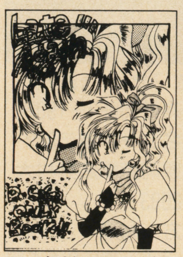

LITE AGAIN

■Ａ５・オフセット・20P
無記名小為替200円＋190円
切手＋宛名カード■〒326 栃木県足利市真砂町 89-4
高橋 ゆき

これはロマサガ１の本です。４コマがけっこうあるので、わりと見ごたえあり。未だ前作に愛情バリバリの人には、自信を持ってオススメできます。

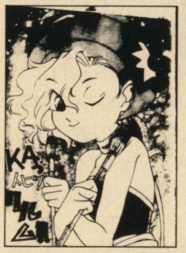

KAっトビ！リルム

■Ａ５・コピー・20P
無記名小為替200円＋130円
切手＋宛名シール■〒166 東京都杉並区高円寺南 2-8-1-1010
野口 方 柳原きのっぴー

ＦＦ６のリルム本。とにかく展開がスピーディーで、初め見たときはついていけませんでした(笑)。でもファンにはオススメ。やはりリルムは魅力的。

太陽と月～雪国の聖少女

■Ｂ５・オフセット・48P
無記名小為替500円＋270円
切手＋宛名カード■〒586 大阪府河内長野市小山田町 1283-10
宍戸 志津江

全編通して、ひとつのストーリーマンガ。右京、ナコルル、そして覇王丸が物語を織り成します。剣の道に生きる、侍たちの生きざまがテーマです。

さすらいスピリッツ改

■Ｂ５・コピー・20P
無記名小為替200円＋190円
切手＋宛名カード■〒959-17 新潟県中蒲原郡村松町本村 7
樋口 竜太郎

１ページマンガが盛りだくさんの、イカレた（この言葉好きですね僕も）サムスピ本です。クソ乱暴に描き殴った乱雑な（ホメてます）マンガが最高!!

SNK FIGHTING ACTION

間断なく新作を発表することによって、今日の栄華を築き上げてきたSNK格闘。これも同人のネタにはうってつけですね。当コーナーでは２番目に多いです。

混沌

■A5・オフセット・52P
無記名小為替500円+190円
切手+宛名シール■〒732
広島県広島市東区牛田早稲田 1-3-21
迫田 加奈子

龍虎の拳を中心に、サムスピ、餓狼などを含んだＳＮＫ本。これもシリアスなし、ギャグのみの本。絵の上手い執筆者さんが多く、中身はハイレベル。

ゆくぞ!!

■B5・オフセット・52P
無記名小為替500円+270円
切手+宛名シール■〒791-31 愛媛県伊予郡松前町筒井 391-9
二宮 まなみ

シリアスな絵柄、ＳＤな感じの絵柄、いろんなタイプの絵でギャグを見せてくれるサムスピ本です。野菜の悲鳴を聞きながら料理するナコルルがグー。

がるいじめ

■B5・コピー・28P
無記名小為替300円+240円
切手+宛名シール■〒900
沖縄県那覇市泊 3-3-2
山内 和美

タイトル通り、ガルフォードが不幸な本(笑)。中身の大半が４コママンガで、力を抜いて読めます。ちょっと下の話も多く、さらに力が抜けます。

裏・餓狼伝説スペシャル

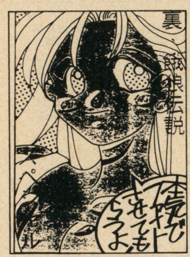

■A5・オフセット・P88
無記名小為替600円+270円
切手■〒780 高知市一ツ橋町 2-22
内原 佳子

あ、たまにありますねこういう本。餓狼本なんですが、アンディが女の子になってます。心の広い人なら(笑)違和感なく楽しめるハズ。面白いですよ。

MEGA WARRIORS

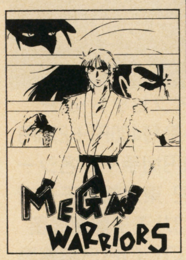

■B5・オフセット・64P
無記名小為替500円+270円
切手■〒814-01 福岡県福岡市早良区千隈 6-1-22
東 義男

龍虎あり、サムスピあり、餓狼ありのＳＮＫ本。ギャグの質はなかなかのもので、ページ数ぶん楽しめます。ＪＯＪＯの石仮面ネタには笑いました。

龍虎な拳3

■A5・オフセット・60P
無記名小為替500円+270円
切手+宛名シール■〒520-30 滋賀県栗太郡栗東町手原 7-1-21-104
鈴木(様)方 「B」係

こちらは完全な龍虎本。ギャグマンガ、４コマ、シリアス、全てが龍虎というのはなかなか壮観。面白いし笑えるし、稀少価値もあると思うのでお勧め。

ロード

■A5・オフセット・36P
無記名小為替400円+270円
切手+80円切手+宛名シール■〒665 兵庫県宝塚市鶴の荘 19-12
桑江 理栄子

ＳＤな絵柄がカワイイＦＥ本。特に誰が主役ってこともなさそうですが、チキの出番が多いですね。内容はマンガ中心のギャグ本。とにかくカワイイ！

ETC
OTHER BOOKS

新作が発売されないためか、それとも他に原因があるのか、どうもDQの本が少ないです。新作が出ると本も増えるでしょうか？ かつての勢いが欲しいですね。

ぐれいとofウルフ

■A5・オフセット・36P
無記名小為替300円+190円
切手+宛名シール■〒712
岡山県倉敷市連島中央 3-12-8
堀 和美

こちらは今月１冊きりの、純然たる餓狼本。マンガが多くて、けっこう笑えます。ちなみに少し男同士もあり。なぜクラウザーはそう描かれるのかな？

DIACUTE!

■A5・オフセット・52P
無記名小為替500円+190円
切手+宛名シール■〒305
茨城県つくば市天久保 3-19-8 ユニファー内田 3-C
石川 大記

こちらはぷよぷよ本。何人かの執筆者さんは、みんなカワイイ絵柄の人ばかりで統一感があります。ちょっとＨなところも、大きな魅力でしょうか？

ZIP

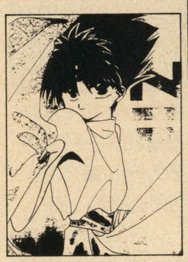

■B5・オフセット・20P
無記名小為替300円+190円
切手+宛名シール■〒869-28 熊本県阿蘇郡波野村大字波野 2093
井 方 杉瀬 らいむ

幽☆遊☆白書。蔵馬×飛影。さて、他になんと説明して良いやら……(笑)。いやいやでも、中身は健全です(笑)。明るくて笑えますよ。マジマジ。

開店休業

■A5・オフセット・P76
無記名小為替500円+240円
切手+宛名シール■〒065
札幌市東区北51条東 9 丁目
安田 未穂

ＦＦありＤＱあり、さらにはシャイフォーありのよろずゲーム本です。絵の上手い執筆者さんが多いですね。いろんなゲームのネタが見たい人に。

NEED!NEED!NEED!

■B5・コピー・24P
無記名小為替300円+190円
切手■〒661 兵庫県尼崎市上ノ島町 2-15-21
松川 由美子

これは珍しい！ ナムコのアーケードゲーム『ニューマンアスレチック』の本。ビル登りのゲームなんですか？ 面白い本です。ファンならなお良。

ADDTION

■A5・オフセット・36P
無記名小為替300円+190円
切手+宛名シール■〒437-13 静岡県小笠郡大須賀町西大渕 6395-3
森下 方 森 麻美

とてもカワイイ絵柄のエメドラ本です。マンガが多くて、ゲームを知らない僕でも読んでて疲れず、しかも楽しめました。知ってる人にはなおオススメ。

GAME

■A5・オフセット・28P
無記名小為替300円+190円
切手+宛名カード■〒048-13 北海道磯谷群蘭越町字水上 209
気田 悠子

イカレた絵柄が特徴の、真メガテン本。１の方ですね。↑これは失礼ですが、絵柄はゲームの雰囲気と非常にマッチしててグー。マンガも面白いですよ。

GOODS
LETTER SET etc

最近は、レターセットが多くなってきました。いろいろ入っててお得ですよね。便センだけでも、中には観賞用にとっておきたいほどハイレベルなのもあります。グー。

ファイアーエムブレム グラデーション便セン

■B５・オフセット
無記名小為替200円＋190円
切手＋宛名カード■〒969-65　福島県河沼郡会津坂下町字市中四番甲3753磯目
美佳子

ＦＥのグラデ便セン。２つの絵柄が10枚ずつ、つまり200円で20枚。送料の事を考えれば、これはお得かも。１つは紙が茶色、１つはピンク。キレイです。

サムライスピリッツ レターセット

■B５・オフセット
無記名小為替300円＋190円
切手＋宛名カード■〒350-02　埼玉県坂戸市千代田2-14-10　中島ビューハイツ201　鬣田　美津穂

便センはフルカラー、見ての通りの絵柄が鮮やかにプリントされてます。内容は便セン10枚、封筒５枚。封筒にはパピーがデカくプリント。可愛いです。

聖剣２ レインボー便セン

■B５・オフセット
無記名小為替100円＋190円
切手＋宛名シール■〒583　大阪府羽曳野市羽曳ヶ丘2-8-1
関方　川奈　ゆん

聖剣２のレインボー便セン。紙は水色で、その上に７色のプリントですから、ずいぶんスッキリして見えます。２種類セット、各４枚、計８枚。

FF 便セン（2種）

■B５・オフセット・２種
無記名小為替200円＋190円
切手■〒227　神奈川県横浜市緑区長津田　7-7-11
春山　優紀子

ＦＦ４の便センが２種類、ここにご紹介しているのは１つだけですが、全く同じサイズとお値段でもう１つの便センがあります。お問い合せを。

FFⅤお買い得！ レターセット

■B５・オフセット
無記名小為替300円＋270円
切手＋宛名カード■〒441-36　愛知県渥美町大字小塩津先祖畑　4
古川　方　稲刈

便セン、なんと35枚！　さらに封筒、グラデーションシールつきのレターセットです。これはお得！さすが本人が銘打つだけのことはあります（笑）。

花咲き乱れる エムブレムシール

■B６・オフセット
無記名小為替100円＋130円
切手＋宛名シール■〒156　東京都世田谷区経堂　1-31-15
石塚　妙美

これはまた妙な命名を（笑）。まあ名前のごとく、にぎやかなＦＥシールであります。１つ１つは小さいので、封筒に封をするのにちょうどいいでしょう。

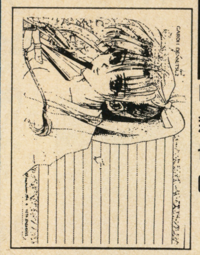

餓狼便セン

■B６・オフセット・20枚
無記名小為替100円＋130円
切手＋宛名シール■〒649-01　和歌山県海草下津町上223-7
田廣　方　塩崎　裕太

水色の紙に、金色の舞ちゃんがプリント。キレイな便センです。サイズはちょっと小さいですが、追伸に向いてるかも（？）。観賞用にもよさそうです。

ウィザードリィⅤ 便セン

■B５・オフセット・８枚
無記名小為替100円＋190円
切手＋宛名シール■〒115　東京都北区赤羽北１-18-21-101
前田方　瑞夜　かゆら

白い紙に青と赤のグラデーションがかかった、ＷＩＺⅤの便センです。ＷＩＺのテーマで便センというのは珍しい気がします。ファンの方ならぜひ。

NEO･GEO レターセット

■B５・オフセット
無記名小為替200円＋190円
切手＋宛名シール■〒666-01　兵庫県川西市大和西4-10-20
中川　日和

セット内容は餓狼便セン５枚、ワーヒー便セン５枚、封筒５枚、シール２セット。なかなかの分量ですね。さほど高くもないので、お得なのでは。

侍魂 フルカラー便セン

■B５・オフセット・10枚
無記名小為替200円＋190円
切手＋宛名シール■〒616　京都市右京区太秦垂箕山町7-3
柏案内　矢野　幸恵

90■上質紙使用の、豪華な便センです。とにかくこの絵がカッコ良すぎる!!　バックの夕日の美しいこと!!　裏には模様のみ、書くところタップリです。

NEO･GEO シール

■B５・オフセット
無記名小為替100円＋130円
切手＋宛名カード■〒850　長崎市南が丘町５-２
鎌田方　有川　かおる

Ｂ５サイズで、１つ１つのコマが大きいから、封筒に貼るには持て余し気味かも。でもキラキラしてキレイなので、他の用途に使いたいですね。

あとがき

まったく突然という感じですが、本誌ゲームボーイもいよいよ今月で終刊ということになりまして、こういった形で同人誌をご紹介するのも最後となりました。来月からは新雑誌「パワーゲーマー」で同人誌を扱わせて頂きますので、ぜひぜひこの後もご応募をよろしくお願いいたします。

基本的な方法は、これまでと全く変わりません。同人誌またはグッズを、１冊または１セット同封の上、以下のことを別紙に記入して同封してください。

■サイズ
■印刷の種別（コピーorオフセット）
■ページ数
■連絡先住所・氏名（またはサークル名）

以上を、２枚以上には分けず、１枚の紙にまとめて書いてくださいね。

ちなみに来月以降も、この「１ＣＢＭ」という名前は変わらない予定ですが、掲載方法は大きく変わります。これまで同様のカタログ的な表紙のみの紹介と、中身も紹介する方式、この両方を行うつもりです。どうなるかは、まあ見てのお楽しみということで。ページ数は減らない予定です。

また来月からも同じ仕事があるので、最後の感慨はありませんが、これまでのご応募、ありがとうございました。ぜひ今後もよろしく。

INFORMATION CORNER

サークル&文通

今回は右ページがサークル勧誘、左ページが文通希望のコーナーです。左の投稿用ハガキは、新雑誌「パワーゲーマー」で使用のハガキ。文章での文通希望にはこれを使って下さいね。

FQオンリーです！

各分野大募集ナリ！

合理的な呼びかけ

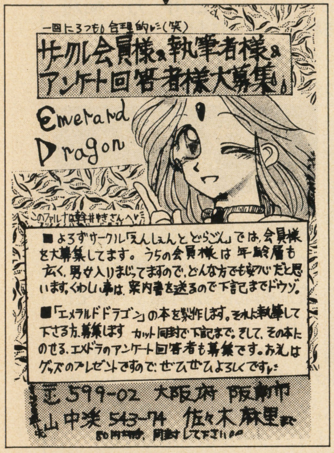

ゲームなら何でも！

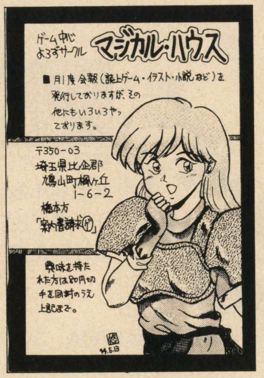

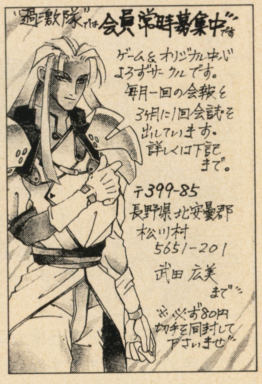

右ページがサークル、左ページが文通です。

上下左右に余白、名前と住所はていねいに！

このコーナーのハガキの書き方の見本です。

よくあることなんですが、ハガキは気をつけて書かないと上下左右（特に下）がハミ出してしまって、住所と名前が見えなくなってしまうことがあります。それを防ぐために、ハガキの上下左右には余白を残しておいて、どこが切れても安心なようにしておいて下さい。住所・名前はできるだけハガキの中心近くに寄せておくのがベストですよ。

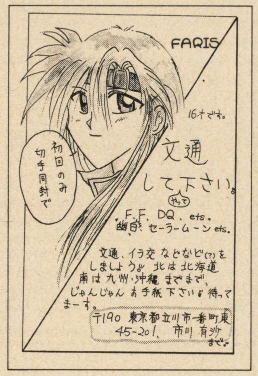

お手紙くださいませ

下さいったら下さい！

趣味の合う人がグー

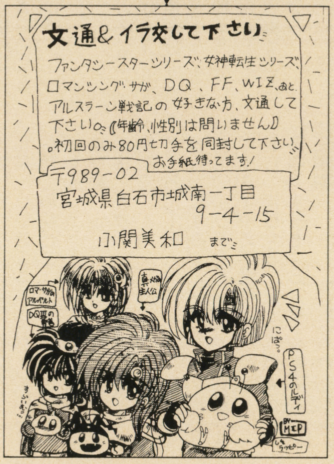

イラスト募集中なの

文通コーナー投稿用ハガキ

来月からの新雑誌「パワーゲーマー」には、このハガキを使用して投稿して下さい。できるだけキレイな字で書かないとボツになっちゃいますよ(笑)。切り抜いて送ってくださっても可、コピーしたものを使用しても可です。エンピツは使わず、できれば黒のサインペンか万年筆で書いてくださいね。

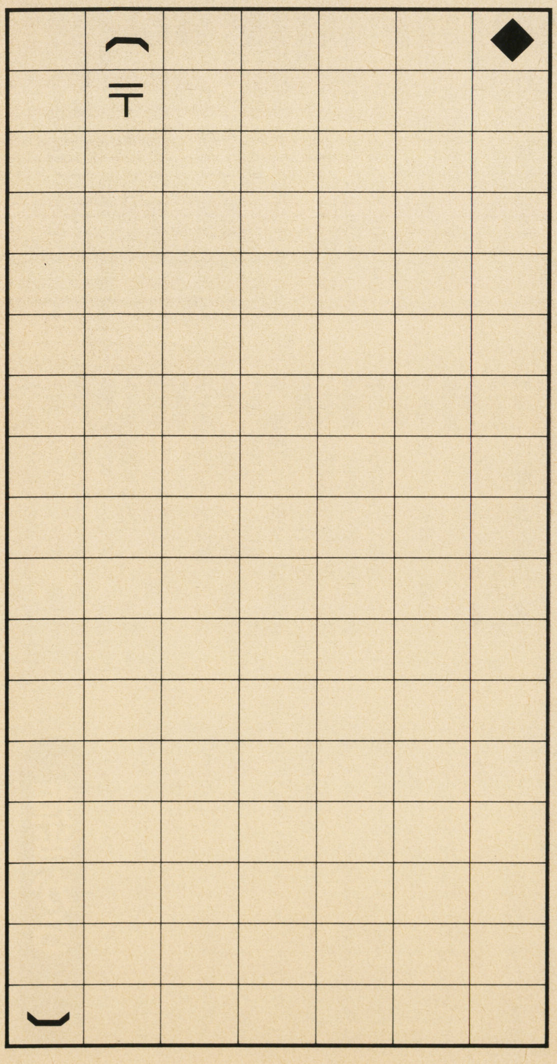

◆スクウェアのソフト（特にFF6・シャドウ・ケフカ）、ONIシリーズ、アークスI・2・3、GS美神のどれか一つでも好きな方、文通＆イラスト交換して下さい。よろしく
（〒274 千葉県船橋市新高根4-1-18 岩崎 桂子）

◆ゲームがとても大好きです！ファミコンを始めて11年になります。今はおもにスーファミユーザーです。スーファミでなくても、ゲームの好きな人手紙下さい。僕は19歳で、どんなジャンルのゲームでもします。男女年齢問いません。どんな人でもOKです。お願いします！
（〒791 愛媛県松山市西垣生町1390-2 井戸 広幸）

◆ムーンライトレディのケルベロス、ガーゴイルが好きという方！変な女の子の私と文通して下さい。初めだけ切手同封で。待ってます。
（〒491 愛知県一宮市今伊勢町宮後東茶原41-5 堤 卓子 高2 女）

◆弟切草・ストII X・FFなどのゲーム自体が好きな方、又、チャゲアスが好きな方。あっ、イラストを一方的に見せてくれる方もいいです(殴)。初回切手同封で手紙下さい。
（〒333 埼玉県川口市芝5-21-30 カユラードわらび101のB 深澤 真吾(18)）

GOD SAVE THE KING!

LOVE&SERVICE

ポイント発表!!

北海道　秋緒 麻京(1)
GUY(16)／いかづち かりん(2)
すとろべりぃ(15)／桐生 瑠那(12)
ころーにゃ(6)／市ノ瀬 更紗(6)
美作 羅倭(8)／実月 りま(2)
高野 うい(2)／ハッタリかんな(5)
月影 たつや(4)／百瀬 るる(2)
羽坂 絵美(4)／麻紀 論維菜(2)
青森県　山本 陸(2)
秋田県
神楽 龍丸(2)／古都 なはる(6)
岩手県　H-SACO.A(2)
遠瀬 采那(4)／森崎 チロル(4)
山下 はるか(4)／烏槻 あざの(4)
山形県
藤崎 和泉(2)／柳橋 浩之(2)
宮城県
サイレス(3)／連城 風見(12)
雷瀬 えびの(4)／明日砂(4)
ポポロンひばり(2)／綴喜 終(2)
福島県
高橋 宏隆(10)／秋津 きくみ(4)
宮葉 るる(4)／うにりる(12)
真田 守(4)／びる(1)
新潟県　廉 ライム(1)
累川 醒河(2)／麻城 かりな(4)
舞河 姫氷(10)／濠 めぐみ(2)
滝国 あきえもん(4)／風☆時魔(2)

海永 愛里(8)／北神 いつる(6)
神月 恵美瑠(8)／紺野 もえぎ(7)
ひゅうが たすく(2)／吉川 粋(4)
瑠月 ゆにる(4)／KASIKO(2)
五月 ひびき(4)／藍沢 京子(4)
みようじ さなえ(2)／南国少女(2)
和希 そうと(4)／石頭 堅太郎(4)
越後屋 都(4)／米沢 たけし(4)
酒井硝子(株)(2)／大滝 碧(2)
沙曄姫 聖(4)／夜月 星亜(2)
高山 睦月(2)／浅葉 望(3)
石川県
みーたん(6)／稲葉 智(2)
富山県
水樹 流(4)／夢計画(2)
T岡本(2)／麻生 真希(1)
福井県　榛名 みずき(1)
東京都　猫野 なぎさ(6)
すなき 白ら(2)／桐崎 みか(8)
そでおか 愛里(2)／りん(7)
七瀬 すい(2)／中谷 かおり(6)
甲斐崎ノ皇子(2)／まつきち(4)
ちんじゃお・ろおす(4)／南巻(2)
都賀 ちづる(6)／くえけけ(4)
龍牙 翔(6)／真田 龍牙(6)
飛留燕(4)／天草 あまみ(2)
米梨 わたる(5)／ハガー信隆(2)
つゆき(6)／ARTHUR(6)
えまる・じょん(2)／ビー玉(5)
瑞夜 かゆら(2)／藤沢 未来(2)
お茶ねずみ(3)／赤福(4)
NAO(2)／きさらぎ そらみ(2)
みのがめ(4)／α-HAZARD(2)
みずのと 遊(2)／わらべ(8)
P山本(2)／野口 純(2)
神奈川県
名園瀬 怪(2)／七瀬 ひかる(2)
水羽 とらら(4)／綾茂 ゆきえ(6)
杉森 あきを(4)／古賀 ふかみ(2)
桜 その江(8)／相川 うき(2)
風海 ゆき子(13)／楠木 神(4)
河雅 詩季(2)／瀬崎 紅珠(2)
しまな こゆき(2)／御船 嵐(2)
遊一郎(2)／水神 冷風斗(2)
碧風 ありあ(4)／たまきつぼ(3)
萌黄 ゆら(4)／基 かゆ(4)
かすみ らな(3)／楠 晃哉(2)
滝沢 悠(5)／ねあの(2)
神巳 翔(2)／古巣・狐(4)
信山☆しんざん(3)／みつまめ(2)
あんみつ(2)／渡馳 るい(2)
千葉県
緑川 月子(8)／竹内 はなこ(10)
佐伯 光彦(2)／椎葉 乃維(8)
弓陣(6)／Backy Tezu(2)
神月 あゆ(4)／綾木 くみ(2)
ひげさん(2)／ヨネスコ村(2)

竜立 風果(2)／小神野 徹(4)
前木 もゆな(2)／こがねみかん(8)
らっこ推進委員(2)／柚花(6)
埼玉県　杉浦 にぽぽ(8)
星野 彼方(9)／FO14(4)
高野 龍(2)／不破 和史(2)
彩夢 魅歌(8)／神島 ゆい(4)
すばる れいか(5)／高瀬 咲希(2)
くさなぎ けん(1)／秋草・禎(2)
秋乃 統弥(2)／駿河 みやこ(2)
鈴乃 みやあ(2)／竜奇 夕海(4)
茨城県
音月 ありは(4)／大槻 隆明(15)
池田 そぉま(6)／MORAL(2)
夜月 ひかる(4)／BOSS(7)
冬部 李穏(2)／明日賀 有沙(4)
長谷川 秀(10)／高屋敷 まう(2)
佐々木 亮(2)／山林 弘二(2)
群馬県　R・T(2)
未来 地球(6)／空谷月 真(2)
更沙 絹(2)／秋吉台(4)
栃木県　N・菱沼(4)
◉十夜(6)／勇者 あんど(4)
新 龍介(2)／まりぃ・ゴンゴ(4)
舞夢☆ざぶ(8)／秋澤 悠(2)
外山 右京(1)／聖 華澄(5)
静岡県　夜渡 りるる(4)
いとう☆海子(12)／みゅーまん(6)
多希 すぐる(4)／秋澤 庭子(2)
氏木 まさし(2)／渡那辺 伸枝(4)
長野県
遊楽 悠太(6)／潮澤 光(8)
和泉 りいあ(4)／山野 りんご(2)
佐藤 みゆき(1)／黒ヲまぢえる(4)
山梨県　のりまきえび(2)
岐阜県　高宮 美紀(2)
緋桜 みずの(1)／東雲 東風(2)
愛知県
うーろんTEA(9)／川村 えみ(2)
遊佐 ますみ(8)／綾杉 いくみ(8)
新田 より子(2)／ほり 恵利織(4)
キャミキャミ手園(2)
北方 まり(3)／星 亜恋(4)
日向 すもも(2)／葵 蒼華(2)
三重県
西野 くるみ(2)／桐祐 清(2)
まんぼう・たこ(2)／ねこのぼち(3)
滋賀県
浅井 羽織(8)／K-ITA(6)
飛鳥 亮(2)／いさむ(2)
京都府　ぱぴおさる(2)
PAPAO(8)／たてな 知(2)
まりりす(2)／松平 おぴよ(4)
大阪府
しませ くおん(2)／小椋 歩(4)
まとまる(9)／風馳 カイ(6)
上堂 だう(4)／東野 未来(14)

林 あむ(6)／りゅうり・はるか(2)
川奈 ゆん(9)／大和 童子(2)
森野 いちご(4)／水無瀬 郁(4)
佐野 さちこ(1)／犬山 犬雄(2)
よろず探偵夢狩人(1)／一角獣(4)
奈良県　聖口 東(2)
兵庫県
ポンキー素(4)／龍槍 つつみ(4)
名来 芽衣(2)／水剣 沙更(4)
杉風 會良(4)／空木 しぐれ(2)
橘 沙羅(2)／麻生 美鈴(2)
広島県　つつみ るーあ(2)
なるみかん(16)／水ノ森 れな(4)
東海竜 たすさ(2)／生々(2)
香月 ゆうり(2)／逢乃 かやい(2)
岡山県
やよぽん(2)／ななせ 柴(2)
島根県
天海 ひこね(8)／杏夜 末夢(6)
鳥取県　立木 あや(2)
砂神 けいな(4)／浅江 律(2)
カニが嫌いなの……(2)
香川県　松平 のび太(4)
徳島県　一条 れあら(2)
和歌山県　しおざき 裕太(2)
藤森 あかは(4)／梅麗露(7)
望月 れあ(2)／竜月 あかね(6)
さわら 沙弥(2)／砂霧(2)
愛媛県
こんにゃく(8)／脳みそ(16)
えび(4)／藤井 ケンヂ(4)
結城 貴更(2)／如月 久美(4)
メロンチョSUN(2)／たあくん(2)
高知県　おくさま(2)
宮崎県　竜牙 聖(2)
福岡県　藤丸 和孝(2)
天野 和人(2)／レリク素(8)
志斗 郭也(2)／緑ワイン(2)
キテレツ ゲンペイ(4)
大分県　椎葉 恵(2)
水城 涼子(4)／夕凪 春人(2)
長崎県　翠雲 純(2)
◉憂(4)／れな(2)／野亜木(2)
羽田 五月(2)／みなせ れな(4)
有川 かおる(4)／藤島 陸(2)
熊本県
架鬼 ねいる(2)／夜叉 飛竜(3)
杉瀬 らいむ(4)／高坂 晶(2)
天野 吹雪(2)／みの虫(2)
鹿児島県　春野 さくら(8)
ついんすらいむ(11)／露木(1)
オーストラリア　夏野 優希(2)
住所不明　ろでむ(2)

担当から―

このポイントは、前イラストページ「GOD SAVE THE KING!」の93年10月号から今号までのポイントを集計したものです。「GOD～」ではイラスト1枚につき2ポイント、「L&S」では文章投稿にも1ポイント加算しています。いやー、たくさんの人がいますねえ。スペースに収まりきらなかったので、ムリヤリつめたら少し分かりにくくなってしまいました。

プレゼントの内容ですが、まず16ポイントの方には好きなソフトをプレゼント。15ポイントの方には編集部選定のソフトを贈らせて頂きます。

その他は従来の設定通りで、12ポイント達成した方には記念品セット、8ポイント以上の方には新雑誌「パワーゲーマー」を向こう3か月間に渡って無料配送。6ポイントの方には粗CDもしくは粗ゲーム、となっております。

もちろん、12ポイント貯めた方でも8ポイントのプレゼントが欲しい、という注文ができますので、とりあえず何のプレゼントを希望するか、7月31日(申し訳ありませんが、必着とさせて頂きます)までこちらにお知らせください。お知らせくださった方から、順次発送にかかります。

でも注意してくださいね。7月31日まで連絡が届かなかった場合は無効になってしまいます! その点だけはくれぐれもご注意を。

ちなみに新雑誌では、ポイント制はナシです。……残念。

来月より登場の新雑誌!!
POWER GAMER
読者ページはどうなる!?

さてさてここで、来月以降の読者ページがどうなるか、その予告をいたしましょう！

現在のところ、総ページ数は未定です。白黒ページが何ページあるかどうか、それが分からないもんで、白黒イラストのページや文章投稿が、どういう扱いになるのかが未定でして……。

なぜ今の段階でもまだ未定なのかと言いますと、ゲームボーイ後のあわただしい新製作なので全体のページ内容がまだ流動的だということと、新雑誌に備えてこの8月号の製作には早く取りかかっているから、原稿はいつもよりだいぶ早く書いているわけで、ますますもって正確なことをお伝えできない、という状態なわけです。

とりあえずページ数と、カラーか白黒かが決定しているのは、カラーイラストコーナー、ICBM(同人誌)、あとはサークル&文通のコーナーなんです。

カラーイラスト

カラーイラストのページは、基本的に従来通り。もちろんカラー。4ページの予定です。

これまで通り、アドバイスも続行の予定。みなさんガンガン送ってきてくださいね。

問題なのは白黒イラストですが、確実に載せるスペースくらいは作れますので、安心して送ってきてください。ただ、ページ単位でスペースが取れるかが問題なだけで、全く載らないわけではないですので。

マンガも同様です。フリートーク関係も募集します。

同人誌

同人誌のページは、白黒で4ページの予定。これまでとは大きく掲載方法が変わります。

まずこれまでのように表紙のみでなく、中身も紹介します。自然、1冊に対するスペースが大きくなり、紹介できる数自体は少なくなってしまいます。しかしそう数が激減することもないよう、これまで同様の表紙のみのカタログ的な紹介も、1～2ページは継続します。

また、これまで通りグッズも扱いますので、ぜひ送ってきてくださいね。

文章投稿

これは何ページ取れるか、正確なことはわかりません。でも確実にスペースは作るでしょうし、ネタ的にはいくらあっても困らないので(笑)、気軽に送ってきてください。イラスト裏の軽いトークなんかも使わせて頂きます。

ここで言う文章投稿とは、もちろんフリートークのことですが、それ以外の内容、たとえば近況報告とか(笑)意見・感想なども大歓迎ですよ。文章は見ていて楽しいですし、いろいろと参考になりますので。たまにお返事書くかも知れません。

文通・サークル

文通・サークルのページは、これまで通り2ページで継続します。レイアウトは変わると思いますが、基本的なところでは全く同じ。

ただ、文通の文章投稿は専用のハガキを使って投稿して頂くことになりました。切り抜いてもコピーでもけっこうですよ。

サークルは文章による投稿が少なかったため、ハガキ投稿のみに変更。文通はハガキ・文章両方がOKです。基本的に載ったことのない人が優先ですが、読みやすくないハガキは掲載できませんので悪しからず。

編集後記

最後の編集後記です。……ああ、先月は、今までで最大級のとんでもないことをやってしまいました。思い出すだに罪悪感で身のふるえる思いです。

鹿児島県のついんすらいむさん。ああ、やはり怒っているでしょうか？　……そう、先月はこともあろうに、この方が書いてくださった宛先ハガキと、あの！　アニキ倉西のデスマスク写真とを誤って逆に載せてしまったのです！……ああ、ああ、人として、僕は取り返しのつかないことを……。もう天国には入れないのかも……。

ただ、この僕に祈ることと言い訳することの権利が許されるのなら、写真の間違いは印刷上の過程で発生するものであって、僕たち編集者の責任では基本的にないのです。ただ、最終的には写真のチェックもやっぱり僕たちがするので、その段階で気づかなかったのはやはり問題なのですが……。

ああ、とにかくごめんなさい!!　悔い改めますからあ。

お詫びの意味で再掲載でございます。新雑誌の読者ページは、もちろんタイトルが変わるけれど、とりあえず「ラヴ&サーヴィス」の名前で送ってきてください。……新読者ページの名前も、まだ決まってないのです(泣)。

……さて、最後のラヴ&サーヴィス、いかがでしたでしょうか。そういえば僕は読者あがりとは言え、意外に自分で作業してると客観的になりきれないところもあり、自分のコーナーが過去の読者ページと比べてどうだったか、その評価がちょっと気になります。今後投稿を寄せられる際には、ぜひ読者ページに対する感想などをお聞かせ願えればうれしいのですが。もちろん最近GBを読み始めた方でも、何でも言ってくださいね。新読者ページの参考にさせて頂きますので。

では、この辺でお別れでございます。プレゼント希望の方は、くれぐれも連絡を忘れませんように。投稿者の皆さんは、どうか新雑誌にも送ってきてくださいね。

ご愛読、本当にありがとうございました。ゲームボーイ、これにて終刊でございます。

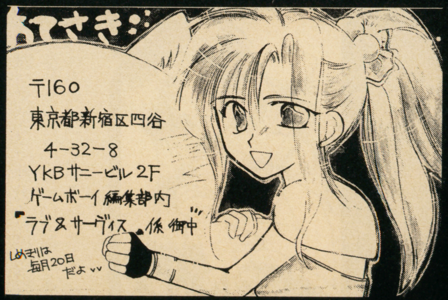

▲鹿児島県／ついんすらいむ(11)
いやもう本当に、先月はすいませんでした。呪わないで下さいね。

GB編集部と読者諸君の心と心のキャッチボール

これまでに届けられたボール……

心と心の「終刊なんてまーた冗談キツいんだから」「アニキカムバック」「新雑誌の名前ってスーパーゲームボーイでしょ」「ゲームボーイよ永遠に」ボール。……あのなぁ。

さァ、どうだ!これでいいのか?
ヌ●ッ!14歳男子!!

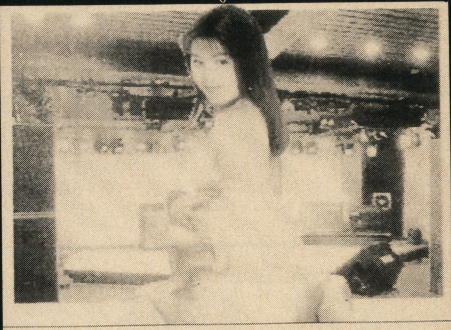

▲大阪府/日本物産
……なんすか、この写真は。今月は14歳男子諸君に、この写真でヌ○てもらおうって魂胆ですか。さすがアニキっすね。目の付けどころがシャープですよ。いやいや、キャプション量が多くて何を書いたらいいのか困ってるなんてそんなことは申しません。ただ……出来うるならば、もう少し短く……しておいて……頂けると……ありがたかったかな、なんて……。あぁ、眠い。今、AM5:30。

●新雑誌の名前が「ゲームおやじ」又は「ゲームじじい」になるって本当?
(千葉県/A・O ♂/18歳)

オカノォォォォォ!誰がンなこと言ったよォ!!リニューアルに向けて、みんな意気上がってるとこなんだからよ、一つ頼むぜ、ホント。中に約一名、よる年波に勝てずに息あがっちゃってる人もいるけどな。誰とは言わないけど先月までこのコーナー担当してた人。そういやこないだも、電話口の美人で可愛い奥さん(仮称)に謝ってたなぁ。……アニキ……頼みますよ、ほんと。

●ゲームボーイ……だんだんあやしげになっていく気がしますが……(BUT、そこがいい!!)
(東京都/M・I? ♀/15歳)

まぁな。でも、今月で終わり。

●もっとNEOGEOのページを増やして欲しい
(兵庫県/K・T ♂/18歳)

いや、だから、もう終わりなんだってばさ。

●終わりよければすべてよし!!
(岡山県/T・N ♂/16歳)

じゃ、ウチ(GB)はダメだなぁ。あはは。……あは……ハァ。

●次の誌名ってゲームギアでしょ(笑)(港区/S・O ♀/16歳)

惜しい!正確にはカラーゲームギア。いや、トイショーのセガブースで見てきたんだけどさ、緑とか青とか赤とか、イカれちまってる色合いで大変なんだこれが。あんなモンが一揃い店頭にならんでるのなんか発見した日にゃ、俺、卒倒しちゃうよ、いやホントに。やっぱギアは黒がいいよなー、シブくて。

●がんすけさん、夏あたりに一緒に北海道いきません?北見に親戚がいるんです(笑)。ダメなら俺の家(岡山ですけど。あ、イナカです)でも可。おもてなしいたしますです。ハイ。
(岡山県/T・F ♂/13歳)

お、ビックリだ!がんちゃんモテモテじゃ~ん♡欲しいプレゼントもがんすけ袋だそうだぞ。オイ、どうするよ。いやー、モテる男はつらいやねー。いーねー、いーねー、固定ファンがいる人はねー。(……死ぬか、おい。が)

●業界一パンクな雑誌が潰れるとは。新雑誌でも絶対パンクであってほしい。
(京都府/S・Y ♂/22歳)

パンクねぇ、パンク。俺、パンクって単語嫌いなんだよ。ま、でも、こういうスタイルは貫いていきたいよな。

……あ、この人も欲しいプレゼントががんすけ袋じゃないか!おい、どうしたんだがんちゃん!キミの身に一体何が起こったんだい!?

●無理するな
(石川県/S・S ♂/19歳)

いや、ムリしないと出ねぇんだよ、ウチの雑誌は。見ててみ、今にアニキまたブッ倒れるから(当然、俺たちもそれなりに大変ではあるけどな)。

●下品ネタよ永遠に!
(三重県/H・M ♀/16歳)

おう、まかせとけ!ウチにはバイのアニキを筆頭に、ホモ、無機物フェチ(パソコンのキーボード抱きしめて寝るんだぜ、あの男)、脚・髪・声フェチ(以上、誰が誰だか分かった人は結構スゴイ)、そして食いしん坊万歳!のU野さんがいるからな。新雑誌でもバリバリぶっちぎりで気合入れてくからよ、一つよろしく頼むぜ。……あ、がんちゃんがあきれて現実逃避のときめきメモリアルを始めた……。ねぇがんちゃん、口聞いてよ。なんか言ってよぉ。

●ジュピター藤平さんへ
純情なあなたのことだから、セーラームーンを観て、友の大切さを感じとるのでしょう。うん、いい人だ!
(茨城県/K・Y ♂/?歳)

お、よく分かってるじゃねェか。そうなんだよ。そこがムーンのいいところなんだよな。映画なんてよかったぜ。やっぱ、カッコいいし。うん。

●学園長さんへ
あなたは、不思議な人だ。うーん、グラッチェ!以上。
(茨城県/K・Y ♂/?歳)

なにが「グラッチェ」だ。それはともかく学園長だが、不思議っつーか、なんかおもしれぇんだよ、正確には。秋葉原なんか一緒に行くと、手当たり次第そっこらじゅうからゲーム買ってきてさ、金もないのに。で、「あぁ~、また負けたぁ~」とか弱々しい顔でニヤニヤしながら言ってんの。ホントにゲームが好きなんだろうな。同じソフト5本も6本も持ってるし。

●松波庄九郎さんへ
あなたは、きっと大物になれるでしょう。自信を持って、いろいろな事に挑戦すれば、きっとね。世間は冷たいけど、挫折しないでガンバッテ。
(茨城県/K・Y ♂/?歳)

だとよ。わかったか、松波。……いいけどよ、松波ってやめねぇか?言葉のすわりが悪くてしょうがねぇよ。

福島県/ぴゅる・るび/?歳
今回の担当は俺なんで、HRVのボツイラから選別して持ってきた。みんな、ホントにどうもありがとう。……にしたって14歳男子軍団にはウケが悪かったよなぁ、あのコーナー。みんなぁ、俺嫌いか?

富山県/前田優美子/?歳
どうせボツだからPNはいらん、とな?ということは、載るときは本名でいいということだな。しかし綺麗な名前だ。かえってPNなんか使わないほうがいいと思うぞ。名は体を表すっていうしな。

なぁ、松波よ(笑)。

●渡辺○一さんへ
世の中、シケてんぜぇ～
バカばっかだしさぁ～
そう思いませんか?渡辺さん
いつの日にか、オレの嫌いな彼奴らを塵にしてやる。絶対に！
あなたの嫌いな白バイ野郎もついでに殺してあげる♡
(茨城県/K・Y ♂/?歳)

お、ナベちゃんが近くをフラフラしている。おーい、ナベちゃん。……だってさ。なんかコメントちょ。
「ひとまず、白バイ殺したら五千円取り返しといてくれ」
だそうだ。俺からもよろしく頼む。そしたらナベちゃん、メシおごってね♡

●がんすけさんへ
世の中、「ときめきメモリアル」の様に上手く行きませんよ。
難しいよ、恋愛は。
もっと現実を見つめて。
観ていて虚しいよ。
ガンバレがんちゃん。
(茨城県/K・Y ♂/?歳)

おぉ、ここにもがんすけの本質を見抜いている人物が!!とか言うとがんちゃんに殺されそうな気もするんで、ひとまずノーコメントとしておこうか。
まぁそれはともかくとして、だ。難しいよなー、恋愛ってやつはな。あぁ、難しいよ。そういや俺もそろそろ彼女いない歴が1年半になるんだな。……若いうちからこんなこっちゃいかん！よし、がんすけ！いざ行かん、必殺の街頭ナンパへ!!(←実は結構趣味)

●アニキ倉西さんへ
もっと家庭サービスしなきゃダメだよ。
ゲームもホドホドにね。
子供つくらないの?
離婚はダメよ。いろいろと、お金もかかるしね。
「結婚はロマンス、離婚はビジネス」
(茨城県/K・Y ♂/?歳)

あーあ、知ーらねぇ。

●ジョニーさんへ
あなたは、普通の人でしょう。
「ヘイ、ジョニー」「ワンワン」以上。
(茨城県/K・Y ♂/?歳)

なんのこっちゃ。じつはジョニーは凄い奴なんだぞ。なんせ二つ名が〝サウスダコタのファイアーボーイ〟ってんだから。サウスダコタに帰ると、皆が「ジョニーだ！」「ジョニーがこの町に帰ってきた！」「これでヤツらにでかい顔はさせないぜ！」「俺たちの時代がやって来た！」「ジョニーだ！」「ジョニーだ！」「ジョニーが帰ってきたぞ!!」って大騒ぎなんだ。ちなみに、比類なきリンクスユーザーでもある。この辺が日本人じゃない感じだろ。ピチピチの赤いジーンズなんかはいちゃったり、もみあげ延ばしてたりね。すげぇぞ、ヤツは。甘く見たら死ぬぜ。

●藤平さんって、そんなに女性に人気あるんですか?
(千葉県/M・F ♀/20歳)

ねぇよ！大変だよ、アニキが変なこと書くもんだから、少年たちからは反感買ってるし、女性読者からは警戒されるし。だいたい、アニキやがんちゃん、松波にナベちゃんなんかは凄い熱狂的なファンが付いてるのにさ、俺なんかいないんだよ?たまーに「お仕事頑張ってください」なんてセラムンコーナー宛のハガキの片隅に書いてあったりするだけなんだから。アンケートで名前の出てくる比率でいったら、アニキを10とすると松波が6、がんすけが3でナベちゃんが2。おたっくの泰さんでも3くらいかな?で、俺が1。たまたまその1が女性からだったというだけのことだ。……だからお願い。俺も応援してくれ。

●終わりなんてやだ
(愛媛県/H・H ♂/17歳)

俺だってやだよ。松波と入れ替わりで編集になったとたんに終わりだぜ。もう、むちゃくちゃ前途が明るいじゃねぇか。勘弁してくれよ、縁起の悪い。

●突然の終刊、とても残念です。GBを買いはじめて7年、ずっと続くと思ってたのに……。私も当時は中学生でしたが、今はもう成人です。私の青春とともにあったGBをずっと取っておきます。新雑誌に期待してます。
(福島県/H・N ♂/21歳)

そりゃあ永い間、どうも有り難うございました。……でも、GBとともにあった青春って、ちょっと、その、なんかイヤな感じなんですけど。貴方の青春に、悪影響は及ぼしませんでしたか?なんか、申し訳ない気分でいっぱいです。お蔭で言葉遣いまで丁寧になってしまいました。

●この際、コナミさんにゲームボーイ誌を助けて頂いては?コナミの雑誌は今のところないので、コナミさんに掛け合ってみれば?
(神奈川県/K・Y ♂/17歳)

……いや、そういうこっちゃねぇんだよ……。大体、助けてもらうって何を助けてもらうんだ?コナミの雑誌って、毎月何をやるんだよ?そんなにウチは経営苦しいように見えるか?いや、実際苦しいんだけど。

●スタッフ欄の「いわすけ」って何ですか?
(北海道/S・N ♀/16歳)

漢字にすると岩助。岩のようにかたくななスケベ。ってことで、正解はがんすけのことでした。おわかりかな?

●さようなら
(岐阜県/R・M ♂/16歳)

あ、あ、はぁ。さよなら。

ってーなことで、今回でキャッチボールもお終い。新雑誌、パワーゲーマーもよろしく頼むぜ!!　じゃあな!!

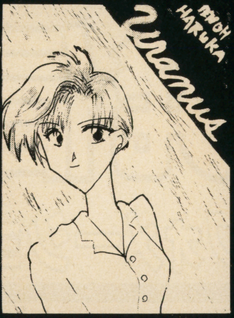

福島県/びる/?歳
なにも考えずにイラストを選別していると、いざ原稿を書く段になって同じ人を選んでることに気づいたりする。……まいったね。ちなみに俺は最近みっちゃん(海王さん)がお気に入り。お嬢はいい。

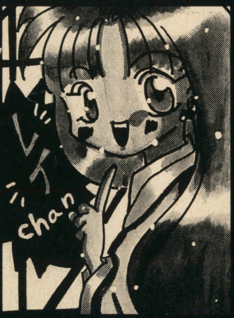

高知県/夜嗄いゆり/?歳
キミも本名が素敵だな。そういえば俺はここ最近高知県の投稿者を見た覚えがない。あるいはただの薄情モンなのかもしれないが、いずれにせよ珍しいのは間違いない。……高知県ってどこだっけ?

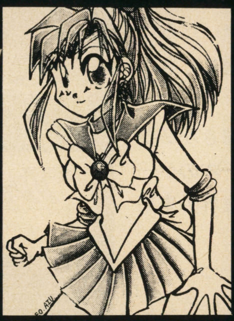

東京都/藍雨絵緒
ありがとう、せっかくまこちゃんに1票入れてくれたのに、まこちゃん5位だったよ。くやしいなぁ。で、ふと気がつくともうすぐ仕事が終わりそう。なので、ここらでプクイチこかせて頂きます。

高知県/駿河まなみ/16歳
あー煙草が美味い。んで、さっき高知の投稿者がいないとか言ってた舌の根も乾かぬうちに、いきなりいらしてますね。せっかく初投稿してくれたのに、もうおしまいなのよ。パワゲイもよろしくね。

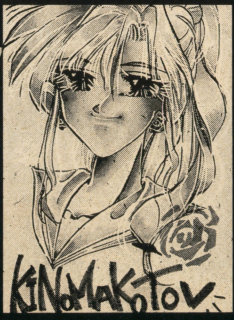

板橋区/龍牙翔/15歳
高校合格おめでとう(今さら……)。まぁなんにせよ、高校くらいは出ておいたほうがいいからね。それはともかく、そろそろ俺も精神的に限界を迎えているようです。すみません、寝かせて頂きま……。

月刊・RPG情報発信局

～ちょっときわどい!?ドキドキ♥RPGインフォメーション～

RPGの未来はどっち？好き勝手に想像してみるRPGの未来像。

ひと頃のブームも今ではすっかり落ちついちゃって、〝猫も杓子もＲＰＧ〟だった時代が懐かしくさえ感じられる今日この頃。現在のＲＰＧ事情は、ツボを押さえた大作が定期的に発売され、全体のレベルもグイグイＵＰしている、いわゆる安定期だと思うんだよね。ま、たまに例外もあるだろうが、いましばらくの間はＲＰＧにハズレはあるまい。

さて、そこで質問だ。君達はいま、ＲＰＧに何を求めるかい？　ストーリー性？美しいグラフィック？　それとも磨き抜かれたゲーム性かな？　その答えは人によって様々だろうが、現在のＲＰＧは、そういった多彩なユーザーの好みにも臨機応変に応えうる状況にある。先程は、いましばらくＲＰＧにはハズレが無いだろうと書いたが、その中からさらに自分に合った一本を見つけることで、一層ＲＰＧというものを楽しむことができるに違いない。

ＲＰＧの理想的な未来像があるのではないだろうか？「大作」という肩書きが必要でなくなる程、全ゲームのクオリティの高さに「差」がなくなり、一本一本のゲームが他にない強力な魅力を持つ。まさしく夢のようではないか。ＲＰＧ業界の未来がこんなだと、とっても素敵なのだが……。

未来のことなんて、神ならぬ我々にはわかりうるハズも無いが、ただ１つハッキリしていることがある。それは、このコーナーは今月をもって終了するということだ。結局、何も大したことはできなかったのが残念であるが、ま、仕方あるまい。

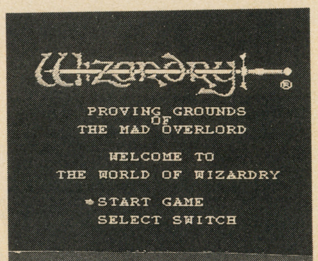

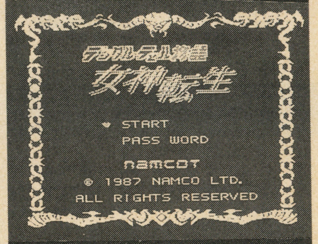

天使の詩　～白き翼の祈り～

２～３ヶ月程前に、カラーページで紹介したこの作品。ついこないだ、テレネットの方が殆ど完成しているサンプルを届けて下さったので、ここでもう一度紹介しよう。

ＰＣ版Ｉ・IIには無かった、様々な新システムが追加されているＳＦＣ版。特に、ただ戦うだけでなく、魔物と〝交渉〟することも可能になった戦闘シーンには注目だ！　ＰＣ版に勝るとも劣らない、感動のストーリーも魅力。

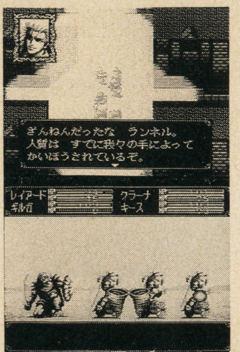

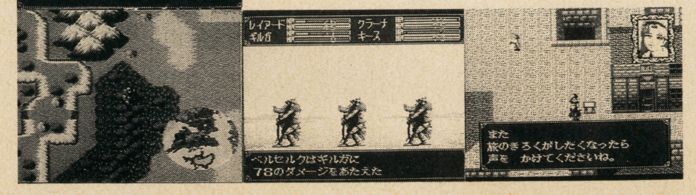

SFC版「ONI」の真髄にズズイと迫る！

ＧＢユーザーの間では秀作と名高い『ＯＮＩ』シリーズであるが、ＳＦＣユーザーにも同様の評価を得ることができるのだろうか？シリーズ５作目にして、ＳＦＣでは初登場の話題作『鬼神降臨伝　ＯＮＩ』の内容に、今月はズズイと迫るぞっ。ストーリー的なつながりは無いが、イメージ・世界観・雰囲気などはＧＢ版のものをシッカリ継承しているこの作品。そういう点では、シリーズを通したファンの方には一安心。

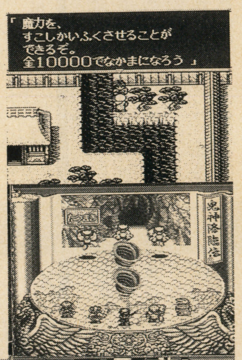

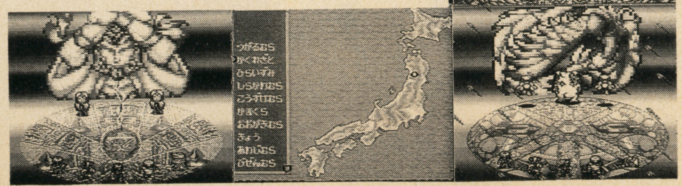

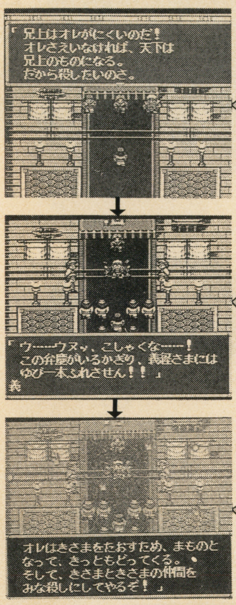

義経絶叫!戦国を駆けた名将、平泉に散る!?

藤原に裏切られ、家来達と共に追いつめられる源義経…。SFC版『ONI』のストーリーは、そんなシーンから幕を開ける。無念の叫びをあげ、義経死すか?!

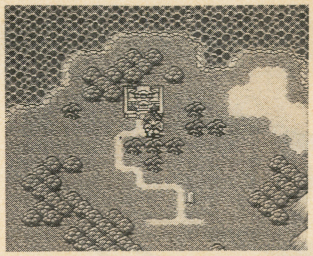
▲SFC版『ONI』の舞台は、鎌倉時代の日本。頼朝の養子、「北斗丸」が主人公だ。

このゲームで特筆すべきは、至れり尽せりの遊び易さ。少し触った程度だと、練り込まれた戦闘システムや力の入った演出の方が印象には残るだろうが、じっくりやり込んでみるとよ～くわかる。このゲームは、操作性やゲーム・バランス等、目に見えない部分にもえらく気を使っているのだ。その辺はさすがにパンドラボックスさん、遊びのツボを心得てるって感じかな。

ド迫力のバトル!

戦闘シーンはちょっと凄いぞ。キャラクターの動きは、アニメパターンがえらく豊富だし。何と言っても〝神降し〟(術の総称)の演出が派手なんよ。

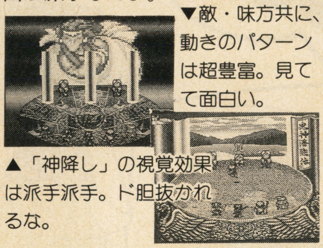
▼敵・味方共に、動きのパターンは超豊富。見てて面白い。

▲「神降し」の視覚効果は派手派手。ド胆抜かれるな。

成長は熟練度で

このゲームの成長システムは、ちょっと独特。簡単に説明すれば、ステータスごとに熟練度が設定されてるのだ。あまりややこしく考える必要は無いのだが。

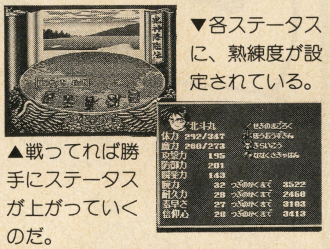
▼各ステータスに、熟練度が設定されている。

▲戦ってれば勝手にステータスが上がっていくのだ。

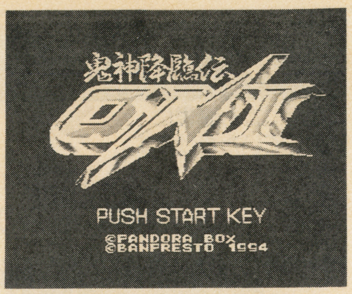

鬼神降臨伝　ONI

■SFC ■バンプレスト
■8月上旬発売 ■¥9,800
■12M+B・B
©PANDORA BOX
©BANPRESTO 1994

『ONI』と言ったら、やっぱり〝変身〟。SFC版の主人公達も、物語の中で変身能力を身につけていく。今回は、皆んなが皆んな「童子」に変身するとは限らないぞ。また、ゲームにはパーティーキャラ以外に、それぞれの特殊能力で手助けしてくれる「仲間」が登場する。戦闘中に助立ちしてくれる奴から、移動中に役立つ者まで色々だ。

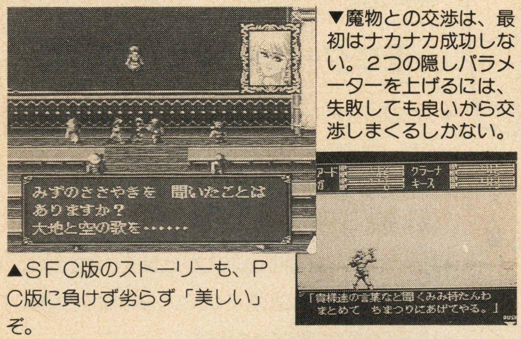

▼魔物との交渉は、最初はナカナカ成功しない。2つの隠しパラメーターを上げるには、失敗しても良いから交渉しまくるしかない。

▲SFC版のストーリーも、PC版に負けず劣らず「美しい」ぞ。

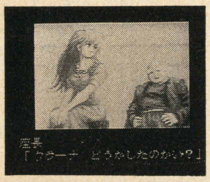

▲SFCになっても、ビジュアルシーンは超美麗。残念ながらアニメーション処理は施されていないが、思わず見とれちゃうぞ。

「美しい」ストーリーと言うと、何やらおかしな形容に感じるかも知れないが。シリーズの伝統として、『天使の詩』のストーリーは本当に美しいのだ。SFC版でも、個性溢れるキャラクター達を中心に、感動のストーリーが展開するぞ。

ビジュアルの見せ方が問題であったが…

SFC版を作る時に、大きな障害になったであろうPC・CD－ROMとの機能的なギャップ。PC版のような、美しいビジュアルによるアニメーションなどSFCじゃ不可能なのだ。SFC版では、美しい静止ビジュアルと文字で上手く解決していた。

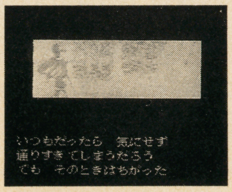
▲ストーリーの要所々々に入るビジュアルシーン。さすがにPC版ほどでは無いが、良いぞ。

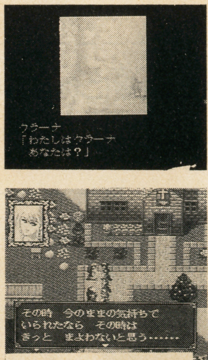

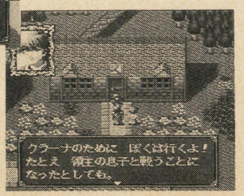

▲クラーナを救うため、旅立つ決意をするレイアード。感動の物語はここから幕を開ける。

ストーリーの発端はこんな感じ。

主人公の少年・レイアードと旅芸人の歌姫・クラーナの出会いから物語は幕を開ける。互いに想いを伝えられぬまま、一度は別れてしまう2人だが…。クラーナの危機に、少年は旅立つ。

天使の詩～白き翼の祈り～

■SFC ■日本テレネット
■7月29日発売 ■¥9,800
■12M+B・B
©TELENET JAPAN 1994

主人公達のレベルによって、ボスキャラの強さが調節される〝オート　レベル　アジャストメント　システム〟や、魔物との〝交渉〟など、SFC版には新たな要素がいっぱい。新たな魔法系統として、〝召喚魔法〟も登場するぞ。交渉の成功率は、友好度と交渉レベルという2つの隠しパラメーターに左右されるのだ。

Zオークション

どなたにでも簡単に
参加していただけます。

オークション価格の目安は
ファミコン業界ぶっとびの
買取価格の20%~200%割増

参加費用
ソフト・ハード
1個につき100円切手同封

スーパーファミコン
インベーダーゲーム

定価4,980円
落札価格4,700円

いらない ソフト・ハードは

箱・説明書なしOK‼故障品不可
オークション成立時の手数料不要
1個につき100円切手を同封し、住所・氏名・年齢・電話番号を記入し必ず宅配便または郵パックでZまで送ってください。週末のオークションで最高価格で落札され次第送金します。
(18才未満の方は保護者の署名、捺印が必要です。)
(オークション成立後の返品は原則としてできません。)

ほしい ソフト・ハードは

希望価格を書いて、1個につき100円切手を1枚同封し、Zまで送ってください。週末のオークションで落札され次第発送します。

〒616 京都市右京区梅畑向地町
25-15 GB
株式会社Z GB係
オークション事業部
075-881-0816

ソフト・ハード 6~7割

モニターSHOPPING

テレビゲーム業界ぶっとびの
新システム。ゲームソフトもハードも…

8日以内に申込まれたかたに もれなく **5,000**円分 クーポン券プレゼント‼

自宅で 自由に試せるょ!

ハイヒール・モモコ

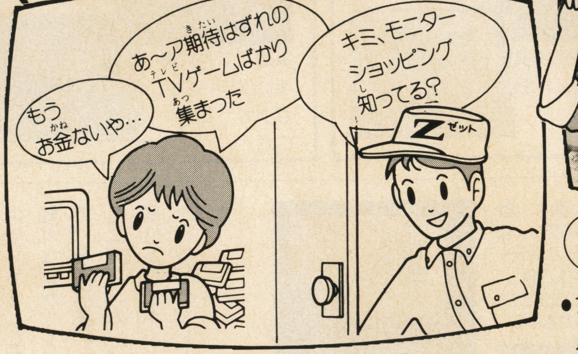

今話題の新作や、定番の人気ソフトなどの、ゲームソフトを自由に自宅でプレイできます。もう無駄な出費や期待はずれのソフトで悩むことはありません。さあ、今すぐモニターショッピングで、人気ソフトをジャンジャン攻略しよう。

モニターショッピングの特長

- ファミコン、スーパーファミコン、PCエンジン、メガドライブゲームボーイなどの、ソフトがZ価格で利用できます。
- お好きなゲームソフトを自由に自宅でプレイできます。(再交換不可)
- 期待はずれのソフト面白くないソフトで、購入を希望されない場合は当社へ8日以内に返送してください。(送料は自己負担です)
- 1年間何種類でも自宅でためせます。(商品の使用営業及び賃貸は禁止されています。)

卸問屋直売 激安宣言にわけあり
最短ルートでお客様にご奉仕します。

Z ゼット 卸問屋 ⇨ お店 ✕ ⇨ お客様
卸価格で直売

口座番号
01010-7-41155
加入者名
株式会社 Z ゼット

お申し込みは 今すぐ 郵便局で簡単にOK‼

お近くの郵便局の郵便振替用紙に、左記の口座番号、加入者名を明記の上、住所、氏名、年令、電話番号を記入して、総号カタログ・プライスリスト代(年間12回分)5,000円をお振込下さい。
クーポン券と総合カタログ・プライスリストをお送りします。

〒616 京都市右京区梅畑向地町25-15 株式会社Z京都本社☎075-881-0803代●資本金1,000万円ソフト・ハード総合卸問屋
※ファミコン・スーパーファミコンは任天堂の登録商標です。

©GAMES EXPRESS
PC ENGINE DUO & DUO-R用
SUPER CD-ROM
COMPACT disc
禁断のハイレグパロディー!!
HI-LEG FANTASY
ハイレグファンタジー
不思議の国の楽しいHな冒険ファンタジー!
めくるめくH.Fの世界をあなたも体験して下さい!!
禁じられた性の大陸に、ある日、難破船が漂着した。
なんと、はるか東方のジパングから、最愛の姫との仲を
鬼によって引き裂かれた失意の英雄"一寸法師"を乗せて…
小さな仲間リリパットとコロルと共に、愛のアイテム
『打ち出のこづち』を求めて、壮大なる冒険とロマンの旅が今始まる。
"愛"、"花"、"星"の三つの紋章とコケシを手にいれ、
宿敵『レズの魔法使い』をヒイヒイ言わせろ!!
PCエンジン用 スーパーCD-ROM
7月発売!!
『なんでも、世界中にあるく
コケシの遺跡』を訪ねれば、
レズの魔法使いに会う方法が
【希望小売価格 ¥9,800(税別) ●希望小売価格には、消費税は含まれておりません】
PG15指定:15才未満の方が、本商品をお求めの場合は、保護者の方の承諾が必要となります
「クイズ 投稿写真」
希望小売価格¥8,900(税別)
「ストリップ・ファイターII」
希望小売価格¥9,800(税別)
「究極麻雀II スーパー・アイドルグラフィック」
希望小売価格¥8,900(税別)
「CD麻雀美少女中心派」
PC ENGINE DUO, DUO-R & SUPER CD-ROM²専用 SUPER CD-ROM
希望小売価格¥9,800(税別)
「ボディコンクエストII ~救性主~」
希望小売価格¥8,900(税別)
「PCパチスロ アイドルギャンブラー」
希望小売価格¥8,900(税別)
「AVポーカー ワールドギャンブラー」
希望小売価格¥8,900(税別)
「レディソード ~略奪された10人の乙女~」
希望小売価格¥9,800(税別)
「究極麻雀 アイドルグラフィック」
希望小売価格¥8,900(税別)
「アイドル 花札ファンクラブ」
希望小売価格¥8,900(税別)
INFORMATION
GAMES EXPRESS[ゲーム・エクスプレス]
発売元:ハッカーインターナショナル
〒105 東京都港区浜松町1-27-13 八大浜松町ビル
TEL.03-3435-1042

連載攻略の締めくくりは、勝ちにこだわりますよー。サカサカサッカー。

ドラッキーのAりーぐさっかー

■SFC ■イマジニアズーム ■7月8日発売 ■¥9,800(税別) ■12M

トトカルチョの結果発表もあるよう。

ドラッキーはオモシロイですよー。だって、ドクター山田がいるじゃないですか。彼をバカにしたらいけませんよー。なんでも、爆弾や戦車も持ってるようですよ。じゃあ何か？ロボットを操作したりもするのか？その通り。じゃあ何か？モグラと友達だったりぃ？それはちょっと。

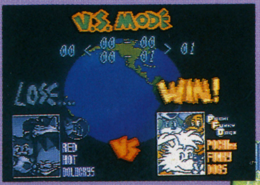

▼プレイ初回では、ひたすらスライディングでボールを奪ったり、やみくもにゴールを攻めるだけで、なかなか勝ちにつながらないでしょう。

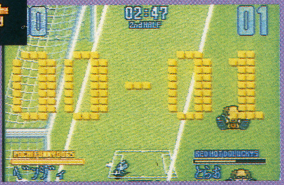

▲あ～今日も今日とて負けたのね。でも御安心。試合の積み重ねで、別っていきますって。そこでうれしい連載攻略なのだ。

やはり勝ちに執着するのねー。

うー負けた！アニキからのバトンタッチで連載を任された当時の僕。けど、今は攻略が書けるまでに上達しました。よって今月は当時がそうであった「ちょっぴり勝ちにこだわる」編です。

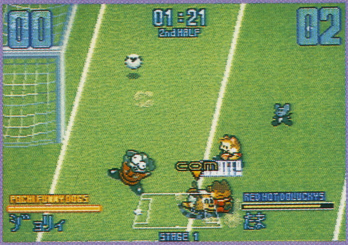

▲キーパーが体勢を整える間に、こぼれ球を拾え。そのまま逆サイドへ、シュートを決めるのだぁ。

通常シュートのフォローを写真で展開!!

▼なんとかシュートを弾いたぞ。

通常のシュートは、よほどゴール前の状況や条件が重ならない限りキーパーは〝パンチング〟で得点を許さないだろう。しかし以上の場合が実は、ゴールを決める最大のチャンスでもあるのだ。それは、キーパーの行動である〝パンチング〟。ボールを取りこぼしながらも、辛じてボールをガードした瞬間。この〝こぼれ球〟をすかさずシュートするのだ。キーパーはシュートに飛び付いた直後の起き上がりに時間を要する。転がるボールに飛びついて、キーパーの逆側を狙え！

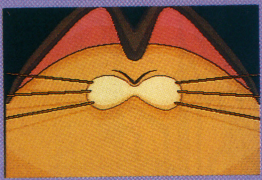

ゴール前を制する者は、試合を制したりぃ。

▲必殺シュートの勢いが、相手キーパーの体を炎で包む。なんて超絶シュートなの。スゴすぎる。

超ド級必殺シュートを決めろ!!

必殺シュートは、時間の経過や相手チームの攻撃によって加算される「怒ポイント」がフルになると使えるのだ。しかし必殺シュートも、通常シュートと同様にキーパーに弾かれてしまうのでフォローが必要だ。ちなみに、ゴールが決まると怒ポイントがゼロになるだけでなく、相手側に大量ポイントが移るぞ。

センタリングを使えば、ゴール前の攻め方がグンと広がる。後は通常シュートを打つなりの応用が出来るもの。チェックするぞ。

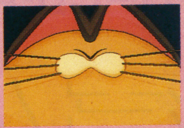

ゴール前の混戦からゴールを決める打開策に、センタリングが挙げられるだろう。ボールを上げて空中戦に持ち込む作戦、センタリングの連続でキーパーを翻弄させてシュート等、状況によってアドリブの作戦を組たてられるのが魅力。使わなくてどうする？

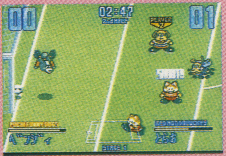

▲センタリングは2種類。キーパーのスキを突け！

▲シュートエリア内で、パスボタンを押すのだ。

▲怒ポイントのゲージがゼロを指すまでは、何回でも必殺シュートを打てるぞ。『必殺～』から通常の攻撃に切り換える事も出来る。状況で、使い分けよう。

!!

▼それでもキーパーは体でブロック。転がるボール……

▼シュートチャンスで、必殺ボタンを押す。キャラによってグラフィックは違うぞ。

ハシュッ！とね。

ボールを奪われたら、出来るだけ強力な技で奪い返してやるのだ!!

サッカーゲームに、もはや必要不可欠となったスライディング。ボールキープして攻めたてる相手チームに、カウンターを掛ける時など、スライディングから反撃のチャンスを得ることが多いね。もちろん『ドラッキーのAリーぐ』も例外ではないよ。パスする回数よりも多いんじゃない？と思うぐらい使用頻度は高い。それだけ危険行為としてファウルも取られがち。なにより戦略サッカーを進める人には、スライディングを喰わせた相手チーム側に「怒ポイント」が加算されてしまうので、使うタイミングを限定されそうだ。使うなら、より強力で確実な技！というワケで必殺技の大紹介だ。

▲ボールを持つ相手選手の、背後からスライディングを狙うと、ファウルを取られる事があるぞ。回数にも関係する？だったら……

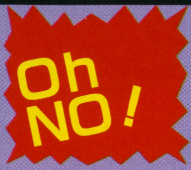

ゴロー～編

スライディングで反撃するぞ。

驚異のスライディング距離を誇る、その名も“キラースライド”。ボールを奪っても、しばらくは滑り続けるぞ。カウンターの足掛けに使えるぞ。

ポチ・ザ・～編

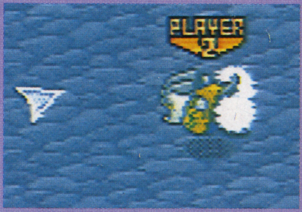

ジェットアタックでボールを奪え。

シークレット靴からジェットを噴出して直線上にアタックを掛ける“クルージングアタック”。ボールをキープしてる相手選手と横陣が重なったらドーン。

ラビッド～編

空中戦はウサギにまかせろ！

ジャンプボタンを２回押すと、ホバーリング機能？で自由に空中を移動できるぞ。攻撃目標が決ったら急降下アタックだ。逆に、上昇攻撃の技もある。

ドラッキーズ編

ホーミング機能？で相手を捕えろ！

ボールを持たないジャンプ中に、再度ジャンプボタンを押す“ライジングロール”。この技を使った直後に、ボールを持つ相手キャラ目掛けて体当りぃ。

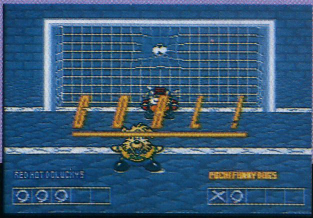

▲キーパー側になったら、相手選手のボールを見る時に発する音に耳を傾けて見よう。飛んでくるシュートの種類を、予想出来るハズだ。

▲ルールは規定内で相手チームより、多くのゴールを決めれば勝ち。ゴールキーパー側は“読み”と反射神経がモノをいうぞ。

PK戦だ！

▲タイムアップだ。しかし同点の場合は、この後PK戦に決着の場を移すのだ。

PK戦にさえ持ち込めば！という絶対の自信がある人は、戦略的に“相手の得点を許さない”守りのサッカーをすればいいぞ。同点のまま、ゲームセットを迎えればPK戦だ。不本意だけど、言う人も、このチャンスは逃すなよ。

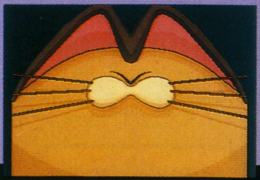

最後のチャンスにすべてを懸けるのだあ。

©1994 IMGINEER-ZOOM

夏も近づく八十八夜トントン♪
暑ッつい夏を爽やかに彩るRPGじゃ

SLAP STICK

■SFC■エニックス■7月8日発売 ■￥9600■12M+B・B

▲ひらめき、発明、試行錯誤をくり返し、様々な事件を解決するのだ。思考をフル回転せよ！

創意工夫型発明RPG!! 遊ぶほどに味が出るのさ

最近のRPGってさ、物語も展開も一本道すぎて、プレイヤーに"考える"とか"工夫する"という行為を必要とさせなさすぎてる気がするんだよね。その点『SLAP STICK』には、プレイヤーの発想や思いつきをもとにゲームを進めていく楽しみもあるから、今どきの無策無思考型RPGにうんざりしてる方にはピッタリのゲーム!! RPGに限らず、本来ゲームというものはこうあるべきじゃないのかな。

最終回
最後はちょっとしたアドバイスをつらつらッとね。

『SLAP STICK』の攻略編も、残念ながら今月でオシマイ。このゲームに関しては、書きたいことがまだまだいっぱいあったのにな。最後はちょっとしたアドバイスみたいなものをつらつらッと書いて、"有終の美を飾る"としましょうかね。

STEP 1 なんとかとハサミ

「なんとかとハサミは使いよう」という諺があるけど、アイテムもまたしかり。さ、考えよう。

便利なアイテムには、遠慮なくトコトンお世話になってしまうが吉。特に、ゲームの最初に助手のナギサさんからもらえる「トランシーバー」は、迷宮内だろうが町の中だろうがどこでもセーブできてしまう超便利な代物だ。他に使うアイテムがない時は、常にトランシーバーを装備しておこう。

困難な状況も難解そうな謎も、アイテム1つでアッサリ解決できてしまうこと多し。手持ちのアイテムをじっくりながめて、最も効果を発揮しそうなモノを見つけ出せ。

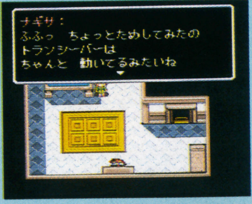

トランシーバーを使ってこまめにセーブするのが、ゲームクリアのコツ。トランシーバーには、ナギサさんからの助言を聞くという使い道もあるのだ。

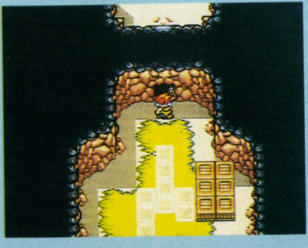

▶アイテムを駆使して、様々な困難を解決せよ。役立つアイテムも、持ってるだけでは宝の持ちぐされなのだ。

STEP 2 電光石火

このゲームの戦闘シーンでは、早く敵を倒せばそれだけ得をする。迅速に戦えっ！

戦闘シーンに突入すると、画面の右上にタイムが表示され、1ずつカウントダウンされていく。この数字が何を意味しているかというと……。実はタイムが0になる前に敵を全滅させると、残りのタイムに応じたボーナス経験値が、敵を倒した経験値にプラスされる仕組みになっているんだ。残りタイムは、敵のターンやコマンド入力待ちの間も刻々とカウントダウンされていく。先月号で紹介した。敵全員を攻撃するタイプの連続技をうまく使えば、ボーナス経験値を楽に得られるぞ。

▲コマンド入力中もちゃっかりタイムは減っている。全員攻撃型の連続技を素早く選べ！

▲別に残りタイムが無くなったからと言って、何らかのペナルティがある訳ではない。

STEP 3 日進月歩

ものは試しとばかりに様々な合成をこころみ、新たな武器を生み出す。その努力が大切なのだ。

このゲームには武器屋がない。そう書くと、じゃあどうやってより強い武器を入手するんだ？という話になるが、答えはカンタン、自分で作るのである。

同じ種類の武器2つを発明マシンで合成すると、少し攻撃力の高い同種の武器ができる（例：メタルソードLV1＋メタルソードLV1＝メタルソードLV2）。これが基本だ。また全く違う種類の2つの武器を合成して、さらに攻撃力が高い未知の武器を創り出すこともできるぞ。色んな組み合わせを試してみよう。

▶同じ武器を発明マシンで合成すると、よりレベルが高い同種の武器が作れる。

▶こんな風に、全く違う種類の武器同士を合成して、新しい武器を生み出すことも……。

“発明の友”でひらめきまくるのじゃ！

主人公に“ひらめき”を与える本「発明の友」。この本を読んでひらめいた発明品は、以後発明マシンを使って量産することができる。

発明の友には、一冊一冊に別々のレベルが設定されていて、主人公のレベルが本のレベルに達していないと読むことはできないぞ。

LEVEL・1 ブーツ

▲本は主人公の父・アキハバラ博士の家に置いてある。レベル1だから、全然レベルが上がってなくても読めるのだ。

LEVEL・2 メタルソード

▲本は主人公の家で読める。ハンドショット、ストレートボムと並ぶ序盤の必須武器。制作費は2百トロン。

LEVEL・3 ハンドショット

▲離れた場所にいる敵にも攻撃できる、便利な武器。威力はまあまあ。これも序盤では必須。

LEVEL・4 ストレートボム

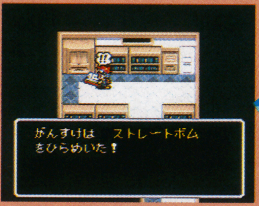

▲威力は抜群だがチャージメーターの消費が大きい、一撃必殺用の武器。外すとイヤーンな感じ。

LEVEL・5 ヘビーシールド

▲守備力が上がる装備品。攻撃力をとるか守備力をとるか、そこが分れ道。

LEVEL・6 ドクドクハンマー

▲メタルソードよりも攻撃力は高い。これが作れるようになったら、メタルソードとはサヨナラ。

STEP 4 当るも八掛

鬼が出るか蛇が出るか、はたまた仏の恵みを見るか。当たるも八掛、当たらぬも八掛……。

（敵キャラとの）戦いの舞台となる戦闘フィールドに、カプセルが置かれているのも、このゲームの特徴の１つだ。もちろん中には何かが入っているのだが、〝棚からぼた餅〟もあれば、〝つづらから化物〟という場合もある。中身は推して知るべしといったところか。……無責任ッスけど。

▶カプセルの中身を入手するには、近くによってカプセルを破壊しなくてはならない。遠くからじゃダメ。

▲▲▶カプセルの中身はいろいろ、ロボットが錆ついたりダメージを受けることも…。男は度胸、開けてみる？

STEP 5 値千金

文字通りの値千金ッ！たま〜に拾える1000トロン、運が良ければ……念じる念じる念じる。

アイテムや武器・防具、ロボットの製作費などで、何かとトロン（このゲームの世界における通貨の単位）がかかるこのゲーム。しかし、倒した敵がトロンを落とす確率は低く、落としても50〜100トロンが関の山とくるから困りものだ。ゲーム序盤から中盤にかけては、大体のプレイヤーがトロン不足に頭を悩ますことであろう。ここで１つ耳寄りな情報をば。主人公が最初に向かうことになる〝迷いの森〟では、倒した敵キャラがまれに1000トロン落とすことがあるのだっ！

◀もしかすると、迷いの森に出現する敵に限ったことではないのかも知れないが。たま〜に1000トロン落とす奴がいる。

▶最初はナカナカお金が貯まらない。早く新しいロボットを作りたいのにねぇ。敵がもう少し高額のトロンを落とせばな。

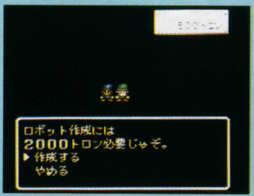

STEP 6 一枚の紙にも表裏

紙に表裏があるように、物事には様々な側面がある。視点と発想、変えてみてはどうかな？

「ちょっとこの謎は、手持ちのアイテムじゃ解決策が見つかりそうにない」と思った時でも、少し発想を変えて考え直してみれば、意外な解決方法が見つかるもの。アイテムの効果を考慮に入れて、柔軟な考えをもって状況を見直してみよう。

例えば、びっくりホーンというアイテムには、耳が遠い人に自分の意思を伝えるという使い方もあれば、ただ単に大きな音を出すという使用方法もある。他のアイテムにも、ちょっと意外な効果ってあるんだよ。

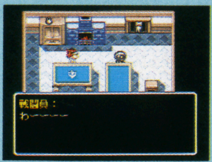

▲迷宮の中などで拾ったスクラップは、持ち帰って発明マシンにかけてみると……。

▲それぞれのアイテムには色んな使い道がある、思いがけない効果をもたらすこともあり。

 ©クインテット／ANCIENT／エニックス　1994

『ツイン』発売も、あと1ヶ月と迫まったぞー。今月も読んで、予備知識はバッチリー

ロードランナーツイン
ジャスティとリバティの大冒険

■SFC ■T＆Eソフト ■7月29日発売 ■￥8,800(税別)

Vol.3
今月はステージ2を攻略するっ。

ロードランナーツインも、くぎりのいい所で最終回を迎えることになりました。とりあえず連載は終ったけど、個人的にゲームは続けようと思う。なんたって最終面がきっとスゴイことになるんだ。王様はきっと知ってるぞ。教えて、スゴイの?

フッと沸いた疑問。それは……

▼飛ばしがちなストーリーを注意深く読んで見ると……

王様との会話中に「お菓子の国の住人が敵となって……」というのがあって、アヤシイ。住人を魔法で敵に変えた張本人がいるに違いないんだ。最終面はスゴイことになってるぞ、きっと……だといいなあ。

最終面を予想しよう

a巨大ボスが……!!
b実は王様が……!?
cハッピーエンド±

▲aが無難な考え方だろうし、けっこう期待してるの。bに関しては、意外性を狙ったけど予想出来るネタか。cは出来るだけ開き直ってるとグー。

足場の分を数え忘れるな!!

攻略 STAGE 2 16 16面

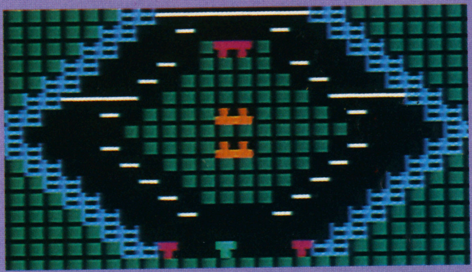

マップの見方　青＝プレイヤー　赤＝敵キャラ×　黄＝キャンディー×4

まず、ブロック上部にいる敵キャラ2匹を外に出す。次に、キャンディーの位置まで掘るのだが、作業に集中する為に、敵のいない画面左のどちらかに移動しよう。

クリア手順のズバリを写真で紹介してあるが、キャンディーを取りつつ、常に脱出口の1ブロック分を確保出来るよう意識しよう。

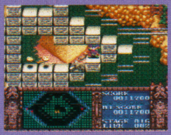

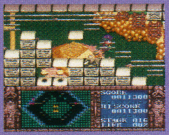

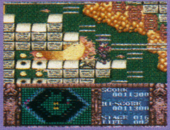

▲初めは周りを削る感じで。

▲脱出口の事も考えて掘るのだ。

▲バーも利用して中心部へ。

サギっぽい?ちゃんと攻略出来るぞ。

攻略 STAGE 2 17 17面

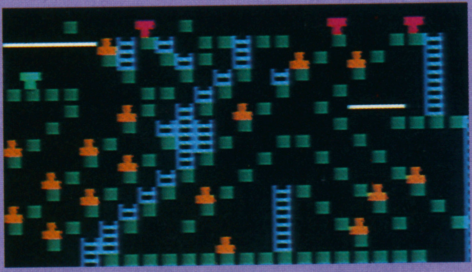

赤＝敵キャラ×
黄＝キャンディー×17

17面はひとえに、右端の敵キャラ1匹を巡って、タイミングが非常に左右する攻略面なのだ。といっても、理不尽な難しさからではなく敵の行動を操ってしまおうと言う〝誘導ワザ〟の様な渋いテクを使っての、タイミングなので心配御無用(私、これに気付くのに泣き寝入りました)。まあ理屈は分かった所で、この場面を切り抜けるタイミングの取り方は、かなりシビア。操り返し挑戦せよ。

▲問題の敵キャラが右端でウロウロしてる。ハシゴの登り降りも繰り返してる為に、ハシゴを登ってキャンディーを取りに行くのもムズイ。

いよいよ本領発揮だぞ!!

4回に渡って連載攻略しました『ツイン』だけど、色々なテクニックがあったね。〝頭上渡り〟だとか〝誘導クザ〟なんかは頻繁に使った言葉だけど、中には自称テクとしか言えない様な曖昧なものもあった。この先は〝時間差堀り〟等の登場もあるだろう。となりも一応テクね。

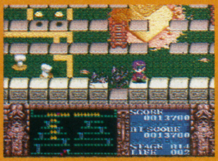

▲クリア不可能かと思いきや、敵キャラがキャンディーを運んでくれたぞ。

▲ハシゴを登ったら、まず近くのキャンディーをゲット。そんでもってですね、敵を尻目にハシゴを登る前に、右側の……。

▲結果は御覧の通り。タイミングがバッチリ合えば、頭上にのしかかる敵を一瞬のズレでかわして、無事に登ることができるのだ。

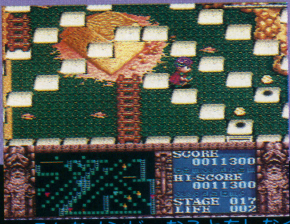

▲そんなメンドーなことをしなくても、敵の行動を操作できる〝誘導ワザ〟があっさりクリアへと導いてくれたりもする。むう。

連載最後に紹介するステージもムズイ。君の内に秘めたる野獣を、呼び起こせ!!

美女と野獣

Spring~Summersoft Collection

■SFC ■ハドソン ■7月8日発売 ■¥8,500(税別) ■8M

VoL.3 ソフトプレゼントの続報だよ!!

『美女と野獣』は、次のステージに移る数秒で、アニメーションによってゆれ動く心の変化を、見せてくれるんだ。先日ビデオを見ているだけに、あっ目頭に熱いものが……いやぁ、なかなかニクイ演出だねー。最終面はハンカチ用意。えっ敵の攻撃?忘れてたガーン。

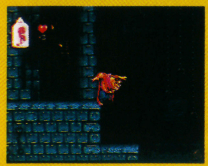
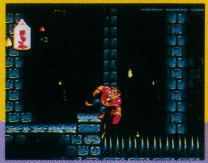
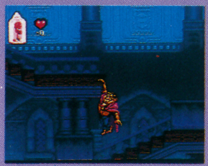
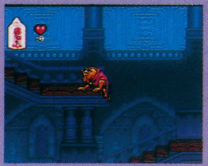
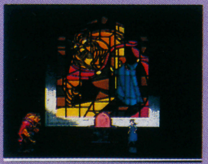

野獣に注目しなくてどうする!!

この『美女と野獣』に登場するキャラの活躍は、さながらオリジナル映画並みのフルアニメーション。"キャラクターの動きがすべて"と言っては語弊かも知れないが、並々ならぬデティールへのこだわりは専売特許とでも言おうか、動きの説得力を生むのも事実。とにかくディズニー・キャラクターのゲームはそれが最大の魅力だからね。たんのうしてほしいぞ。

待望の城内編クリアだ!! 城内編PART2

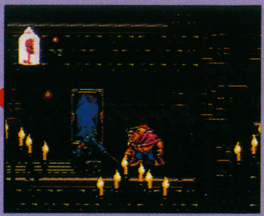

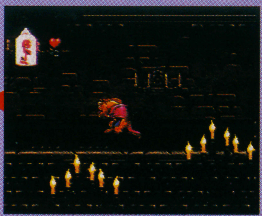
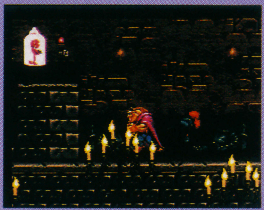

▲格調高いグラフィックを楽しんでると、痛い目に会うぞ。通過する"野獣"に反応するシャンデリアや、ステンドグラスに潜む敵には注意だ。

▲城内編2の場所まで来ると、"吠える"はジャンプやパンチ攻撃並みに、使う回数がグンと増える。ハリ地帯だけに、ミスった場合が予想出来るな。

予想以上の広さ。緑の本は必ず取れ!

あやしい城内は、ザコ以外にもプレイヤーを襲うトラップがいっぱい。中でも厄介なのは"野獣が吠える"と動き出す、移動ユカ。たいていハリ地帯を越える為にある移動ユカの中には、ある程度の距離を移動すると逆戻りしたり、グラフィックが同じでも飛び乗って効果の違いが分かる物がある。これらに言える事は、底なし穴に落ちないかぎり、ハリ地帯に足を踏み入れてとまったら、ダメージ後の無敵時間を利用して、一気に走り抜けろ!

BOSSキャラ対決法

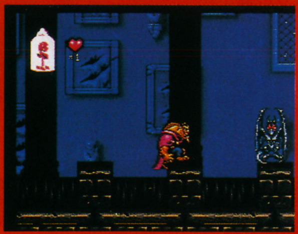

▲このタイミングだ。

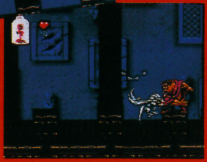

▲攻撃は"振り降ろしパンチ"が効果的。

攻略ポイントは2つ。洞察力とタイミング!!

部屋中に敷き詰められたハリ地帯で、対ボス戦だ。ボスがフワリと上昇してTV画面から姿を消したと思うと、唯一の足場となる3つのブロックの内の一つに、ランダムで急降下体当りをする。ランダムと言っても、中に浮くボスの影が地面に写るので、ある程度の予想&つけいるスキはあるぞ。ボスへの攻撃手順は写真で説明しよう。

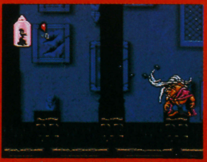

▲ボスは攻撃を喰った瞬間、無敵になる。

雪中に放り出された野獣。ここは……?

今後の展開は……知りたいぞー!!

3回に渡って紹介した城内編も、連載終了と共にクリア。しかしプレイヤー諸君達には、まだまだ課題は多く残されているぞ。ストーリーの核心は見えないだろうし、つい左写真を載せてしまったが、ここまで来れなくてどうするー。

© The Walt Disney Company　Produced by HUDSON SOFT

新作メガトン情報

■スーパーファミコン
競馬エイトスペシャル2
スーパーパワーリーグ2
花札
■ゲームボーイ
ぷよぷよ
ロックマンワールド5
■メガドライブ
エコー・ザ・ドルフィン2
サージング・オーラ
ジュラシックパーク
ストーリー オブ トア（仮題）
ダブル スウィッチ
トムキャットアレイ
プライズ ファイター
リスター・ザ・シューティングスター
■PCエンジン
まーじゃんファッション物語

〈超美麗グラフィックに感動ッ!!〉

MD リスター・ザ・シューティングスター

■セガ／年内発売予定／価格未定

●セガが放つ次世代型ヒーロー

いささかお子様向けのキャラクターだが、タイトルから類推すると、どぉーもそれだけに終わるソフトではなさそうな気配が……。どんなユニークなシステムが待っているのだろう。

←この人がニューヒーロー

このお星さま野郎がリスターかな？　多分そうだと思うぞ、なんつっても見たまんまがシューティングスターなんだもんね。

MCD ダブル　スウィッチ

■セガ／年内発売予定／価格未定

●不思議な不思議なアドベンチャー

昨年大反響を読んだ新感覚アドベンチャー「ナイトトラップ」。この「DoubleSwitch」もその流れを汲むタイトルらしい。新世代機の時代にはけっこう一般化しそうなジャンルかな？

大迫力！

これさぁ、ジイさんバアさんが見たらTVに向かってパンチしちゃいそうだよな、ホント。そのまんま本モノにしか見えないよね、これ。

ダ、ダ、ダウン？

となると、当然ダウンの映像も迫力たっぷり…ってもさぁ、自分がダウンしてるんだとしたらイヤかもしんないけどね。立て！立つんだ、自分。

MCD プライズ　ファイター

■セガ／年内発売予定／価格未定

●これまた大迫力でマイッタ！

最近はもう珍しいものではなくなった実写撮り込みだけど、それでも家庭用ゲーム機でここまで見せられるとやはり驚いてしまうもの。３Dタイプという珍しいボクシングゲームだけど、一見の価値は間違いなく激高だぞ。

MCD ジュラシックパーク

■セガ／９月発売予定／価格未定

●あの大迫力を御家庭で堪能だ!!

ＭＥＧＡ－ＣＤのゲームにこういう見出を立てるのも何なんだけど、ホントにそんな感じなんですよ、ハイ。ここまでやってもらえれば正直、しばらくはサターン不要かもなって思ってしまうほどだ。ゲームの内容はアーケードで現在大人気稼働中の３Ｄアドベンチャーもの。このテのものが好きな人にはたまらないでしょう（僕含む）。

この門をくぐると
そこはジュラ紀なのかぁ〜

この門をくぐると、そこには恐怖（驚異？）と戦慄のジュラ紀の世界が展開されているのか……。映画も凄かったけど、しかしMCDもやるもんだなぁ、ここまでデキるとは！

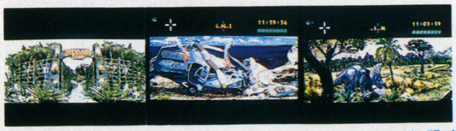

▲これがジュラ紀の世界でございます。いかにも恐竜が出そうな雰囲気でGOOD。これこそCGだよなぁ、アニメ絵動いても嬉しくないもん。

GB ぷよぷよ

■バンプレスト／７月下旬発売予定
／¥3980（税込）

●ＳＧＢ対応で「ふぁいあ〜っ」

あの超人気ＰＺＧがＳＧＢ対応ソフトになって登場だ！　これでバッチリ色も識別できるってワケだね。ありがたやありがたや。

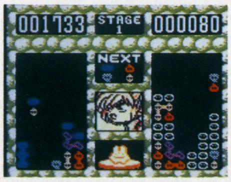

MCD トムキャットアレイ

■セガ／発売日未定／価格未定

●どうやって撮ったんだろう？？

映像のリアルさもともかく、これさ、どうやって撮影したんだろうね。やっぱ海外撮影だろうけどさぁ……力入ってるなぁ、セガさん。

MD エコー・ザ・ドルフィン2

■セガ／発売日未定／価格未定

●あのエコーと再び冒険の旅へ

海外ゲーながら静かに静かに盛り上がっていった異色アクションアドベンチャーソフト「エコー・ザ・ドルフィン」に、ファン待望の続編が登場するぞ！……って気に早い人はもう下の画面写真をチェックしてるかもしれないけど、今回の最大の特徴は３Ｄ画面が新たに加わっていること。いかなる場面で切り替わるのかは現時点では不明だが、爽快感は充分期待できそうだよね。早く会いたいね、エコー。

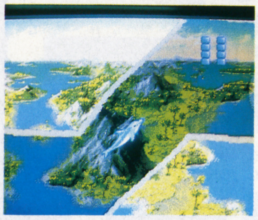

ここはどこなの？

こ、ここはどこなんでしょう？　どう見ればいいんでしょうか？う〜んなかなか楽しめそうだぞ。

3D！ですかぁ〜

注目の３Ｄ画面。どういう展開になるのかはわからないけど、とにかく期待は大。リング？かな？左隅は。

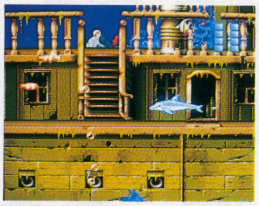

難破船に怪しい人影

どうやら難破船らしんだけど、怪しい人影が見えるのは、はてさて何故でしょう。……コワイ？

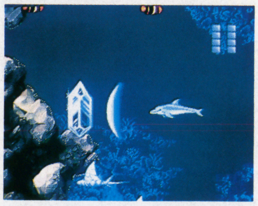

基本は変わってません。

基本的には従来と同じシステムが採用されるらしい。この画面は前作にもあったクリスタルとの交信シーン。

SFC 競馬エイトスペシャル2

■イマジニア／９月30日発売／¥9980

●あくまでも予想は予想……

けっこうそういう人が多いって聞いたんだけど、予想ソフトの結果はあくまでも「予想」ですからね。イマジニアさんにあたらないように。

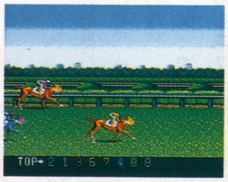

PC まーじゃんファッション物語

■日本物産／９月発売予定／¥8500

●ニチブツさんお家芸なのだ!!

麻雀ソフトといえばもう、ニチブツさんのお家芸。しかも今回はかなりウッフンなキャスティングが楽しめそうだぞ！

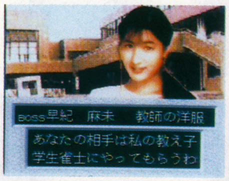

MD ストーリー オブ トア(仮題)

■セガ／発売日未定／価格未定

●アクションＲＰＧの王道なり

タイトルを直訳すると「トアの物語」。と聞いても何のことだかさっぱりわからないが、ゲームはアクションＲＰＧ。それもかなり正々堂々、直球勝負でアクションＲＰＧというジャンルに挑戦するかのような痛快作なのだ。おもちゃショーで見た範囲では、ホント期待できそうだったぞ。

さてこの「トア」。様々に注目すべき点がある。まず音楽を担当しているのが古代祐三氏。あのバリバリの音楽が炸裂するのだ。それからコマンド入力で繰り出す必殺技もあるし、ボスキャラは多関節をもうこれでもか！ってくらいにバキバキ曲げて(？)くれる。年末商戦の目玉だな。

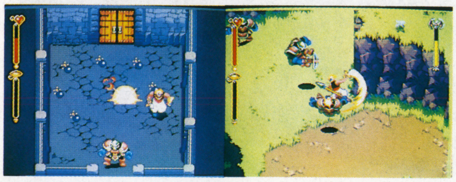

SFC 花札

■イマジニア／７月22日発売／¥9800

●あまり熱くなりすぎると……

タイトルがそのものズバリだから何の説明も要りませんね、はっきり言って(笑)。あまりアツくなりすぎないでくださいね。

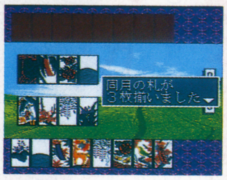

MD サージング・オーラ

■セガ／発売日未定／価格未定

●コマンドＲＰＧの王道なり

以前に公開されていたものとは、かなり違った印象を受ける最新画面写真。おそらくは相当熟慮の末に大胆なモデルチェンジを計ったのだろうけれども、いやいやなかなか威風堂々といった感じにまとまってきましたね。セガのロープレ宣言が実を結んできたってことでしょう。ちなみにキャラデザインは、あの、いのまたむつみさんだ。

GB ロックマンワールド5

■カプコン／７月22日発売／¥3800

●超人気シリーズ第５弾ッ!!

ＧＢでは年中行事と化した感のある人気ＡＣＧシリーズ「ロックマンワールド」。今回もブキバリの思考型ステージ＆ボス戦が魅力なのだ。

SFC スーパーパワーリーグ2

■ハドソン／８月発売予定／価格未定

●サッカーに負けるな！GO!!

リアルな視点と豪華な演出が魅力のスーパーパワーリーグが再びＳＦＣにッ！　サッカーゲームに負けるなよ！（言い過ぎですか？）

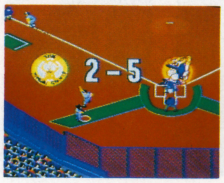

©1994 SEGA ©1994 COMPILE ©1994 BAMPLESTO ©IMAGINEER ©1994 日本物産 ©CAPCOM CORP. ©1994 HUDSON SOFT

MOTHER2 ～ギーグの逆襲～

マザー２新聞（誰がそんな名前決めた!?）、好評につき連載!!

■ＳＦＣ■任天堂■８月上旬発売予定■価格未定■24M＋Ｂ.Ｂ

平和な農村

ハッピーハッピー村に一体何が…？ 取材班、決死の潜入ルポ!!

どこといって特徴のない、ありふれた田舎の農村であったハッピーハッピー村。ところが最近、この村では、なにかおかしなことが起こっているらしい。その噂は隣町のツーソンタウンにまで届いているというのだ。

その噂のカギを握っていると思われる人物がいる。ハッピーハッピー村のカーペインター氏がその人である。なんでも彼は、とある教団の幹部の一員であるらしいのだ。今のところこの教団、そしてカーペインター氏の真意は謎のままだが、今後の彼らの行動如何によっては黙って見過ごすというわけにも行かないと思われる。

どちらにせよ、ハッピーハッピー村にとって、今が予断を許さない状況であることは間違いなさそうだ。

ハッピーハッピー村に集う謎の人々!!

主人公が迷い込んだハッピーハッピー村の、ある建物。そこには青い装束に身を固めた人々が!! 彼らの真意は、そして主人公たちの運命は!? そして、カーペインター氏とは一体何者なのか……？

村人の話によると……

▲よりにもよって、カーペンター氏は牛の心までもつかんでしまっているようだ。結構大したヤツかもしれない…。

●ハッピーハッピー村●

ハッピーハッピー村は、主人公たちがオネットの街の次に訪れる街、ツーソンから東へ向かい、グレートフルデッドの谷を抜けたところにある緑豊かな農村である。牛なんかが平気な顔しているところを見ると、牧畜なんかもやっているようだ。ホントに郊外のイメージなんだね。

ハッピーハッピー村への御観光はこのようなルートでどうぞ

オネットタウン

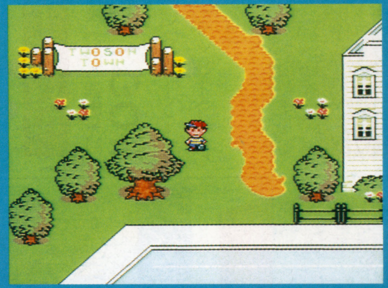

ツーソンタウン

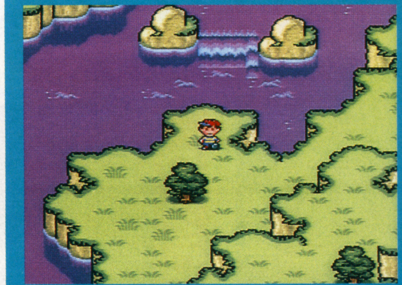

グレートフルデッドの谷

！ハッピーハッピー村の周辺にはこんな自然が？

ハッピーハッピー村の西には、深い深〜い洞窟があった!!　というわけで、ハッピーハッピー村のイーストサイド。洞窟の中には、人骨(!?)が転がっていたりして、なんともデンジャラスな雰囲気だ。また、ハッピーハッピー村から出た西側にはリリパットステップと呼ばれる草原が広がっている。小動物の足跡のようなものがあるのが分かるかな？　これは一体なんだろうね。

ハッピーハッピー村の東には、険しい山脈が連なる渓谷、グレートフルデッドがあった!!　というわけで、ハッピーハッピー村のウエストサイド。一般には人が足を踏み入れるようなところではないはずだが、なぜか途中にはあやしげな民家が一軒……。好奇心の赴くままに行ってみたい気はするが、どうしても崖のせいで行くことが出来ない。非常に気になる存在ではある……。

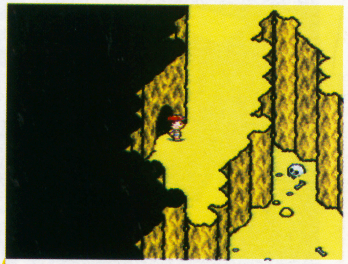

WESTSIDE

EASTSIDE

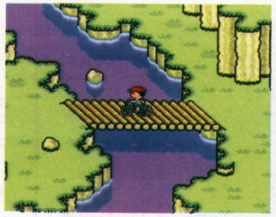

ハッピーハッピーヴィレッジ

主人公が最初に訪れる街は、アメリカの田園都市のイメージが強い、オネット。そのオネットの南に位置する街がツーソンだ。ここはオネットよりも都会的で、3階建てのデパートや劇場までもがあるという徹底ぶり。そのツーソンから東に進み、グレートフルデッドの谷を抜けたところに、今回紹介するハッピーハッピー村は、ある。

さすがに田舎の村を声高に主張するだけあって、ハッピーハッピー村の周辺には広大な自然が広がっている。今の日本じゃあまり考えられないよなー、こういりこういう風景に憧れるところがあるんで、この村の存在は非常に楽しみ。

はたしてこの緑豊かな農村に起こった出来事とは!?　主人公たちはその謎を解くことができるのか!?　……期待は、高まるばかりだ。

CAUTION!!

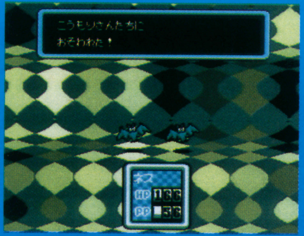

さすがに自然に恵まれたハッピーハッピー村だけあって、村の周りにはいろんな動物がウロウロしている。ただ、彼らは人間の飼っているそれとは違って、自然を生きている猛者（ってのはちょっと違うか）たちだ。ヘタにばったり出くわそうもんなら、命の保証はない。ハッピーハッピー村の周辺を歩き回るときは、十分に注意が必要だ。

発売はもうすぐ!!刮目して待て!!

極秘ルートから入手の当誌独占(?)マザー2最新情報!!

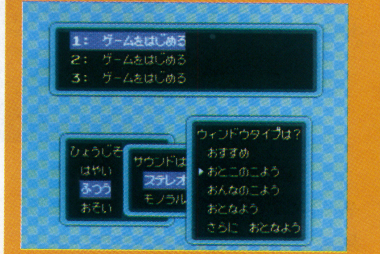

メニュー画面

画面写真を見てほしい。そうすると、文字の表示速度を速い・普通・遅いの3段階で、サウンドをステレオ・モノラルの2種類、選択できることにも気づくと思う。が、問題はその先だ。そう、ウインドウタイプを選択することができるのだ。しかも5種類。まだ歳若いキミが大人の気分を味わうもよし、大人なキミが子供時代に帰ってみるのもよし。好きなウインドウで遊んで欲しいぞ。

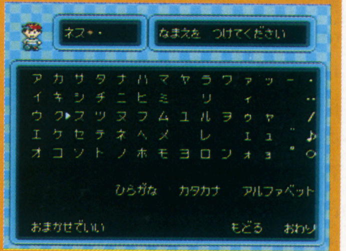

ネーム入力画面

こちらは主人公たちプレイヤーキャラクターのネームエントリー画面。よく「名前なんか考えるのめんどくせぇよ」って″ああああ″とかでプレイしてる人を見かけるけど、ちょっとそれじゃ寂しいな。そんな人は、ホラ、画面左下に注目してくれよ。おまかせでいい……。そう、勝手に名前を付けてくれるのだ。これで無味乾燥な″ああああ″とはお別れ。バッチリ感情移入出来るって寸法だ。

釣って釣られて、釣られて買いの一本！

スーパーブラックバス2

初心者歓迎!!やっぱ釣りゲーはこうでしょ。巨大バスを釣り上げろ！

■SFC ■スターフィッシュ ■9月中旬（予定） ■16M＋B・B

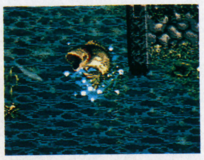
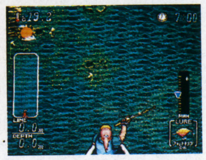

とにかく分かり易い！ひたすら面白い！

お茶の間釣りキチたちに大人気の、シリーズ最新作『スーパーブラックバス2』がまもなく発売だ。SLG寄りだった前作に対して、今回の2は釣りのダイゴ味、ズバリ魚との格闘！がウリ。釣りゲー初の16メガの大容量をひっさげて、ファンはもちろん未体験ユーザーをも誘うぞ。とにかく遊びやすい。釣られましょう！

りも、SLGとして製作されているというお話だった。確かにこのスーパーブラックバスでも、釣り場の条件、バスの状態とルアーの関係等、かなり細かくシミュレートされている。釣りマニアにはたまらないところだろう。だがその一方で、僕のような釣りはよく知らないけど、釣りゲームはやってみたいというユーザーは、一体どうすればいいのだろうか。あまりに細かい設定にはついていけないし、あたりさえこないという状態が続くと、フラストレーションも溜ってくる。

▲僕達の熱い要望が『～2』で実現したぞー。（本紙1993年2月号より抜粋）

ウレシイ事実だ。信じなくてどうする？

美しい…TV画面が大自然に変わるぞ！

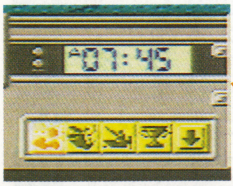

前作

スーパーブラックバス2

▲水温やプレイヤーのレベル等の情報が、マップ画面下に集中されている。十字キーを使ってこれらを呼びだすのだ。

▲『～2』のマップには、プレイヤー向けに天候や水温などの情報が、常に表示されている。移動中にも確認できるぞ。前作よりも、マップ画面に表示されるモノが多い割には、スッキリとまとまっているじゃないか。それよりも、グラフィックの美しさに目を奪われるって？その通りだ。浅瀬の水草や微妙な水面の変化などが分かるぞ。釣りを忘れて、ボートで湖を動きまわるだけで楽しそう。これだけ緻密に描かれた湖だけに、おもわぬ発見があるかも知れないぞ。

Check!

ユーザーフレンドリーがウレシイ。

最新作『スーパーブラックバス2』を紹介するのに、避けて通れないキーワードとして〝ユーザーフレンドリー〟って言葉が挙げられる。SFCユーザに対して〝これがスーパーブラックバスです〟ヨロシク！と言う感じ。つまり僕の様な、原稿を書くまで釣りゲーに触れた事もない奴が〝初体験の取っかかり〟にプレイする上で、とても意味のある言葉だと思うのだ。それはもう、ゲームの細部に渡たって、いたれり尽くせりの「分かりやすさ」が詰まってますよ。

まずは左写真を見るのだ。バーンと目に飛び込んで来るのは、前作『スーパーブラバス』を遙かに凌ぐ、Oh！ビューティフルな画面。これに目が行くのは仕方ないけど、インフォメーションが集中しているのにも注目してもらいたい。これがチェックー。ボートで移動しながらも、刻一こくと変わる天候や、水温等を瞬時に確認することが出来る様になった。情報がいっぱいなのに、画面はスッキリ！

ライブウェル

▲カーソルで指示すれば、お好みの魚が、いつでも見れる。

苦労して釣った魚は、自分で飼いたい。だから……

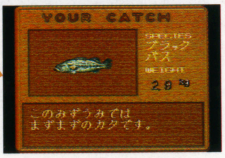

▲これだけとは、悲しい。

Check!

釣った魚を水槽で飼える。

もちろん、大会に出場するのがゲームの目標なんだけど、手離したくない気持ちでイッパイだーっていう魚を釣ってしまったら、どうする？

前作『スーパー～』では、格闘の末に釣り上げた〝魚のグラフィック〟を体重などのデータ付で見せてくらた。それだけでは、物足りないぞー。『～2』では、さらに釣った魚をデータ付きの〝記録写真〟として見れるだけでなく、遂に！鑑賞用に魚を水槽で飼うことが出来る〝個人ライブウェル〟を設立。いつでも、お着に入りの魚の泳ぐ姿が見れる。ウレシイ。釣り上げた時に大会に出すか、個人用にするかの選択をする。もちろん判断は、キミ次第だ。

ルアーは全16種類…とは限らない！

ルアーの選択画面を呼び出すと、それぞれ特徴が分かるように大きめのグラフィックで表示してくれる。ルアーは全16種類。色の選択も「アピールカラー（極彩色）」と、「ナチュラルカラー」の2色。コレクション感覚で楽しめるルアーだが、中にはイベントがらみで運よく入手出来るルアーもあるとか。ウレシイ。

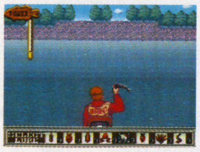

前作

スーパーブラックバス2

▲ルアー選択画面は、大きく表示される。運よくルアーを拾ったりすると、ボックスの中がにぎやかになってウレシイぞ。

Check!

釣りゲーならではの楽しさを追求した。

お楽しみは最後というワケで、どんじりにズバリ〝釣り〟を注目。やはり釣りゲーは、一対一の緊張感の中で、まさしく魚と格闘する〝ファイトシーン〟が最高の見せ場だろう。

もちろん『スーパーブラックバス2』のファイトシーンだって、ここに力を注がなくてどうする？と言うくらい、スゴイ迫力に満ちたグラフィックなのだ。それもそのハズ。過去に発売された釣りゲーの中でも、グンを抜く〝大容量16メガ（前作の、さらに2倍）〟。なんでも10メガ以上もの、グラフィック用に設定した容量の大半を釣りゲーにあって欠かすことの出来ない「魚」「釣り人」「釣り竿」のアニメーションに費やしたとか。それからキャラクターの動きに関して、格闘対戦ATGに登場するキャラのなめらかな動きに、注目したそうだ。これらプラス独自の手法によって作られた『スーパーブラックバス2』のキャラを早く見たいところだね。

システムの改良点では、2つの意見にくっきり別れた前作『スーパーブラックバス』の3Dキャストシーンを、あえて画面見降しに変更。キャスティングからルアーが着水するまで、そしてファイトシーンをテンポ良く、さらに2Dの視点で3D以上の迫力を味あわせてくれるシステムだそうだ。一日も早く体験したかろう？

魚を釣ってみよう！

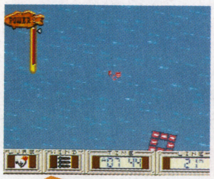

キャスティング

ルアーを釣れそうな水面に投げ入れる〝キャスティング〟だ。投げると、上下2分割になるぞ。

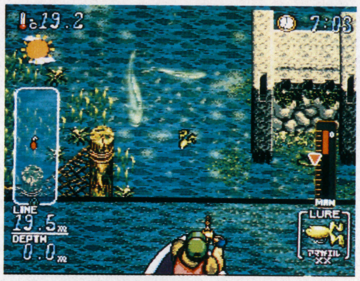

誘う

◀ルアーの種類によって、誘い方が違う。正しい誘い方をすると、たまらず喰いつくぞ。

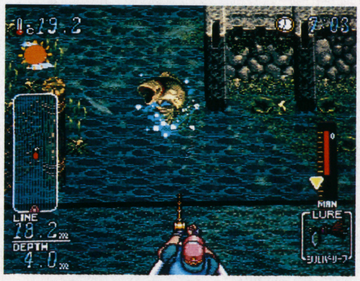

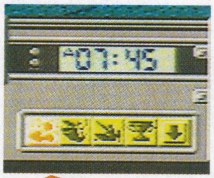

ファイト！

◀ルアーの喰らいついたら、リールを巻いて、ボートまで引っぱれ。あせりは禁物だ。

ウェイ・イン　個人ライブウェル

規定サイズのバスを釣ったら、大会で計量だ。

◀写真は前作です。

ファイトシーンにこだわりました。だからお面白い！

ああこの復活を！どれほど僕たちは

もう一度、あの名作釣りゲームシリーズを楽しむことができる。これは、僕にとっては至上の喜びだ。その理由を、一体何から書きはじめればいいだろうか……。

まず、旧社からの釣りゲームはSFC版第1弾「スーパーブラックバス」（すなわち前作）をもって断絶してしまった。「ようやくSFCで釣りゲーが遊べるようになったか」と、大喜びした矢先である。まだ充分には遊び切らぬうちに、不幸な「断絶」が決定してしまった。当時は本当にヒドイ虚脱感を覚えたものだった。それと同時に、誌上ではそれほど熱心に紹介しようとしなかった自分を悔いた。もっともっと多くの人に釣りゲーの楽しみを知ってもらいたかった、伝えるべきであった……。まさに逃した魚は大きいという心境である。それが、遂に、遂に再開されるのだ、あの釣りゲーに再会できるのだ。

旧社を訪れ、開発スタッフにインタビューしたのが、まるで昨日のことのように思い出される。

それに、僕は釣りゲームシリーズの発展を見届けたかった。正直言ってSFC版前作は「最後の」釣りゲーとはなったものの、決して最高傑作ではなかった。MD版「キングサーモン」やGB版「ハイパーブラックバス」の方が、完成度は上だったのではないだろうか。これは釣りゲームファンの多くに共通する意見だろう。となると、それらを踏まえた上でのSFC版第2作にして復活作ということになる。果たして何が飛び出すのか？　まとまりに欠く文章になってしまって申し訳ないが、僕は軽い興奮を常に感じながら、9月中旬の発売日を待とうと思う。

PARADE

ビー&エンブリヨ

バーチャルおばあちゃん…ゲームボーイ死亡。間違えて花火の大砲に入っちゃって、弾けて消えた。バーチャル進化グングンでバーチャル○ッ○○&バーチャルハッピーライフで、もう生きる必要なくなったから、丁度いいかも、生まれた

師範
渡辺サヨナラ（さようなら）

今まで死んできた何万匹の
敵キャラ達が君を待ってる
足指の先から喰いつくせ！

BOSSES ON

お別れの時が来たようだぜ、ベイ

らすぐバーチャルハッピーライフを頭にかぶればもうOK。現実と区別がつかないから、まったくノープロブレム！ レッツゴーイントゥザシュルターオブヨーグレイブ♡死ぬぜ死ぬぜ死ぬぜええ

ひとつどころかたっくさんの乳を持つ欲ばりバン番作先生にはげましのお便りをだそう！

ストリーキングに青春をかける翔の2000年にわたる物語。バーチャルコミック。

次号よりスターツ!!

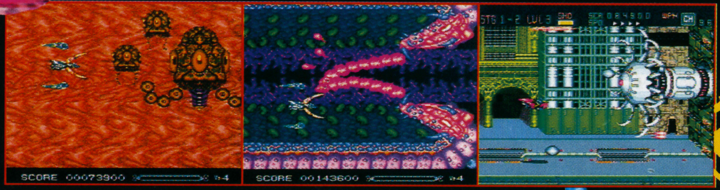

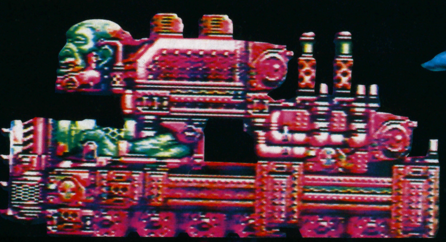

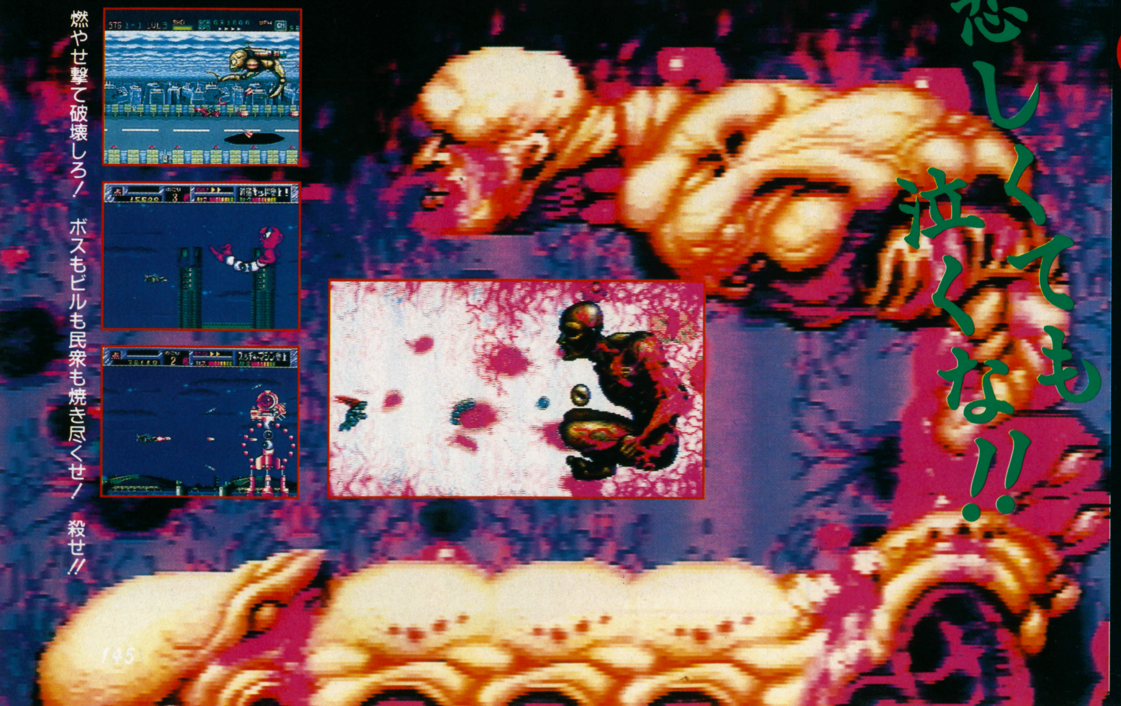

燃やせ撃て破壊しろ！ ボスもビルも民衆も焼き尽くせ！ 殺せ!!

さよなら胎児くん!!

8年間御愛読多謝

from EDITORS・最後の編集後記・

じゅっぴー

この間、大学をやめてきた。肉体的、精神的な束縛を断ち切ったと同時に多くのものも失った。でも、これで夢を追える。夢を信じたい。いつかかなう奇跡、信じたい……。読者のみんなも、夢を信じて頑張ってほしいな。……いつか、また。

がんすけ

あ～あ、ＧＢで後記を書くのもこれで終わりかあ。良い経験させてもらったよ、俺みたいな阿呆がまかりなりにも全国誌で文章を書けたんだもんね。でもなジュピよ、いくらアホでも「七転び八起き」の意味くらい知ってるって(笑)

副編A

少数精鋭貧乏暇ナシの超混沌状態の編集部でゲーム界のポルポト派を自称するＧＢ。これじゃいけないと思いながら現実と理想とのジレンマの中で、時として(いつもか？)理想以上に現実を優先させてしまう辛さ…。新創刊誌では編集部全員で編集に対する基本的姿勢を再度確認し、反省し、よりよい雑誌を作るため努力を怠らぬことを、この場でお約束します。７月30日、大変身したパワーゲーマーを御覧下さい。そして驚いて下さい。

松波庄九郎

今月でゲームボーイが終刊……。来月から間髪入れず新雑誌に取り組む僕たちには、さほどの衝撃も呆然自失する時間もないんですけど、読者のみなさんにとってはどうなんでしょう。新雑誌、みんな買ってくれます？　買ってよぉ～。

あれあれ？

なんか「最後の」と銘打つわりには編集後記を書いている人間が少ないような気がしないでもないんですけど、それもそのはず。みんな新雑誌で忙しいのよ。これがもう、すでに。「手の空いている者だけ書け！」って感じでした。

T.佐藤

まさか、また編集後記を――しかもＧＢ最終号で……涙々。やはり最後はＴＶドラマのネタでも♥ 家なきは菅井きＮで泣いた（アホか俺）。三軒目やクニさんちは通好みでグー。そして♪サラリーマンのドラマっす。古畑任三郎でした。

というわけで募集なのだ!!

てなわけで、新装刊に向けて、編集部では新たな人材を募集します。

●ライター
ゲーム一般に精通しており、常識的な国語力があって、東京近郊在住で編集部に通える人に限ります。高校生以下は御遠慮下さい。

●レイアウター
レイアウトとは何か？ということのわかっている人に限ります。

担当／安藤・倉西まで履歴書とライターの場合はゲームの感想文（評論に不非）をお送り下さい。

血液型占い

だ・か・ら…本当に信じるなってば／

A型

A型の貴方は、７月30日には必ず「POWER GAMER」という雑誌を買って下さい。出ないと……何が起こるか……恐ろしい……というのは冗談です。

B型

B型の貴方は、７月30日には必ず「POWER GAMER」という雑誌を買って下さい。出ないと……何が起こるか……恐ろしい……というのは冗談です。

C型

C型の貴方は、７月30日には必ず「POWER GAMER」という雑誌を買って下さい。出ないと……何が起こるか……恐ろしい……C型なんてあったっけ……？

O型

O型の貴方は、７月30日には必ず「POWER GAMER」という雑誌を買って下さい。出ないと……何が起こるか……恐ろしい……というのは冗談です。

AB型

AB型の貴方は、７月30日には必ず「POWER GAMER」という雑誌を買って下さい。出ないと……何が起こるか……恐ろしい……というのは冗談です。

絶賛発売中!!

価格¥8,500(税別)

ゼッタイもらえる!

目覚ましボンバー プレゼントキャンペーン

両方買えば、全員もらえる。

ボンバーマンファンにニュース！爆発音で起こしてくれる、ぬいぐるみ型「目覚ましボンバー」がもれなくもらえるぞ！「スーパーボンバーマン2」についている応募券と年内発売予定の新ボンバーマンシリーズについてくる応募券、計2枚を集めればいいんだ。詳しくは、「スーパーボンバーマン2」に入っているチラシを見てね。（応募券はしっかり保管してなくさないように！）

※商品の送料390円は応募者負担です。

目覚ましボンバー

セットした時刻になると連続的に爆発音が鳴る。ぬいぐるみサイズは16cm。

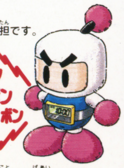

※賞品のデザインは実際のものと異なる場合があります。

新機能満載。こんどのボンバーマンはココがちがう！

SUDDEN DEATH サドン・デス

今回のバトルゲームでは『サドン・デス方式』を採用。パスワード画面に「5656」と数字を入力するだけでDRAW(引き分け)をなくすことができるのだ。タイムオーバーを狙って逃げまくる戦法はもう通用しないゾ！

互いの力はほぼ互角、なかなか決着がつかない。このままではDRAWゲームになってしまう！

30秒前！周りのブロックが埋り始めたが…前回ではここまででブロックは止まっていた。

『サドン・デス』ではブロックは画面中央にまで押し寄せてしまう。先に潰されると負けだ！

G-BOMBER ゴールデンボンバー

バトルゲームの設定画面でこのモードを『ON』にすれば、一度勝者となったボンバーマンの体が、次の対戦から全身金色に変身するというものすごくゴージャスな機能だ！とにかく勝ちまくって目立ちたい人向きのハデハデモードだ！

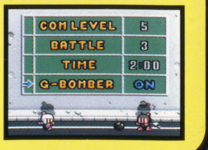

ROULETTE ルーレット

熾烈なバトルを戦い抜いた勝者にしか回すことのできない由緒あるルーレットだ。このルーレットには数種類のアイテムが記されており、止まった場所のアイテムが1つ取得できる。そのアイテムは次回のバトルに持ち越せるのだ！

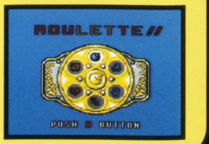

HUDSON GROUP
HUDSON SOFT®

本　社 〒062 札幌市豊平区平岸3条5丁目1番18号 ハドソンビル TEL 011-841-4622 FAX 011-821-1854
ハドソン東京 〒162 東京都新宿区市谷田町3丁目1番1号 ハドソンビル TEL 03-3260-4622 FAX 03-3235-4653
ハドソン大阪 〒542 大阪市中央区東心斎橋1丁目1番10号 大阪料理会館ビル5階 TEL 06-251-4622 FAX 06-251-6244
（ハドソン札幌・ハドソン名古屋・ハドソン福岡）

ゲームボーイ

8月号

1994年8月1日発行
(毎月1回1日発行)第9巻第8号(通巻102号)
1986年10月22日 第三種郵便物認可

発行人／若林駿介
編集人／東本人志
KK マガジンボックス
〒162 東京都新宿区山吹町331 DIABOX
編集部 ☎03-3226-0867

定価390円
(本体価格379円)

雑誌コード 03415-8 T1003415080390 Printed in Japan 印刷／大日本印刷

©K.K.マガジンボックス